

**ROMÂNIA**  
**JUDEȚUL ALBA**  
**MUNICIPIUL SEBEȘ**  
**CONSILIUL LOCAL**

**HOTĂRÂREA NR.141/2026**  
**privind aprobarea modificării organigramei și a statului de funcții ale**  
**aparaturii de specialitate al primarului Municipiului Sebeș**

Consiliul Local al Municipiului Sebeș, jud. Alba;

Întrunit în ședință extraordinară, cu convocare de îndată din data de 08.06.2026, ora 14,00.

Luând în dezbateră proiectul de hotărâre privind aprobarea modificării organigramei și a statului de funcții ale aparatului de specialitate al primarului Municipiului Sebeș;

Văzând:

- referatul de aprobare nr./2026 al inițiatorului la proiectul de hotărâre privind aprobarea modificării organigramei și a statului de funcții ale aparatului de specialitate al primarului Municipiului Sebeș,
- HCL nr. 82/2026 privind aprobarea organigramei și a statului de funcții ale aparatului de specialitate al primarului Municipiului Sebeș;
- HCL nr.137/2026 privind aprobarea modificării statului de funcții al aparatului de specialitate al primarului Municipiului Sebeș,
- comunicarea numărului maxim de posturi pentru anul 2026 la nivelul Municipiului Sebeș conform OUG nr.7/2026, înregistrată la Municipiul Sebeș cu nr.18291 din 16.03.2026,
- raportul de specialitate nr.39278/2026 al Compartimentului Resurse Umane din cadrul aparatului de specialitate al primarului, prin care se propune aprobarea modificării organigramei și statului de funcții ale aparatului de specialitate al primarului Municipiului Sebeș;
- referatul nr.39287/2026 privind justificarea introducerii de urgență pe ordinea de zi a ședinței a proiectului de hotărâre a Compartimentului Resurse Umane;

Având avizul nr.415/2026 al Comisiei de administrație publică locală, juridică și de disciplină și avizul nr.416/2026 al Comisiei de studii, prognoze economico-sociale, buget, finanțe din cadrul Consiliului Local Sebeș,

În temeiul prevederilor art.409 coroborat cu art.129 alin.2 lit. a) și alin.3 lit. c) din O.U.G nr.57/2019 privind Codul Administrativ, cu modificările și completările ulterioare,

In baza art.139 din O.U.G. nr.57/2019 privind Codul Administrativ, cu modificările și completările ulterioare;

**HOTĂRĂȘTE:**

**Art.1.** Se aprobă modificarea organigramei aparatului de specialitate al primarului Municipiului Sebeș conform anexei nr.1(organigrama), anexă care face parte integrantă din prezenta hotărâre.

**Art.2.** Se aprobă modificarea statului de funcții al aparatului de specialitate al primarului Municipiului Sebeș conform anexei nr.2(stat de funcții), anexă care face parte integrantă din prezenta hotărâre.

**Art.3.** Ducerea la îndeplinire a prezentei hotărâri revine Compartimentului Resurse Umane.

**Art.4.** Orice alte dispoziții contrare prezentei își încetează valabilitatea.

**Art.5.** Prezenta hotărâre poate fi atacată de către persoanele îndreptățite, în termenul și în condițiile prevăzute de Legea nr.554/2004, privind contenciosul administrativ, cu modificările și completările ulterioare.

Prezenta hotărâre va fi afișată, se va publica pe site-ul primăriei și în monitorul oficial al municipiului Sebeș și se comunică:

- Instituției Prefectului Județului Alba
- Primarului Municipiului Sebeș
- Viceprimarului Municipiului Sebeș
- Compartimentului Resurse Umane.
- ANFP București

**Sebeș la 08.06.2026**

**PREȘEDINTE DE ȘEDINȚĂ**

Consilier local, LUPU OVIDIU CĂTĂLIN

**CONTRASEMNEAZĂ**

SECRETAR GENERAL Municipiul Sebeș

VLAD CRISTINA ELENA

|                         |    |
|-------------------------|----|
| Total consilieri locali | 19 |
| Prezenți                | 19 |
| Pentru                  | 19 |
| Împotrivă               | -  |
| Abțineri                | -  |
| Neparticipare la vot    | -  |

ORGANIGRAMA  
 APARATULUI DE SPECIALITATE AL PRIMARULUI MUNICIPIULUI SEBEȘ

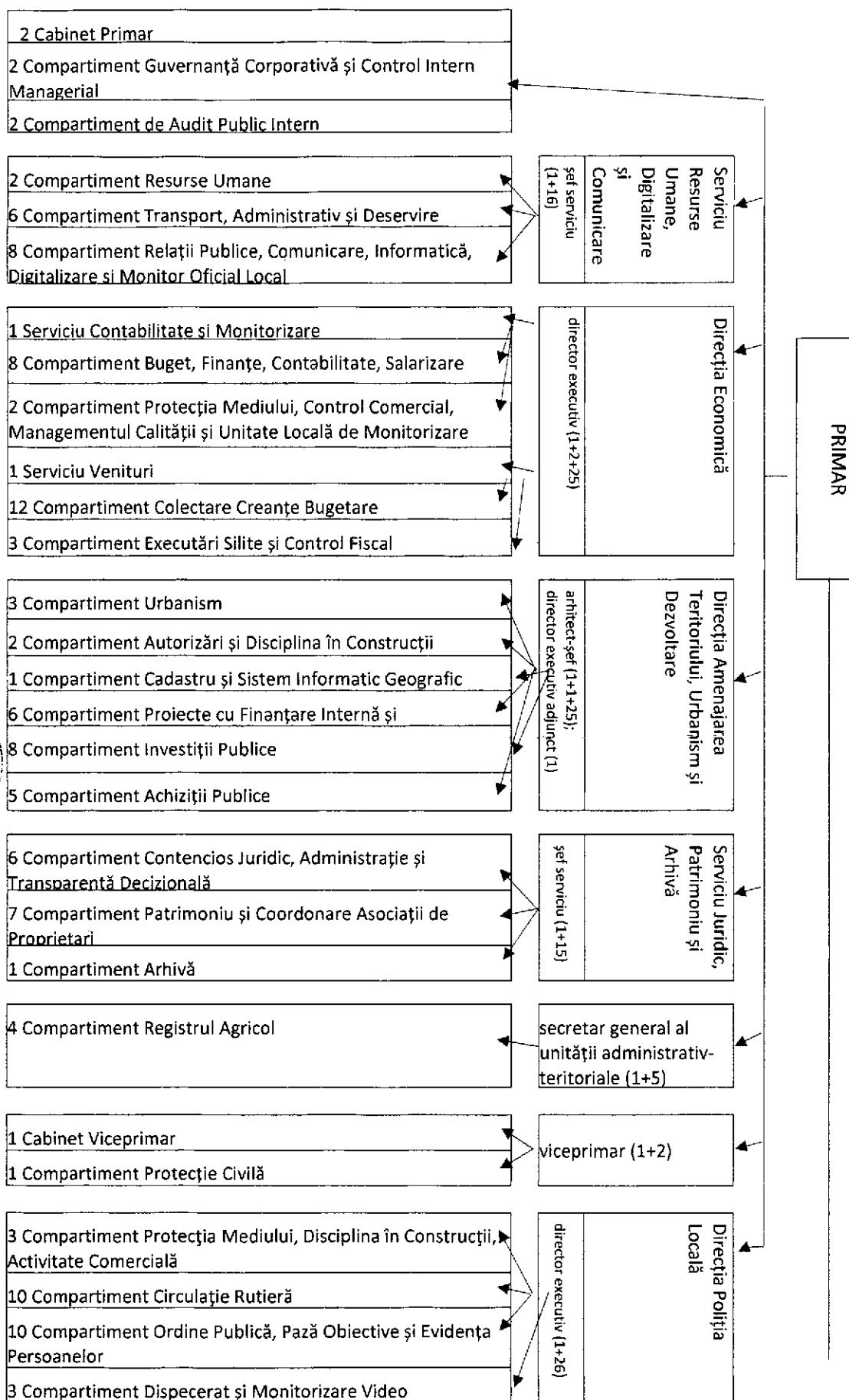

PRIMAR, ROMANIA  
 NISTOR DORIN ȘTEORĂNE  
 Secretar

PREȘEDINTE DE ȘEDINȚĂ  
 Consilier local Lupu Ovidiu Cătălin

SECRETAR GENERAL MUNICIPIUL SEBEȘ  
 VLAD CRISTINA ELENA

**MUNICIPIUL SEBEȘ - APARATUL DE SPECIALITATE AL PRIMARULUI**

STAT DE FUNCȚII

Anexa nr. 2 la HCL nr. 141/2026

| Nr. crt.  | STRUCTURA                   | FUNCTIE DE DEMNITATE PUBLICĂ | Funcția publică  |                         |                                    | Clasa | Gradul profesional | Nivelul studiilor | Funcția contractuală       |             | Treapta profesională | Nivelul studiilor | Nivelul de salarizare |
|---|-----------------------------|------------------------------|------------------|-------------------------|------------------------------------|-------|--------------------|-------------------|----------------------------|-------------|----------------------|-------------------|-----------------------|
|   |                             |                              | înalt funcționar | de conducere            | de execuție / nivel de salarizare* |       |                    |                   | de conducere               | de execuție |                      |                   |                       |
| 1   | Nistor Dorin-Gheorghe       | primar                       |                  |                         |                                    |       |                    |                   |                            |             |                      |                   |                       |
| 2   | Albu Dorin                  | viceprimar                   |                  |                         |                                    |       |                    |                   |                            |             |                      |                   |                       |
| <b>SECRETAR GENERAL AL UAT</b>  |                             |                              |                  |                         |                                    |       |                    |                   |                            |             |                      |                   |                       |
| 1   | Vlad Cristina-Elena         |                              |                  | secretar general al UAT |                                    | I     |                    | S                 |                            |             |                      |                   |                       |
| <b>COMPARTIMENT REGISTRUL AGRICOL</b>   |                             |                              |                  |                         |                                    |       |                    |                   |                            |             |                      |                   |                       |
| 1   | Bișboacă Vasile             |                              |                  | consilier               |                                    | I     | superior           | S                 |                            |             |                      |                   |                       |
| 2   | Oaida Karmen-Nineta         |                              |                  | consilier               |                                    | I     | superior           | S                 |                            |             |                      |                   |                       |
| 3   | Ekart-Jelmarean Felix-Iuliu |                              |                  | consilier               |                                    | I     | superior           | S                 |                            |             |                      |                   |                       |
| 4   | Vacant                      |                              |                  | consilier               |                                    | I     | superior           | S                 |                            |             |                      |                   |                       |
| <b>SERVICIU RESURSE UMANE, DIGITALIZARE ȘI COMUNICARE</b>   |                             |                              |                  |                         |                                    |       |                    |                   |                            |             |                      |                   |                       |
| 1   | temporar vacant             |                              |                  | șef serviciu            |                                    | I     | gradul II          | S                 |                            |             |                      |                   |                       |
| <b>COMPARTIMENT RESURSE UMANE</b>   |                             |                              |                  |                         |                                    |       |                    |                   |                            |             |                      |                   |                       |
| 1   | Barbu Milica                |                              |                  | inspector               |                                    | I     | superior           | S                 |                            |             |                      |                   |                       |
| 2   | Irimie Nicoleta-Simona      |                              |                  | inspector               |                                    | I     | superior           | S                 |                            |             |                      |                   |                       |
| <b>COMPARTIMENT TRANSPORT, ADMINISTRATIV ȘI DESERVIRE</b>   |                             |                              |                  |                         |                                    |       |                    |                   |                            |             |                      |                   |                       |
| 1   | Vlad Alina-Valentina        |                              |                  | inspector               |                                    | I     | principal          | S                 |                            |             |                      |                   |                       |
| 2   | Grigor Maria-Nicoleta       |                              |                  |                         |                                    |       |                    |                   | inspector de specialitate  | IA          | S                    |                   |                       |
| 3   | Ștefănescu Miron            |                              |                  |                         |                                    |       |                    |                   | șofer                      | I           | M                    |                   |                       |
| 4   | Bicheși Anca-Florina        |                              |                  |                         |                                    |       |                    |                   | muncitor                   | I           | G                    |                   |                       |
| 5   | Dicu Octavian-Mircea        |                              |                  |                         |                                    |       |                    |                   | șofer                      | I           | M                    |                   |                       |
| 6   | Vacant                      |                              |                  |                         |                                    |       |                    |                   | inspector de specialitate* | IA          | S                    |                   |                       |
| <b>COMPARTIMENT RELAȚII PUBLICE, COMUNICARE, INFORMATICĂ, DIGITALIZARE ȘI MONITOR OFICIAL LOCAL</b> |                             |                              |                  |                         |                                    |       |                    |                   |                            |             |                      |                   |                       |
| 1   | Radu Ioan                   |                              |                  | consilier               |                                    | I     | superior           | S                 |                            |             |                      |                   |                       |
| 2   | Rusu Marius                 |                              |                  | consilier               |                                    | I     | superior           | S                 |                            |             |                      |                   |                       |
| 3   | Tokeș Mihai                 |                              |                  | consilier               |                                    | I     | superior           | S                 |                            |             |                      |                   |                       |
| 4   | Adamii Maria-Martina        |                              |                  | consilier               |                                    | I     | superior           | S                 |                            |             |                      |                   |                       |
| 5   | Tabal Romana-Călina         |                              |                  | consilier               |                                    | I     | superior           | S                 |                            |             |                      |                   |                       |
| 6   | Voina Mirela-Corina         |                              |                  |                         |                                    |       |                    |                   | secretar-dactilograf       | IA          | M                    |                   |                       |
| 7   | Vacant                      |                              |                  |                         |                                    |       |                    |                   | inspector de specialitate* | IA          | S                    |                   |                       |

|    |   |  |  |                           |     |           |   |  |  |  |  |                            |    |   |
|----|---|--|--|---------------------------|-----|-----------|---|--|--|--|--|----------------------------|----|---|
| 8  | Vacant  |  |  | consilier                 | I   | superior  | S |  |  |  |  |                            |    |   |
|    | <b>DIRECȚIA ECONOMICĂ</b>   |  |  |                           |     |           |   |  |  |  |  |                            |    |   |
| 1  | Morariu Gheorghe-Daniel   |  |  | director executiv         | I   | gradul II | S |  |  |  |  |                            |    |   |
|    | <b>SERVICIU CONTABILITATE ȘI MONITORIZARE</b>   |  |  |                           |     |           |   |  |  |  |  |                            |    |   |
| 1  | Căta Ana-Simona   |  |  | șef serviciu              | I   | gradul II | S |  |  |  |  |                            |    |   |
|    | <b>COMPARTIMENT BUGET, FINANȚE, CONTABILITATE, SALARIZARE</b>   |  |  |                           |     |           |   |  |  |  |  |                            |    |   |
| 1  | Cipcigan Patricia-Tatiana   |  |  | inspector                 | I   | superior  | S |  |  |  |  |                            |    |   |
| 2  | Bunea Ioan  |  |  | inspector                 | I   | superior  | S |  |  |  |  |                            |    |   |
| 3  | Irimie Camelia  |  |  | inspector                 | I   | superior  | S |  |  |  |  |                            |    |   |
| 4  | Milea Aurel   |  |  | inspector                 | I   | superior  | S |  |  |  |  |                            |    |   |
| 5  | Tomescu Rusalina-Rodica   |  |  | referent                  | III | superior  | M |  |  |  |  |                            |    |   |
| 6  | Poloșan Iuliana-Alexandra   |  |  | inspector                 | I   | superior  | S |  |  |  |  |                            |    |   |
| 7  | vacant  |  |  |                           |     |           |   |  |  |  |  | inspector de specialitate* | IA | S |
| 8  | Avram Maria-Elena   |  |  | inspector                 | I   | superior  | S |  |  |  |  |                            |    |   |
|    | <b>COMPARTIMENT PROTECȚIA MEDIULUI, CONTROL COMERCIAL, MANAGEMENTUL CALITĂȚII ȘI UNITATE LOCALĂ DE MONITORIZARE</b> |  |  |                           |     |           |   |  |  |  |  |                            |    |   |
| 1  | Ekart-Jelmărean Simona-Adriana  |  |  | consilier                 | I   | superior  | S |  |  |  |  |                            |    |   |
| 2  | Ceașu Roxana-Nicoleta   |  |  | consilier                 | I   | asistent  | S |  |  |  |  |                            |    |   |
|    | <b>SERVICIU VENITURI</b>  |  |  |                           |     |           |   |  |  |  |  |                            |    |   |
| 1  | Dreghiciu Dinu  |  |  | șef serviciu              | I   | gradul II | S |  |  |  |  |                            |    |   |
|    | <b>COMPARTIMENT COLECTARE CREANȚE BUGETARE</b>  |  |  |                           |     |           |   |  |  |  |  |                            |    |   |
| 1  | Vacant  |  |  | inspector                 | I   | superior  | S |  |  |  |  |                            |    |   |
| 2  | Oltean Monica-Paraschiva  |  |  | referent                  | III | superior  | M |  |  |  |  |                            |    |   |
| 3  | temporar vacant   |  |  | inspector                 | I   | superior  | S |  |  |  |  |                            |    |   |
| 4  | Burtă Ilie  |  |  | inspector                 | I   | superior  | S |  |  |  |  |                            |    |   |
| 5  | Salău Mariana-Florina   |  |  | inspector                 | I   | superior  | S |  |  |  |  |                            |    |   |
| 6  | Pâclișan Elena  |  |  | inspector                 | I   | superior  | S |  |  |  |  |                            |    |   |
| 7  | Blada Mariana-Adriana   |  |  | inspector                 | I   | superior  | S |  |  |  |  |                            |    |   |
| 8  | temporar vacant   |  |  | inspector                 | I   | superior  | S |  |  |  |  |                            |    |   |
| 9  | Vacant  |  |  |                           |     |           |   |  |  |  |  | inspector de specialitate* | IA | S |
| 10 | Vacant  |  |  | inspector                 | I   | debutant  | S |  |  |  |  |                            |    |   |
| 11 | Vacant  |  |  | inspector                 | I   | asistent  | S |  |  |  |  |                            |    |   |
| 12 | Vacant  |  |  | inspector                 | I   | superior  | S |  |  |  |  |                            |    |   |
|    | <b>COMPARTIMENT EXECUTĂRI SILITE ȘI CONTROL FISCAL</b>  |  |  |                           |     |           |   |  |  |  |  |                            |    |   |
| 1  | Irimie Radu-Nicolae   |  |  | inspector                 | I   | superior  | S |  |  |  |  |                            |    |   |
| 2  | Vasile Maria  |  |  | inspector                 | I   | superior  | S |  |  |  |  |                            |    |   |
| 3  | Iacșa Rodica-Daniela  |  |  | inspector                 | I   | principal | S |  |  |  |  |                            |    |   |
|    | <b>DIRECȚIA AMENAJAREA TERITORIULUI, URBANISM ȘI DEZVOLTARE</b>   |  |  |                           |     |           |   |  |  |  |  |                            |    |   |
| 1  | Miron Marius-Cosmin   |  |  | arhitect-șef              | I   | gradul II | S |  |  |  |  |                            |    |   |
| 2  | Borz Daniela  |  |  | director executiv adjunct | I   | gradul II | S |  |  |  |  |                            |    |   |
|    | <b>COMPARTIMENT URBANISM</b>  |  |  |                           |     |           |   |  |  |  |  |                            |    |   |
| 1  | Barbu Claudiu   |  |  | inspector                 | I   | superior  | S |  |  |  |  |                            |    |   |



|  |                                |  |                   |                            |     |           |   |  |                           |    |    |   |
|--|--------------------------------|--|-------------------|----------------------------|-----|-----------|---|--|---------------------------|----|----|---|
| 3  | Oltean Mirela-Carmen           |  |                   | inspector                  | I   | superior  | S |  |                           |    |    |   |
| 4  | Lazăr Maria                    |  |                   | inspector                  | I   | principal | S |  |                           |    |    |   |
| 5  | Vacant                         |  |                   |                            |     |           |   |  |                           |    |    |   |
| 6  | Vacant                         |  |                   |                            |     |           |   |  | inspector de specialitate | IA | S  |   |
| 7  | Dreghiciu Ileana-Voichita      |  |                   | consilier                  | I   | superior  | S |  | inspector de specialitate | IA | S  |   |
| <b>COMPARTIMENT ARHIVA</b>   |                                |  |                   |                            |     |           |   |  |                           |    |    |   |
| 1  | Roman Adriana-Aurelia          |  |                   |                            |     |           |   |  | arhivar                   |    | IA | M |
| <b>COMPARTIMENT de AUDIT PUBLIC INTERN</b>   |                                |  |                   |                            |     |           |   |  |                           |    |    |   |
| 1  | Marinaș Ofelia                 |  |                   | auditor                    | I   | superior  | S |  |                           |    |    |   |
| 2  | Vacant                         |  |                   | auditor                    | I   | superior  | S |  |                           |    |    |   |
| <b>CABINET PRIMAR</b>  |                                |  |                   |                            |     |           |   |  |                           |    |    |   |
| 1  | Vacant                         |  |                   |                            |     |           |   |  | consilier                 |    | IA | S |
| 2  | Benga Emil-Gabriel             |  |                   |                            |     |           |   |  | consilier                 |    | IA | S |
| <b>CABINET VICEPRIMAR</b>  |                                |  |                   |                            |     |           |   |  |                           |    |    |   |
| 1  | Mucenicu Mihai-Dumitru         |  |                   |                            |     |           |   |  | consilier                 |    | IA | S |
| <b>COMPARTIMENT GUVERNANȚĂ CORPORATIVĂ ȘI CONTROL INTERN MANAGERIAL</b>                  |                                |  |                   |                            |     |           |   |  |                           |    |    |   |
| 1  | Vacant                         |  |                   | consilier                  | I   | superior  | S |  |                           |    |    |   |
| 2  | Vacant                         |  |                   | consilier                  | I   | debutant  | S |  |                           |    |    |   |
| <b>COMPARTIMENT PROTECȚIE CIVILĂ</b>   |                                |  |                   |                            |     |           |   |  |                           |    |    |   |
| 1  | Damian Nicolae                 |  |                   | inspector protecție civilă | III | superior  | M |  |                           |    |    |   |
| <b>DIRECȚIA POLIȚIA LOCALĂ</b>   |                                |  |                   |                            |     |           |   |  |                           |    |    |   |
| 1  | Cănița Nicolae                 |  | director executiv |                            | I   | gradul II | S |  |                           |    |    |   |
| <b>COMPARTIMENT PROTECȚIA MEDIULUI, DISCIPLINA ÎN CONSTRUCȚII, ACTIVITATE COMERCIALĂ</b> |                                |  |                   |                            |     |           |   |  |                           |    |    |   |
| 1  | Paraschiv Octavian             |  |                   | polițist local             | I   | superior  | S |  |                           |    |    |   |
| 2  | Vacant                         |  |                   | polițist local             | III | asistent  | M |  |                           |    |    |   |
| 3  | Drăgan Delia-Diana             |  |                   | polițist local             | I   | superior  | S |  |                           |    |    |   |
| <b>COMPARTIMENT CIRCULAȚIE RUTIERĂ</b>   |                                |  |                   |                            |     |           |   |  |                           |    |    |   |
| 1  | Grigor Florin Ionuț            |  |                   | polițist local             | I   | principal | S |  |                           |    |    |   |
| 2  | Ivan Nicolae                   |  |                   | polițist local             | I   | asistent  | S |  |                           |    |    |   |
| 3  | Iancău Dumitru-Cristian        |  |                   | polițist local             | III | superior  | M |  |                           |    |    |   |
| 4  | Oancea Ioan                    |  |                   | polițist local             | III | superior  | M |  |                           |    |    |   |
| 5  | Dan Ilie Daniel                |  |                   | polițist local             | I   | superior  | S |  |                           |    |    |   |
| 6  | Hăprian Visalon                |  |                   | polițist local             | I   | asistent  | S |  |                           |    |    |   |
| 7  | Faur Ana-Maria                 |  |                   | polițist local             | I   | superior  | S |  |                           |    |    |   |
| 8  | Vacant                         |  |                   | polițist local             | I   | superior  | S |  |                           |    |    |   |
| 9  | Lucan-Ciuchendea Felicia-Maria |  |                   | polițist local             | I   | superior  | S |  |                           |    |    |   |
| 10   | Rotaru Nicolae                 |  |                   | polițist local             | I   | superior  | S |  |                           |    |    |   |
| <b>COMPARTIMENT ORDINE PUBLICĂ, PAZĂ OBIECTIVE ȘI EVIDENȚA PERSOANELOR</b>               |                                |  |                   |                            |     |           |   |  |                           |    |    |   |
| 1  | Ordean-Iovuța Mircea           |  |                   | polițist local             | III | superior  | M |  |                           |    |    |   |

|  |                          |  |  |                |     |           |   |  |        |  |   |
|--|--------------------------|--|--|----------------|-----|-----------|---|--|--------|--|---|
| 2  | Gaiđoș Gabriel-Iulian    |  |  | polițist local | I   | superior  | S |  |        |  |   |
| 3  | Dadu Simion              |  |  | polițist local | I   | superior  | S |  |        |  |   |
| 4  | Gheorghe Cristian-Adrian |  |  | polițist local | III | principal | M |  |        |  |   |
| 5  | Sîrb Claudiu             |  |  | polițist local | I   | principal | S |  |        |  |   |
| 6  | Cernat Nicolae           |  |  | polițist local | III | superior  | M |  |        |  |   |
| 7  | Negrea Mircea-Irinel     |  |  | polițist local | III | superior  | M |  |        |  |   |
| 8  | Bica Silviu-Ioan         |  |  |                |     |           |   |  | Portar |  | G |
| 9  | Vacant                   |  |  |                |     |           |   |  | Paznic |  | G |
| 10   | Sasu Dorin-Nicolae       |  |  |                |     |           |   |  | Paznic |  | G |
| <b>COMPARTIMENT DISPECERAT și MONITORIZARE VIDEO</b> |                          |  |  |                |     |           |   |  |        |  |   |
| 1  | Solomon Ioan-Daniel      |  |  | polițist local | III | superior  | M |  |        |  |   |
| 2  | Vacant                   |  |  | polițist local | III | debutant  | M |  |        |  |   |
| 3  | Herlea Oana-Raluca       |  |  | polițist local | I   | principal | S |  |        |  |   |

\* posturi adăugate pentru implementare proiecte finanțate din fonduri externe nerambursabile potrivit pct.4 din Anexa la OUG nr.63/2010

|  |     |
|--|-----|
| NR. TOTAL FUNCȚII PUBLICE  | 105 |
| NR. TOTAL FUNCȚII PUBLICE DE CONDUCERE                                   | 9   |
| NR. TOTAL FUNCȚII PUBLICE DE EXECUȚIE                                    | 96  |
| NR. TOTAL FUNCȚII DE DEMNITATE PUBLICĂ                                   | 2   |
| NR. TOTAL FUNCȚII CONTRACTUALE DE CONDUCERE                              | 0   |
| NR. TOTAL FUNCȚII CONTRACTUALE DE EXECUȚIE- fără proiecte                | 12  |
| NR. TOTAL FUNCȚII CONTRACTUALE DE EXECUȚIE- PENTRU IMPLEMENTARE PROIECTE | 10  |
| NR. TOTAL FUNCȚII ÎN INSTITUȚIE  | 129 |

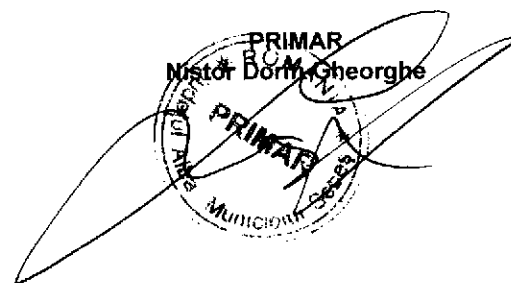

PREȘEDINTE DE ȘEDINȚĂ  
Consilier local Lupu Ovidiu Cătălin

SECRETAR GENERAL MUNICIPIUL SEBEȘ  
VLAD CRISTINA ELENA