

ROMÂNIA
JUDEȚUL ALBA
MUNICIPIUL SEBEȘ
CONSILIUL LOCAL

HOTĂRÂREA NR.43/2025

privind aprobarea documentației cadastrale de actualizare date a imobilului teren în suprafață de 16 mp., situat administrativ în Municipiul Sebeș, str. Dorin Pavel, jud. Alba, înscris în CF 76703

Consiliul Local al Municipiului Sebeș, jud. Alba;

Întrunit în ședința publică ordinară din data de 26.02.2025, ora 14,00;

Luând în dezbateri proiectul de hotărâre privind aprobarea documentației cadastrale de actualizare date a imobilului teren în suprafață de 16 mp., situat administrativ în Municipiul Sebeș, str. Dorin Pavel, jud. Alba, înscris în CF 76703;

Văzând:

- Documentația cadastrală de actualizare date a imobilului teren în suprafață de 16 mp., situat administrativ în Municipiul Sebeș, str. Dorin Pavel, jud. Alba – întocmită de S.C. Mercury Geosystems S.R.L. - autorizată de ANCPI să execute lucrări de cadastru, geodezie și cartografie, certificat de autorizare Seria RO-B-J nr. 2272/2022 - executant ing. Rășinariu Avram Florin;

- CF nr. 76703 Sebeș, cu nr. top. 1828/8/7/1/1/2/3/10;

- Referatul de aprobare nr.10141/10.02.2025 al inițiatorului proiectului de hotărâre - Primarului Municipiului Sebeș;

- Raportul de specialitate comun nr.10145/10.02.2025, întocmit de Compartimentul Patrimoniu și Coordonare Asociații de Proprietari, Compartimentul Cadastru și Sistem Informatic Geografic și Arhitect șef din cadrul aparatului de specialitate al Primarului Municipiului Sebeș;

Având avizul nr.98/2025 al Comisiei pentru administrație publică locală, juridică și de disciplină și avizul nr.122/2025 al Comisiei pentru amenajarea teritoriului, urbanism, lucrări publice, administrarea domeniului public și privat din cadrul Consiliului Local al Municipiului Sebeș;

În temeiul prevederilor:

- Art. 10 alin. (2) Art. 24 alin. (3) și Art. 41 alin. (5²) din Legea nr. 7/1996 - Legea cadastrului și a publicității imobiliare, republicată, cu modificările și completările ulterioare;

- Art. 18 din Ordinul ANCPI nr. 600/2023 - privind aprobarea Regulamentului de avizare, recepție și înscriere în evidențele de cadastru și carte funciară;

În temeiul Art. 129 alin. (1), alin. (2) lit. c) din Ordonanța de Urgență a Guvernului nr. 57/03.07.2019 privind Codul administrativ;

În baza Art. 139 din Ordonanța de Urgență a Guvernului nr. 57/03.07.2019 privind Codul administrativ, cu modificările și completările ulterioare;

HOTĂRĂȘTE:

Art.1 Se aprobă Documentația cadastrală de actualizare date în sistemul integrat de Cadastru și Carte Funciară a imobilului teren în suprafață de 16 mp., situat administrativ în Municipiul Sebeș, str. Dorin Pavel, jud. Alba, întocmită de întocmită de S.C. Mercury Geosystems S.R.L. - executant ing. Rășinariu Avram Florin, conform anexei, parte integrantă din prezenta hotărâre.

Art.2 (1) Din punct de vedere juridic, imobilul care face obiectul prezentei documentații cadastrale de actualizare date în sistemul integrat de Cadastru și Carte Funciară, se identifică cu imobilul înscris în CF nr. 76703 Sebeș, cu nr. top. 1828/8/7/1/1/2/3/10 în suprafață de 16 mp, având proprietar Statul Român, în cotă de 1/1 părți.

(2) Se aprobă transmiterea dreptului de proprietate a imobilului descris la alin. (1), din favoarea Statului Român, în favoarea Municipiului Sebeș – domeniul privat.

(3) Se aprobă actualizarea datelor construcției C1, construcția având următoarea descriere:

C1-CA - Magazie și beci, cu regim de înălțime S+P, edificată înainte de anul 2000, suprafață desfășurată 32,0 mp;

(4) Se aprobă actualizarea adresei imobilului: Municipiul Sebeș, str. Dorin Pavel, jud. Alba.

(5) Se aprobă introducerea imobilului în intravilan.

Art.3 (1) Se atestă apartenența la domeniul privat al Municipiului Sebeș a imobilului teren în suprafață măsurată de 16 mp.

(2) Se modifică în mod corespunzător prezentei inventarul domeniului privat al Municipiului Sebeș.

Art.4 Solicită OCPI Alba înscrierea definitivă a imobilului cu datele de identificare cuprinse în documentația aprobată la Art. 1, în Domeniul Privat al Municipiului Sebeș, conform art. 41, alin. 5² din Legea nr. 7/1996 Legea cadastrului și a publicității imobiliare, republicată (așa cum a fost modificată prin OUG nr. 31/2018).

Art.5 De ducerea la îndeplinire a prezentei hotărâri răspunde Compartimentul Patrimoniu și Coordonare Asociații de Proprietari.

Art.6 Prezenta hotărâre poate fi atacată de către persoanele îndreptățite, în termenul și în condițiile prevăzute de Legea nr. 554/2004, privind contenciosul administrativ, cu modificările și completările ulterioare.

Prezenta hotărâre va fi afișată, se va publica pe site-ul primăriei și în monitorul oficial al Municipiului Sebeș și se comunică:

- Instituției Prefectului Județului Alba
- Primarului Municipiului Sebeș;
- Arhitectului șef;
- Compartimentului Relații Publice, Comunicare, Informatică, Digitalizare și Monitor Oficial Local;

- Compartimentului Patrimoniu și Coordonare Asociații de Proprietari;
- Compartimentului Cadastru și Sistem Informatic Geografic;
- S.C. Mercury Geosystems S.R.L.;
- OCPI Alba, BCPI Sebeș.

Sebeș la 26.02.2025

PREȘEDINTE DE ȘEDINȚĂ
Consilier local, Popa Dumitru Emil



CONTRASEMNEAZĂ
SECRETAR GENERAL Municipiul Sebeș
VLAD CRISTINA ELENA

Total consilieri locali	19
Prezenți	19
Pentru	19
Împotrivă	-
Abțineri	-
Neparticipare la vot	-

2 ex. MO/CG/CV conține 3 pagini și anexă

pagina 3 din 3

TOPOGRAFIE CADASTRU

mercury

**DOCUMENTAȚIE CADASTRALA
PENTRU EMITERE HCL**

**Intravilan Mun. Sebes, str. Dorin Pavel,
Judetul Alba**

**BENEFICIAR:
MUNICIPIUL SEBES – DOMENIUL PRIVAT**

**EXECUTANT:
MERCURY GEOSYSTEMS SRL
ing. RASINARIU Avram Florin**



MEMORIU TEHNIC

1. **Adresa imobil:** imobilul este situat administrativ în Mun. Sebes, Loc. Sebes, Str. Dorin Pavel, jud. Alba.

2. **Tipul lucrării:** DOCUMENTAȚIE CADASTRALĂ – ACTUALIZARE DATE IMOBIL.

3. **Suprafata planului supus receptiei:** 16 mp;

4. **Scurtă prezentare a situației din teren:** Pentru identificarea topografică a amplasamentului imobilului, s-a facut deplasarea în teren unde s-a constatat că imobilul care face obiectul prezentei documentatii, este situat din punct de vedere administrativ în partea centrala a Mun. Sebes, imobilul fiind imprejmuit, iar ca vecini am identificat pe:

- la nord- Oprean Constantin;
- la sud - Cazan Simion;
- la vest - Mun. Sebes-Dom. Public;
- la est - Proprietar particular;

5. **Situația juridică a imobilului:** Imobilul care face obiectul prezentei documentații, se identifică din punct de vedere juridic cu imobilul înscris în CF nr. 76703 - Sebes, cu nr. top. 1828/8/7/1/1/2/3/10 în suprafață de 16 mp, având proprietar Statul Roman, in cota de 1/1 parti.

Se propune transmiterea dreptului de proprietate din favoarea Statului Roman in favoarea Municipiului Sebes- domeniul privat in baza HCL nr..... emisa de Consiliul Local al Mun. Sebes.

Se propune actualizarea datelor constructiei C1 in baza certificatului fiscal nr., constructia avand urmatoarea descriere:

C1 –CA- Magazie si beci, cu regim de inaltime S+P, edificata inainte de anul 2000, suprafata desfasurata 32.0 mp;

Se propune actualizarea adresei imobilului, in baza adeverintei nr..... eliberata de Mun. Sebes si anume: Mun. Sebes, Str. Dorin Pavel., jud. Alba.

6. **Operațiuni topo-cadastrale efectuate:** Au fost efectuate măsurători utilizând un aparat GPS Leica GS08 în sistem RTK pentru determinarea punctelor de stratie, iar cu Statia Totala Leica TS06, am ridicat detaliile, în sistemul de proiecție Stereografic 1970. Calculul coordonatelor punctelor de contur și calculul suprafeței imobilului s-a realizat cu ajutorul programelor de calcul de specialitate, iar întocmirea planului de amplasament și delimitare s-a realizat cu ajutorul programelor de prelucrare grafică.

Data: 12.12.2024

Executant:

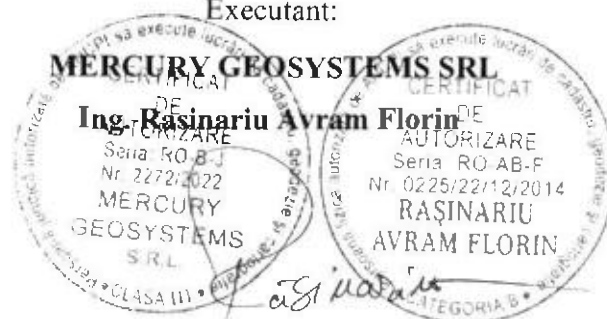



Oficiul de Cadastru și Publicitate Imobiliară ALBA
Biroul de Cadastru și Publicitate Imobiliară Sebeș

Nr. cerere 32787
Ziua 11
Luna 12
Anul 2024

EXTRAS DE CARTE FUNCİARĂ PENTRU INFORMARE

Carte Funciară Nr. 76703 Sebeș



A. Partea I. Descrierea imobilului

TEREN Intravilan

Nr. CF vechi:24233 Sebeș

Adresa: Loc. Sebeș, Jud. Alba

Nr. Crt	Nr. cadastral Nr. topografic	Suprafața* (mp)	Observații / Referințe
A1	Top: 1828/8/7/1/1/2/3/ 10	16	

Construcții

Crt	Nr cadastral Nr. topografic	Adresa	Observații / Referințe
A1.1	Top: 1828/8/7/1/1/2/3/ 10	Loc. Sebeș, Jud. Alba	Magazie și beci

B. Partea II. Proprietari și acte

Înscrieri privitoare la dreptul de proprietate și alte drepturi reale	Referințe
371 / 19/02/2002	
Hotarare nr. 162/2001 emis de Consiliul local Sebeș;	
B1	Intabulare, drept de PROPRIETATE, dobandit prin Lege, cota actuala 1/1
	1) STATUL ROMÂN
	OBSERVATII: (provenita din conversia CF 24233 Sebeș)
Adeverinta nr. 3662/2002 emis de Primăria Sebeș;	
B2	Intabulare, drept de PROPRIETATE, dobandit prin Construire, cota actuala 1/1
	1) MAHALAGIU MARIA

C. Partea III. SARCINI

Înscrieri privind dezmembrămintele dreptului de proprietate, drepturi reale de garanție și sarcini	Referințe
371 / 19/02/2002	
Contract De Concesiune nr. 18651/2001 emis de Primăria Sebeș;	
C1	Intabulare, drept de CONCESIUNE pe durata a 25 de ani
	1) MAHALAGIU MARIA
	OBSERVATII: (provenita din conversia CF 24233 Sebeș)

Anexa Nr. 1 La Partea I

Teren

Nr cadastral	Suprafața (mp)*	Observații / Referințe
Top: 1828/8/7/1/1/2/3/1 0	16	

* Suprafața este determinată în planul de proiecție Stereo 70.

DETALII LINIARE IMOBIL

Date referitoare la teren

Nr Crt	Categorie folosință	Intra vilan	Suprafața (mp)	Tarla	Parcelă	Nr. topo	Observații / Referințe
1	curti constructii	DA	16	-	-	1828/8/7/1/1/2/3/10	

Date referitoare la construcții

Crt	Număr	Destinație construcție	Supraf. (mp)	Situație juridică	Observații / Referințe
A1.1	Top: 1828/8/7/1/1/2/3/10	constructii anexa	-	Cu acte	Magazie și beci

Extrasul de carte funciară generat prin sistemul informatic integrat al ANCPI conține informațiile din cartea funciară active la data generării. Acesta este valabil în condițiile prevăzute de art. 7 din Legea nr. 455/2001, coroborat cu art. 3 din O.U.G. nr. 41/2016, exclusiv în mediul electronic, pentru activități și procese administrative prevăzute de legislația în vigoare. Valabilitatea poate fi extinsă și în forma fizică a documentului, fără semnătură olografă, cu acceptul expres sau procedural al instituției publice ori entității care a solicitat prezentarea acestui extras.

Verificarea corectitudinii și realității informațiilor conținute de document se poate face la adresa www.ancpi.ro/verificare, folosind codul de verificare online disponibil în antet. Codul de verificare este valabil 30 de zile calendaristice de la momentul generării documentului.

Data și ora generării,

11/12/2024, 09:28

Plan de amplasament și delimitare a imobilului

Scara 1:100

ANEXA NR. 16

Nr. cadastral:	Suprafața măsurată (mp)	Adresa imobilului
	16	Mun. Sebes, Loc. Sebes, Str. Dorin Pavel, jud. Alba.
Nr. Carte funciară: 76703		Unitatea Administrativ Teritorială (UAT)
		UAT Sebes

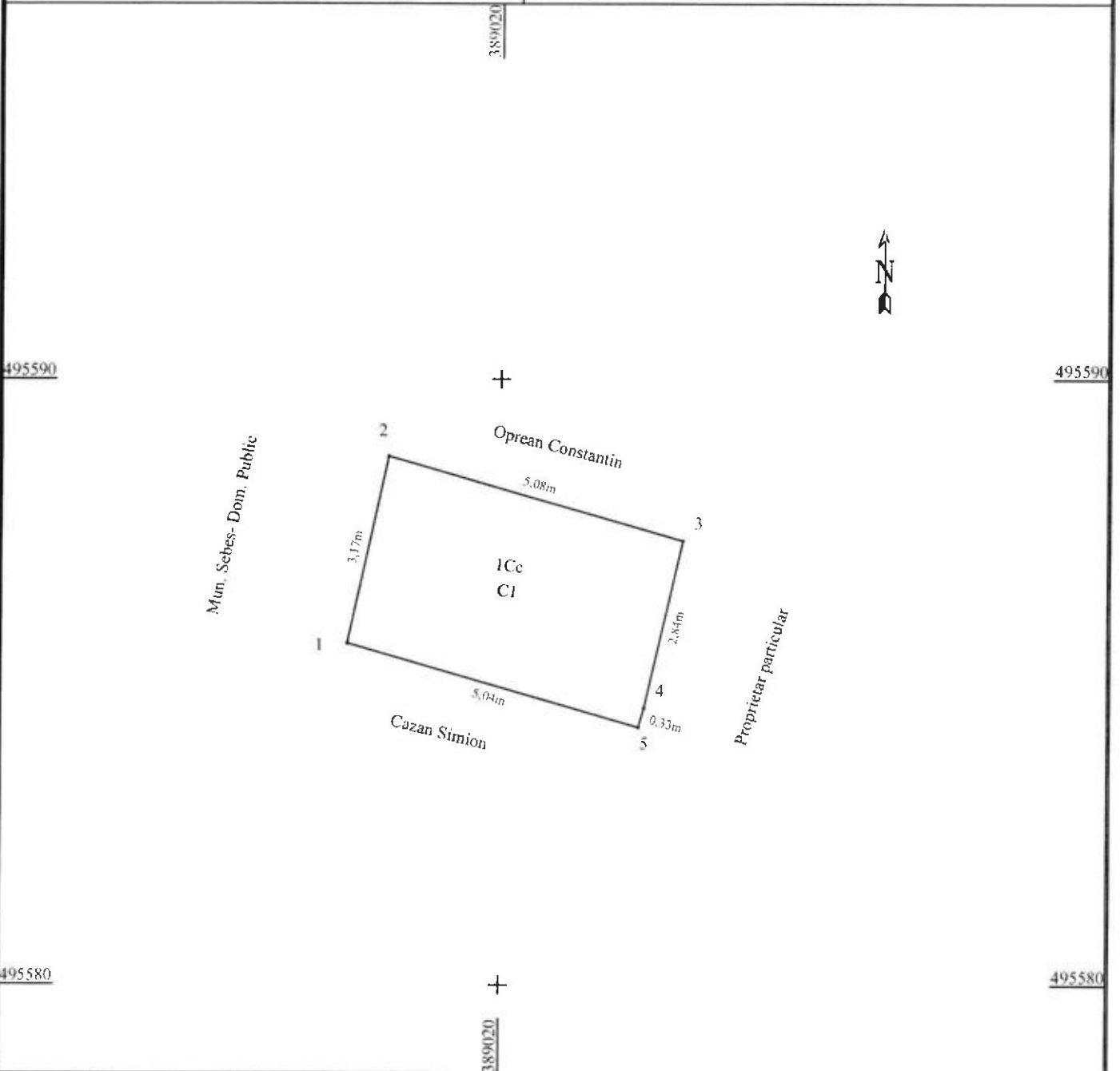

A. Date referitoare la teren

Nr. parcela	Categoria de folosință	Suprafața (mp)	Mențiuni
I	curți construcții	16	Imobil împrejmuit
Total		16	

B. Date referitoare la construcții

Cod	Destinație	Suprafața construită la sol (mp)	Mențiuni
C1	CA	16.0	Magazie si beci, cu regim de inaltime S+ P, edificata inainte de anul 2000, suprafata desfasurata 32.0 mp
Total		16.0	

Suprafața totală măsurată a imobilului = 16 mp

Suprafața din act = 16 mp

Executanți: MERCURY GEOSYSTEMS SRL

ING. RASINARIU AVRAM FLORIN

Confirm executarea măsurătorilor în teren, corectitudinea întocmirii documentației cadastrale și corespondența acesteia cu realitatea din teren

Semnatura și ștampila
MERCURY
S.R.L.

Data: 11.12.2024

Inspector:

Confirm atribuirea numărului cadastral și introducerea imobilului în sistemul integrat de cadastru și carte funciara

Semnatura

CALCULUL ANALITIC AL SUPRAFETELOR

SISTEM DE PROIECTIE " STEREOGRAFIC 70 "

TERENURI

CONSTRUCȚII

Parcel (1) TEREN

No. Pnt.	Outline points coord.		Lengths sides L(i,i+1)
	X [m]	Y [m]	
1	495591.609	389019.754	3.166
2	495594.701	389020.434	5.085
3	495593.307	389025.324	2.840
4	495590.540	389024.686	0.332
5	495590.221	389024.595	5.036

A(1)=16.03mp P=16.458m

Parcel (1) C1

No. Pnt.	Outline points coord.		Lengths sides L(i,i+1)
	X [m]	Y [m]	
1	495591.609	389019.754	3.166
2	495594.701	389020.434	5.085
3	495593.307	389025.324	2.840
4	495590.540	389024.686	0.332
5	495590.221	389024.595	5.036

A(1)=16.03mp P=16.458m

CONSILIER LOCAL POPA DUMITRU-EMIL

PREȘEDINTE DE ȘEDINȚĂ

SECRETAR GENERAL MUNICIPIUL SEBES

VLAD CRISTINA ELENA



Data: 11.12.2024

