

ROMÂNIA
JUDEȚUL ALBA
MUNICIPIUL SEBEȘ
CONSILIUL LOCAL

HOTĂRÂREA NR.325/2024

**privind aprobarea dezmembrării imobilului teren înscris
în CF nr. 72266, în suprafață de 55776 mp., în două loturi**

Consiliul Local al Municipiului Sebeș, jud.Alba;

Întrunit în ședința publică ordinară din data de 24.10.2024, ora 14,00;

Luând în dezbateră proiectul de hotărâre privind aprobarea dezmembrării imobilului teren înscris în CF nr. 72266, în suprafață de 55776 mp., în două loturi;

Având în vedere:

- O.U.G. nr. 92/2021 privind Regimul deșeurilor, autoritățile administrației publice locale au obligația de a asigura spații necesare pentru colectarea separată a deșeurilor și de a oferi populației posibilitatea de a debarasa, fără plată, deșeurile voluminoase, inclusiv saltele și mobilă, deșeuri de echipamente electrice și electronice, inclusiv acumulatori, deșeuri din construcții, deșeurile periculoase (vopsele, lacuri), deșeuri textile, lemn etc.;

- Depunerea proiectului „Înființare Centru de colectare prin aport voluntar” în cadrul apelului de proiecte PNRR/2022/C3/S/II.A, Componenta C3 - Managementul deșeurilor, Investiția II - Dezvoltarea, modernizarea și completarea sistemelor de management integrat al deșeurilor municipale la nivel de județ sau la nivel de orașe / comune, Subinvestiția II.A. - Înființarea de centre de colectare prin aport voluntar și condițiile specifice de accesare a fondurilor stabilite prin ghidul specific;

- CF nr. 72266;

- Referatul de admitere al OCPI Alba, BCPI Sebeș – dezmembrare imobil;

- Referatul de aprobare nr.87454/16.10.2024 al inițiatorului proiectului de hotărâre - Primarului Municipiului Sebeș;

- Raportul de specialitate comun nr. 87608/17.10.2024 întocmit de Compartimentul Patrimoniu și Coordonare Asociații de Proprietari și Compartimentul Cadastru și Sistem Informatic Geografic din cadrul aparatului de specialitate al Primarului Municipiului Sebeș;

Având avizul nr.926/2024 al Comisiei pentru amenajarea teritoriului, urbanism, lucrări publice, administrarea domeniului public și privat, avizul nr.872/2024 al Comisiei pentru agricultură, silvicultură, protecție mediu, monumente naturale și turism și avizul nr.909/2024 al Comisiei pentru administrație publică locală, juridică și de disciplină din cadrul Consiliului Local al Municipiului Sebeș;

În considerația prevederilor:

- Art. 18 și Art. 72 din Ordinul ANCPI nr. 600/2023 - privind aprobarea Regulamentului de avizare, recepție și înscriere în evidențele de cadastru și carte funciară;

În temeiul Art. 129 alin. (1), alin. (2) lit. c) din Ordonanța de Urgență a Guvernului nr. 57/03.07.2019 privind Codul administrativ;

În baza Art. 139 din Ordonanța de Urgență a Guvernului nr. 57/03.07.2019 privind Codul administrativ cu modificările și completările ulterioare:

HOTĂRĂȘTE:

Art.1 Se aprobă dezmembrarea imobilului teren în suprafață de 55776 mp., cu nr. cad. 72266, în baza documentației de dezmembrare și al Referatului de admitere, cerere nr. 24067/14.10.2024 al O.C.P.I. Alba – B.C.P.I. Sebeș, conform anexei, parte integrantă din prezenta.

Art.2. Se aprobă întăbularea definitivă în Cartea Funciară a imobilului cu nr. cad. 72266, care se va dezmembra, după cum urmează:

- Lotul 1, cu nr. cad nou **101919** în suprafață măsurată de 53231 mp., având categoria de folosință neproductiv;

- Lotul 2, cu nr. cad nou **101920** în suprafață măsurată de 2545 mp., având categoria de folosință neproductiv.

Art.3. Din punct de vedere administrativ imobilul teren este situat administrativ în extravilanul municipiului Sebeș, zona Rebeș.

Art.4. Se modifică în mod corespunzător prezentei inventarul domeniului public al Municipiului Sebeș, cu respectarea procedurii legale prevăzute la art. 289 alin.2 din O.U.G. nr. 57/2019 Cod administrativ.

Art.5. De ducerea la îndeplinire a prezentei hotărâri răspunde Compartimentul Patrimoniu și Coordonare Asociații de Proprietari și Compartimentul Cadastru și Sistem Informatic Geografic.

Art.6. Prezenta hotărâre poate fi atacată de către persoanele îndreptățite, în termenul și în condițiile prevăzute de Legea nr. 554/2004, privind contenciosul administrativ, cu modificările și completările ulterioare.

Prezenta hotărâre va fi afișată, se va publica pe site-ul primăriei și în monitorul oficial al Municipiului Sebeș și se comunică:

- Instituției Prefectului Județului Alba
- Primarului Municipiului Sebeș;
- Arhitectului șef;
- Compartimentului Relații Publice, Comunicare, Informatica, Digitalizare și Monitor Oficial Local;
- Compartimentului Patrimoniu și Coordonare Asociații de Proprietari;
- Compartimentului Cadastru și Sistem Informatic Geografic;
- S.C. Mercury Geosystems S.R.L;
- OCPI Alba, BCPI Sebeș

Sebeș la 24.10.2024

PREȘEDINTE DE ȘEDINȚĂ
Consilier local, Șerbănescu Radu **Călin**



CONTRASEMNEAZĂ
SECRETAR GENERAL Municipiul Sebeș
VLAD CRISTINA ELENA

Total consilieri locali	19
Prezenți	18
Pentru	18
Împotrivă	-
Abțineri	-
Neparticipare la vot	-

**Oficiul de Cadastru și Publicitate Imobiliară ALBA**
Biroul de Cadastru și Publicitate Imobiliară Sebes

Adresa: Loc. Sebes, Str DEPOZITELOR, Nr. 2, Jud. Alba, SEBES, Str. Depozitelor, Nr. 2, cod postal 515800

Nr.cerere	24067
Ziua	14
Luna	10
Anul	2024

REFERAT DE ADMITERE
(Dezmembrare imobil)Domnului/Doamnei **MUNICIPIUL SEBEȘ**
Domiciliul _____Referitor la cererea înregistrată sub numărul **24067** din data **14-10-2024**, vă informăm:

Imobilul situat în Jud. Alba, UAT Sebeș având numărul cadastral 72266 a fost dezmembrat în imobilele:

- 1) **101919** situat în Jud. Alba, UAT Sebeș având suprafața măsurată 53231 mp;
- 2) **101920** situat în Jud. Alba, UAT Sebeș având suprafața măsurată 2545 mp;

Certific că informațiile din prezentul extras sunt conforme cu datele din planul cadastral de carte funciară al OCPI ALBA la data: 14-10-2024.

Situația prezentată poate face obiectul unor modificări ulterioare, în condițiile Legii cadastrului și a publicității imobiliare nr. 7/1996, republicată, cu modificările și completările ulterioare.

Inspector
Mariana Irina MAXIMMariana Irina
MaximSemnat digital de Mariana Irina
Maxim
Data: 2024.10.14 14:14:51 +03:00'



Oficiul de Cadastru și Publicitate Imobiliară ALBA
Biroul de Cadastru și Publicitate Imobiliară Sebeș

Loc. Sebeș, Str DEPOZITELOR, Nr. 2, Jud. Alba, SEBES, Str. Depozitelor, Nr.2, cod postal 515800

Nr.cerere	24067
Ziua	14
Luna	10
Anul	2024

Extras de Plan Cadastral de Carte Funciară
pentru
Imobil număr cadastral 72266 / UAT Sebeș

TEREN Extravilan
Adresa: Jud. Alba

Nr. CF vechi:27437 Sebeș
 Nr. cadastral vechi:3332
 Comuna/Oraș/Municipiu: Sebeș

Nr. cadastral	Suprafața măsurată	Observații / Referințe
72266	55776	

* Suprafața este determinată în planul de proiecție Stereo 70.

DETALII LINIARE IMOBIL

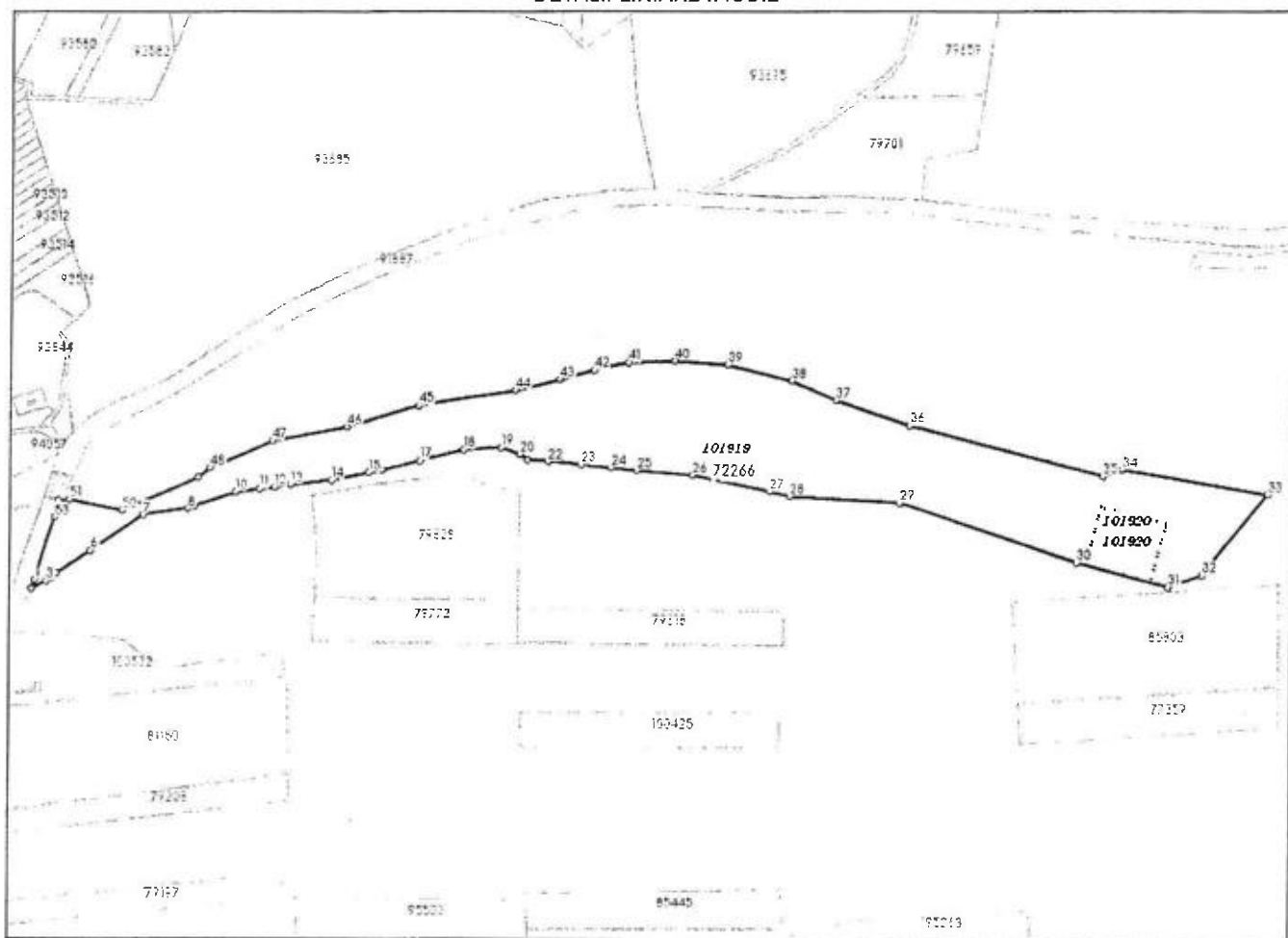

Incadrare in zonă
scara 1:5000

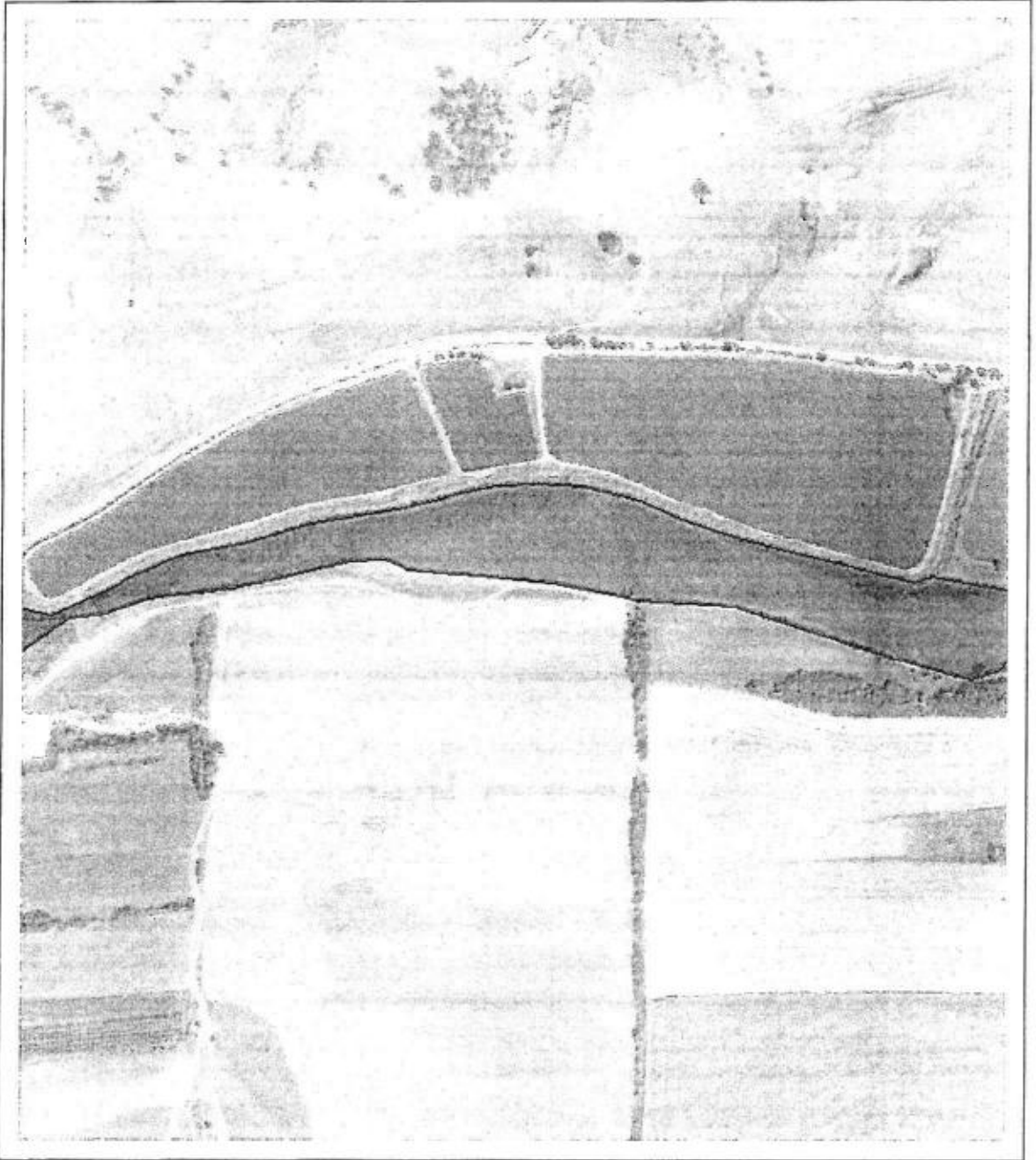

Date referitoare la teren

Crt	Categoria de folosință	Intra vilan	Suprafața (mp)	Tarla	Parcelă	Observații / Referințe
1	neproductiv	NU	55.776			GROAPA DE GUNOI
TOTAL:			55.776			

Date referitoare la construcții

Crt	Numar	Destinație construcție	Supraf. (mp)	Situație juridică	Observații / Referințe
Imobilul nu are în componență construcții					

Lungime Segmente

1) Valorile lungimilor segmentelor sunt obținute din proiecție în plan.

Punct început	Punct sfârșit	Lungime segment (m)	Punct început	Punct sfârșit	Lungime segment (m)	Punct început	Punct sfârșit	Lungime segment (m)
1	2	7.295	2	3	13.01	3	4	4.299
4	5	5.431	5	6	32.096	6	7	49.906
7	8	35.121	8	9	5.801	9	10	34.117
10	11	19.223	11	12	12.455	12	13	13.221
13	14	32.916	14	15	30.375	15	16	11.129
16	17	30.283	17	18	35.972	18	19	28.862
19	20	16.122	20	21	6.91	21	22	16.274
22	23	25.759	23	24	23.812	24	25	19.964
25	26	43.67	26	27	62.206	27	28	16.24
28	29	88.301	29	30	146.777	30	31	74.512
31	32	28.543	32	33	81.631	33	34	116.38
34	35	16.464	35	36	156.8	36	37	62.038
37	38	38.808	38	39	52.111	39	40	41.883
40	41	35.838	41	42	27.229	42	43	28.207
43	44	34.943	44	45	77.149	45	46	59.416
46	47	60.407	47	48	54.225	48	49	12.189
49	50	64.947	50	51	41.593	51	52	8.809
52	53	13.537	53	1	51.59			

** Lungimile segmentelor sunt determinate în planul de proiecție Stereo 70 și sunt rotunjite la 1 milimetru.

*** Distanța dintre puncte este formată din segmente cumulate ce sunt mai mici decât valoarea 1 milimetru.

Pentru acest imobil există înregistrate următoarele documentații cadastrale neînscrise în cartea funciară:

Nr Crt	Numar cerere	Data cerere	Termen eliberare	Obiect cerere
1	24067	14.10.2024	17.10.2024	Dezmembrare/Comasare

Ca urmare a soluționării cererii nr. 24067 înregistrată la data de 14.10.2024, s-a propus dezmembrarea imobilului rezultând următoarele imobile:

Nr Crt	Identificator electronic	Suprafata (mp)	Adresa
1	101919	53231	Jud. Alba
2	101920	2545	Jud. Alba

Certific că informațiile din prezentul extras sunt conforme cu datele din planul cadastral de carte funciară al OCPI ALBA la data: 14-10-2024

Situația prezentată poate face obiectul unor modificări ulterioare, în condițiile Legii cadastrului și publicității imobiliare nr. 7/1996, republicată.

Consilier/Inspector de specialitate,

Mariana Irina MAXIM

Plan de amplasament și delimitare a imobilului cu propunerea de dezvoltare

Scara 1:2000

ANEXA NR. 17

Nr. cadastral:	Suprafața măsurată (mp)	Adresa imobilului
72266	55776	Estivariu UAT Sebes, jud. Alba
Nr. Carte funciară: 72266	Unitatea Administrativ Teritorială (UAT)	
	UAT Sebes	

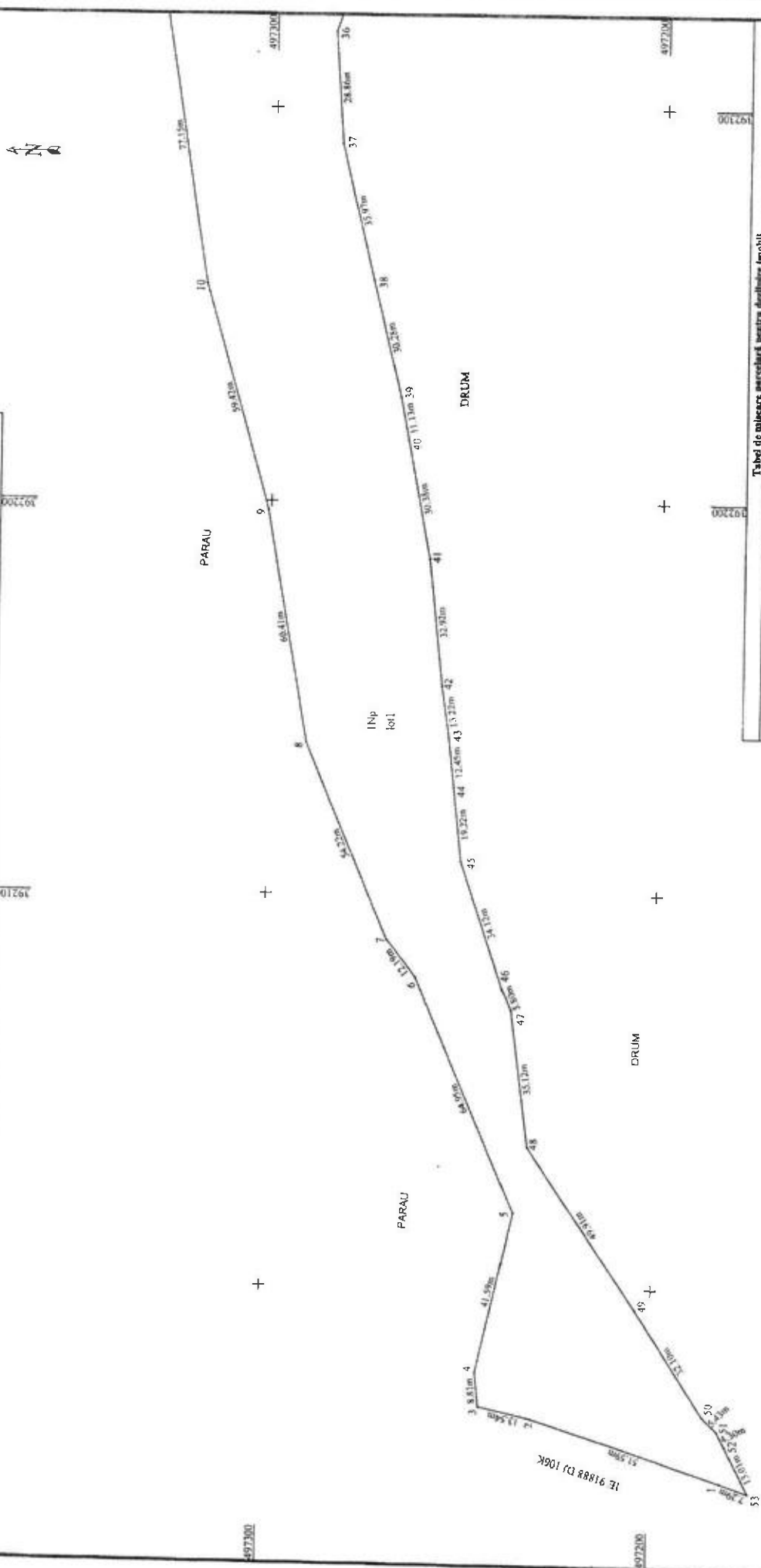

Tabel de tabeare parcelară pentru dezvoltare imobil

Nr. cod.	Situația actuală (plan de dezvoltare)		Situația viitoare (după dezvoltare)	
	Suprafața (mp)	Descrierea imobilului	Nr. casl	Suprafața (mp)
72266	55776	reproductiv	reproductiv	53231
		reproductiv	reproductiv	2343
Total	55776		55776	

Exemplu: MERICURY GEOSYSTEMS SRL
 Nr. RASINARIU AVRAM FLORIN 10 22 00 05 28
 Confirmație autentificată în baza de date, conform procesului de
 înregistrare documentelor cadastrale și teritoriale și cartografierea acestora în
 mediul digital de către: I.C. RASINARIU AVRAM FLORIN
 Data: 11.10.2024 L. S. Formulare și stampă
 I.C. RASINARIU AVRAM FLORIN

Semnat digital de
Avram-Florin Rasinariu
 Data: 2024.10.14
 1251:28 +0300

Schema dispuneri planșelor

1	2	3
---	---	---

Plan de amplasament și delimitare a imobilului cu propunerea de dezilpire

Scara 1:2000

ANEXA NR. 17

Nr. cadastral:	Suprafața măsurată (mp)	Adresa imobilului
72266	55776	Estavilan UAT Sebes, jud. Alba
Nr. Carte funciari: 72266	Unitatea Administrativ Teritorială (UAT)	
		UAT Sebes

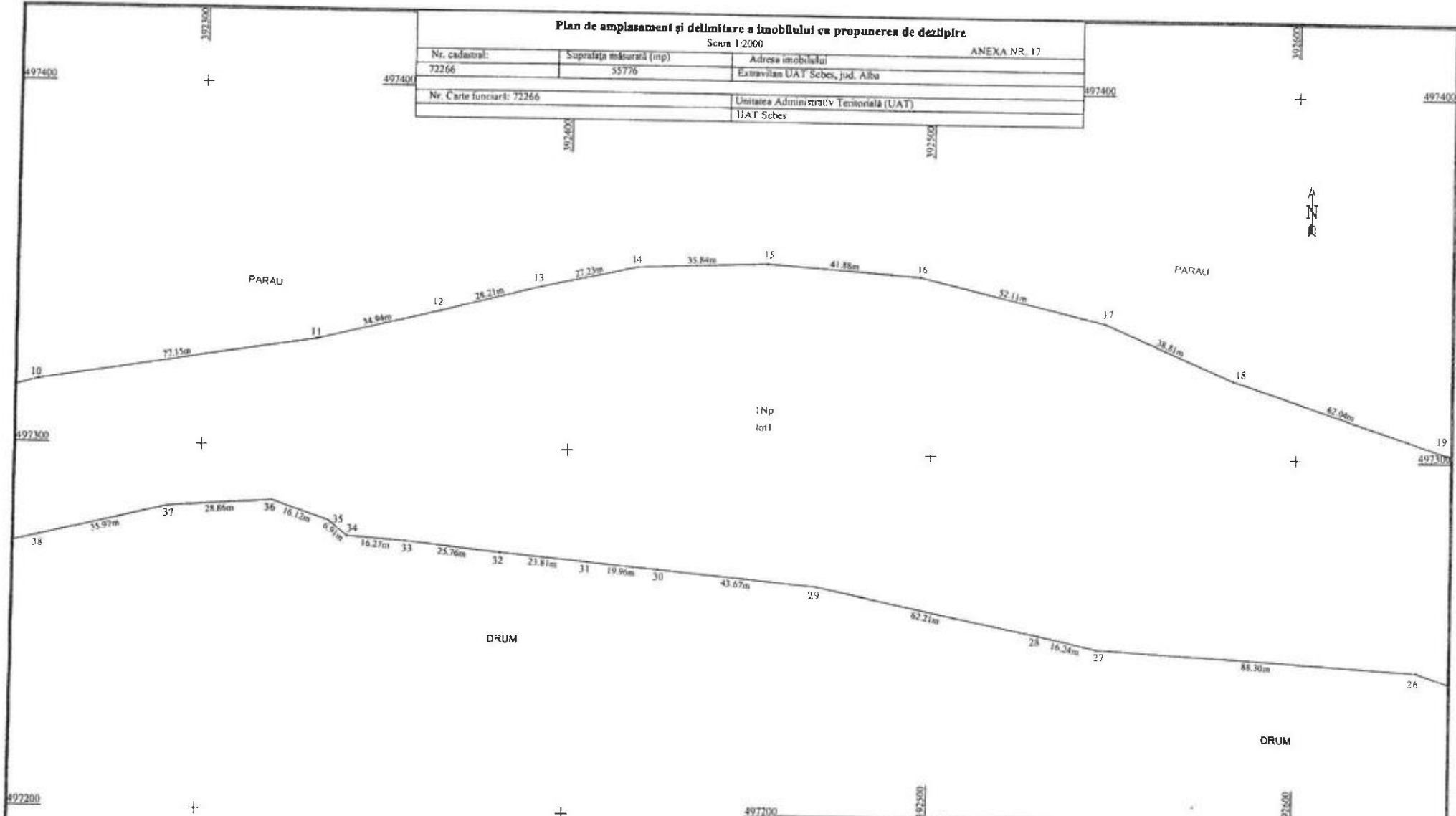

Avram-Florin Rasinariu
Semnat digital de Avram-Florin Rasinariu
Data: 2024.10.14 12:51:39 +03'00'

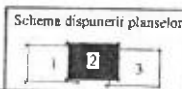

Tabel de mișcare parcelară pentru dezilpire imobil

Situația actuală (înainte de dezilpire)				Situația viitoare (după dezilpire)			
Nr. cad.	Suprafața (mp)	Categoria de folosință	Descrierea imobilului	Nr. cad.	Suprafața (mp)	Categoria de folosință	Descrierea imobilului
72266	55776	neproductiv	imobil nelmprejmuit	53231	2545	neproductiv	imobil nelmprejmuit
Total	55776			Total	55776		

Explicite: MERCURY GEOSYSTEMS SRL
ing. BASINARIU AVRAM FLORIN
CONFIRMĂ REALIZAREA PLANȘILOR ÎN CONFORMITATE CU DATELE CADASTRALE ȘI CĂREȘI ÎN DATELE CADASTRALE
Data: 10.2024

AVRAM FLORIN RASINARIU
Semnat digital de Avram-Florin Rasinariu
Data: 2024.10.14 12:51:39 +03'00'

Inspector:
Confirm atribuirea numărului cadastral și introducerea imobilului în sistemul integrat de cadastru și carte funciari

Mariana Irina Maxim
Semnat digital de Mariana Irina Maxim
Data: 2024.10.14 14:09:02 +03'00'

Plan de amplasament și delimitare a imobilului cu propunerea de dezpîrire

Scara 1:2000

ANEXA NR. 17

Nr. cadastral:	Suprafața măsurată (mp):	Adresa imobilului:
72266	55776	Estrovișan UAT Sebes, jud. Alba
Nr. Carte funciară: 72266	Unitatea Administrativ Teritorială (UAT):	
	UAT Sebes	

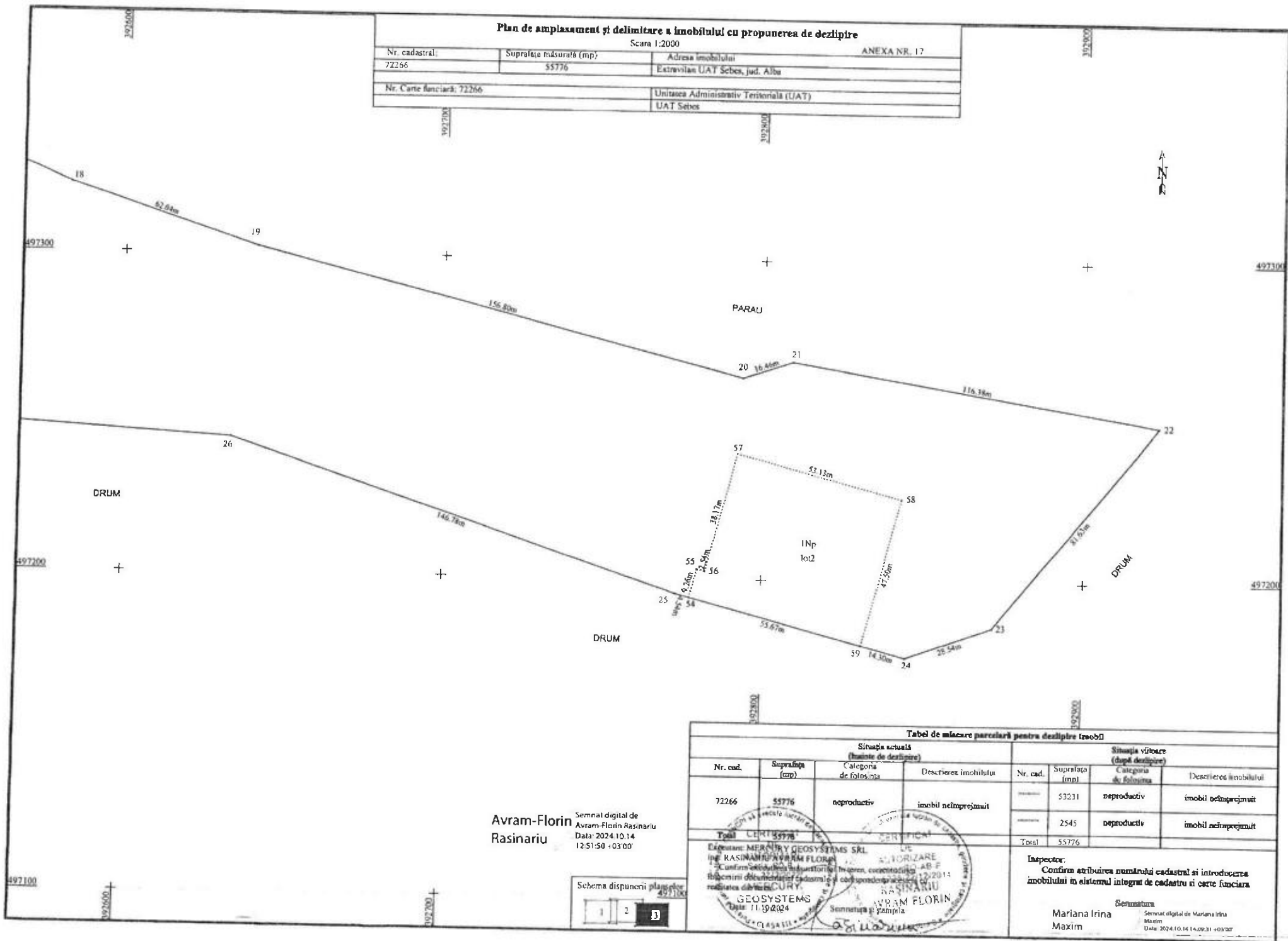

Tabel de măsurare parcelară pentru dezpîrire terenul

Situția actuală (înainte de dezpîrire)				Situția viitoare (după dezpîrire)			
Nr. cad.	Suprafața (mp)	Categoria de folosință	Descrierea imobilului	Nr. cad.	Suprafața (mp)	Categoria de folosință	Descrierea imobilului
72266	55776	neproductiv	imobil nelmprejmuit	53231	neproductiv	neproductiv	imobil nelmprejmuit
				2545	neproductiv	neproductiv	imobil nelmprejmuit
Total	55776			Total	55776		

Avram-Florin Rasinariu
Semnal digital de Avram-Florin Rasinariu
Data: 2024.10.14 12:51:50 +03'00'

Schema dispunerii planșelor



Executanți: MERCURY GEOSYSTEMS SRL
ING. RASINARIU AVRAM FLORIN
"Confirmăm corectitudinea măsurătorilor în teren, corectitudinea înlocuirii din sistemul de cadastru și corespunderea planșelor realizate de MERCURY GEOSYSTEMS SRL la data 11.10.2024"

Avram Florin Rasinariu
Semnatura și ștampila

Inspector:
Confirm atribuirea numărului cadastral și introducerea imobilului în sistemul integrat de cadastru și carte funciara

Mariana Irina Maxim
Semnatura
Semnal digital de Mariana Irina Maxim
Data: 2024.10.14 14:09:31 +03'00'

Plan de amplasament și delimitare a Imobilului

Scara 1:1000

ANEXA NR. 17

Nr. cadastral:	Suprafața măsurată (mp)	Adresa imobilului
	53231	Extremită UAT Sebes, jud. Alba
Nr. Carte funciara:	Unitatea Administrativ Teritorială (UAT)	
	UAT Sebes	

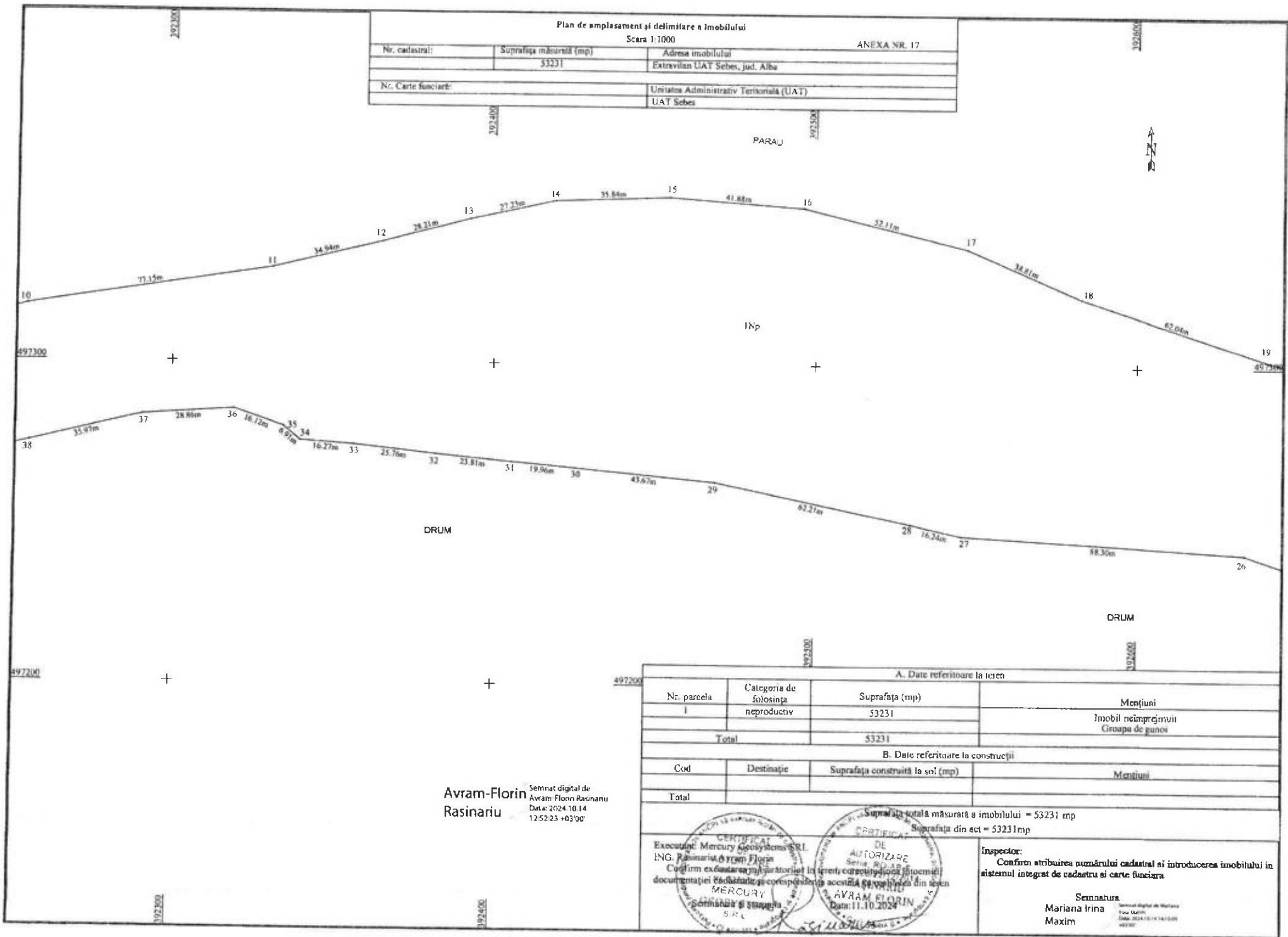

Avram-Florin Rasinariu
 Semnat digital de Avram Florin Rasinariu
 Data: 2024.10.14
 12.52.23 +03'00'

A. Date referitoare la teren			
Nr. parcela	Categoria de folosinta	Suprafata (mp)	Mentiiuni
I	reproductiv	53231	Imobil neînchiriat Grupa de gunoi
Total		53231	
B. Date referitoare la construcții			
Cod	Destinație	Suprafata construita la sol (mp)	Mentiiuni
Total			

Suprafata totala masurata a imobilului = 53231 mp
 Suprafata din act = 53231 mp

Inspector: Confirma atribuirea numarului cadastral si introducerea imobilului in sistemul integrat de cadastru si cartea funciara Semnatura Mariana Irina Maxim <small>Semnat digital de Mariana Irina Maxim Data: 2024.10.14 14:00:00</small>	CERTIFICAT DE AUTORIZARE Seria: R.O. 24 Confirma executarea planului de amplasament si introducerea in sistemul integrat de cadastru si cartea funciara a actului de autorizare MERCURY AVRAM FLORIN Data: 11.10.2024 <small>Semnat digital de Avram Florin Rasinariu Data: 2024.10.14 12:52:23</small>
--	---

Plan de amplasament și delimitare a imobilului			Scara 1:1000		ANEXA NR. 17	
Nr. cadastral:	Suprafața măsurată (mp)	Adresa imobilului				
	53231	Extravilan UAT Sebes, jud. Alba				
Nr. Carte funciara:	Unitatea Administrativ Teritorială (UAT)					
	UAT Sebes					

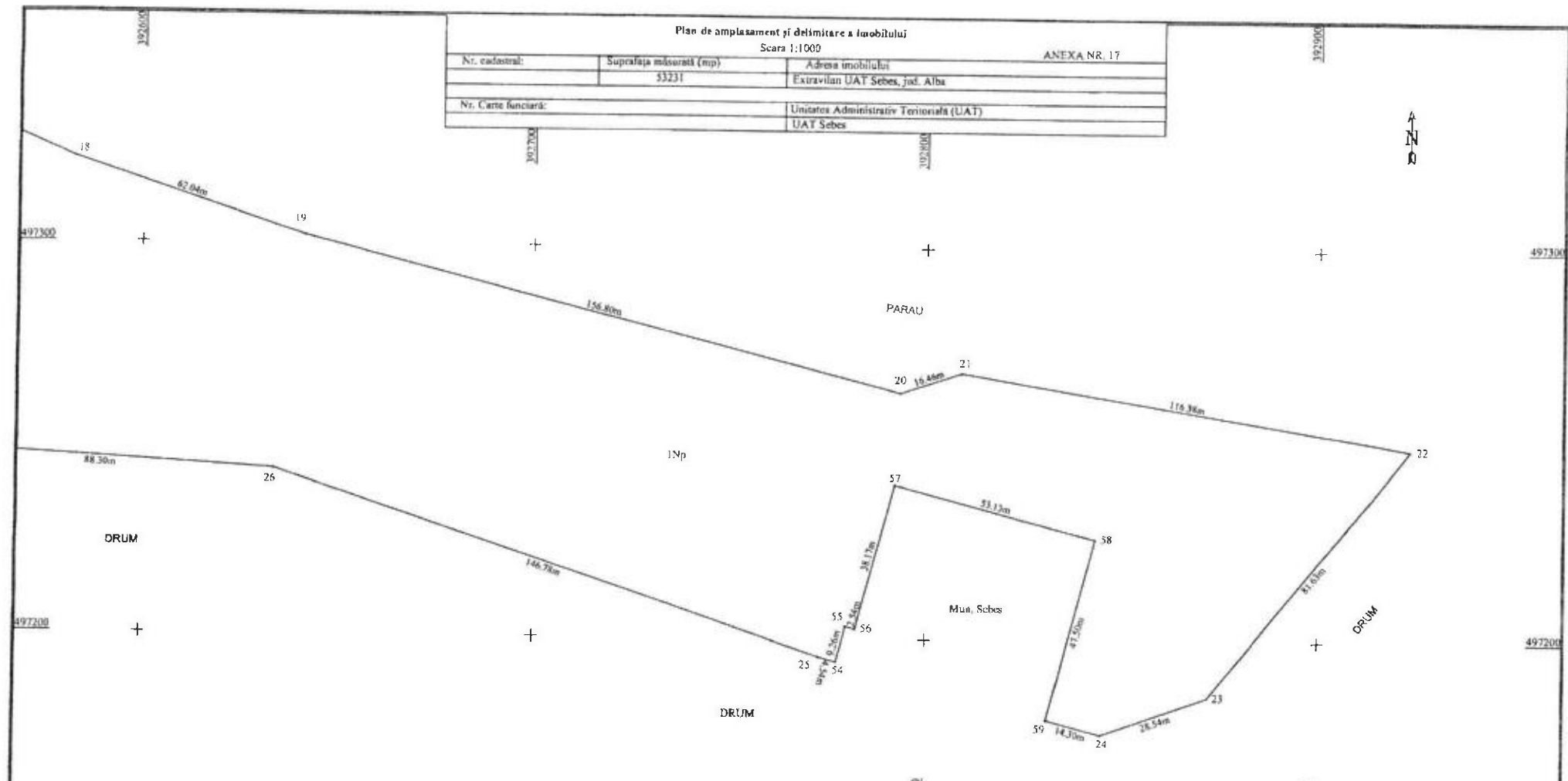

A. Date referitoare la teren			
Nr. parcela	Categoria de folosința	Suprafața (mp)	Mențiuni
I	neproductiv	53231	Imobil neînregistrat Grupa de gunoi
Total		53231	

B. Date referitoare la construcții			
Cod	Destinație	Suprafața construită la sol (mp)	Mențiuni
Total			

Avram-Florin Rasinariu
 Semnal digital de Avram-Florin Rasinariu
 Data: 2024.10.14 12:52:37 +03'00'

Suprafața totală măsurată a imobilului = 53231 mp
 Suprafața din act = 53231 mp

CERTIFICAT DE EXECUTANT: Mecinery Geosystems SRL
 ING. Rasinariu Avram Florin
 Confirma executarea măsurătorilor în teren, corectitudinea întocmirii documentației cadastrale și corespondența acestora cu planșele din teren
 GEOSYSTEMS
 Semnatura și ștampila
 Data: 11.10.2024

CERTIFICAT DE AUTORIZARE
 Serviciu Public Local
 AVRAM FLORIN
 Data: 11.10.2024

Inspector:
 Confirma atribuirea numărului cadastral și introducerea imobilului în sistemul integrat de cadastru și carte funciara

Semnatura
 Mariana Irina Maxim
 Semnal digital de Mariana Irina Maxim
 Data: 2024.10.14 14:10:17 +03'00'

Plan de amplasament și delimitare a imobilului

Scara 1:1000

ANEXA NR. 17

Nr. cadastral:	Suprafața măsurată (mp)	Adresa imobilului
	2545	Extravilan UAT Sebes, jud. Alba
Nr. Carte funciară:	Unitatea Administrativ Teritorială (UAT)	
	UAT Sebes	

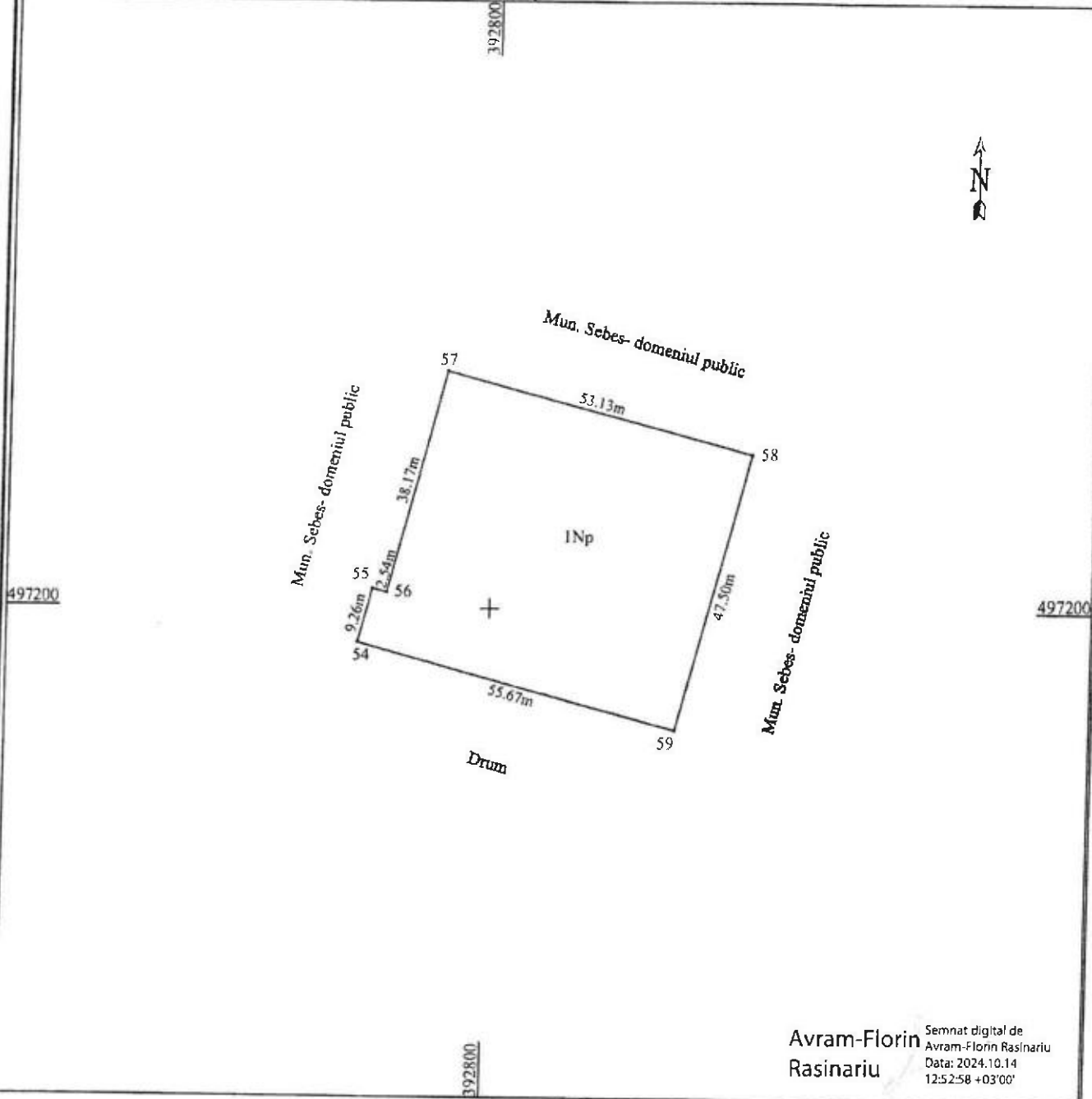

Avram-Florin Rasinariu
 Semnat digital de Avram-Florin Rasinariu
 Data: 2024.10.14 12:52:58 +03'00'

A. Date referitoare la teren

Nr. parcela	Categoria de folosința	Suprafața (mp)	Mențiuni
I	neproductiv	2545	Imobil neîmprejmuit Groapa de gunoi
Total		2545	

B. Date referitoare la construcții

Cod	Destinație	Suprafața construită la sol (mp)	Mențiuni
Total			

Suprafața totală măsurată a imobilului = 2545 mp

Suprafața din act = 2545mp

Executant: Mercury Geosystems SRL
 ING. Rasinariu Avram-Florin
 Confirm executarea măsurătorilor în teren și corectarea planșei întocmirii documentelor cadastrale și corespondența acestora cu realitatea din teren

CERTIFICAT DE AUTORIZARE
 Seria: RO-AB-F
 AVRAM FLORIN
 Data: 11.10.2024

MERCURY
 S.R.L.

Inspector:
 Confirm atribuirea numărului cadastral și introducerea imobilului în sistemul integrat de cadastru și carte funciara

Semnatura
 Mariana Irina Maxim
 Semnat digital de Mariana Irina Maxim
 Data: 2024.10.14 14:11:59 +03'00'



Oficiul de Cadastru și Publicitate Imobiliară ALBA
Biroul de Cadastru și Publicitate Imobiliară Sebeș

CARTE FUNCİARĂ NR. 72266
COPIE

Carte Funciară Nr. 72266 Sebeș

A. Partea I. Descrierea imobilului

Nr. CF vechi:27437 Sebeș
Nr. cadastral vechi:3332

TEREN Extravilan

Adresa: Jud. Alba

Nr. Crt	Nr. cadastral topografic	Suprafața* (mp)	Observații / Referințe
A1	72266	55.776	

B. Partea II. Proprietari și acte

Inscrieri privitoare la dreptul de proprietate și alte drepturi reale	Referințe
10643 / 20/11/2007 H.G. nr. 974/2002;	
B1 Intabulare, drept de PROPRIETATE, dobandit prin Lege, cota actuala 1/1, cota initiala 1/1 1) MUNICIPIUL SEBEȘ , Domeniu Public <i>OBSERVATII: (provenita din conversia CF 27437 Sebeș)</i>	A1
8992 / 08/10/2009 Act Administrativ nr. 323, din 23/09/2009 emis de Consiliul Local Sebeș (inscris sub semnatura privata nr. 101/08-09-2009 emis de ING. BALANEANU FLAVIUS);	
B2 Notat rectificarea suprafeței din 31282 m.p. în 55776 m.p.	A1
11851 / 28/08/2014 Act Normativ nr. 17, din 07/03/2014 emis de Parlamentul Romaniei;	
B3 Imobil aflat sub incidența art.3 alin.(1) din Legea 17/2014, dobandit prin Lege	A1

C. Partea III. SARCINI .

Inscrieri privind dezmembrămintele dreptului de proprietate, drepturi reale de garanție și sarcini	Referințe
NU SUNT	

Anexa Nr. 1 La Partea I

Teren

Nr cadastral	Suprafața (mp)*	Observații / Referințe
72266	55.776	

* Suprafața este determinată în planul de proiecție Stereo 70.

DETALII LINIARE IMOBIL

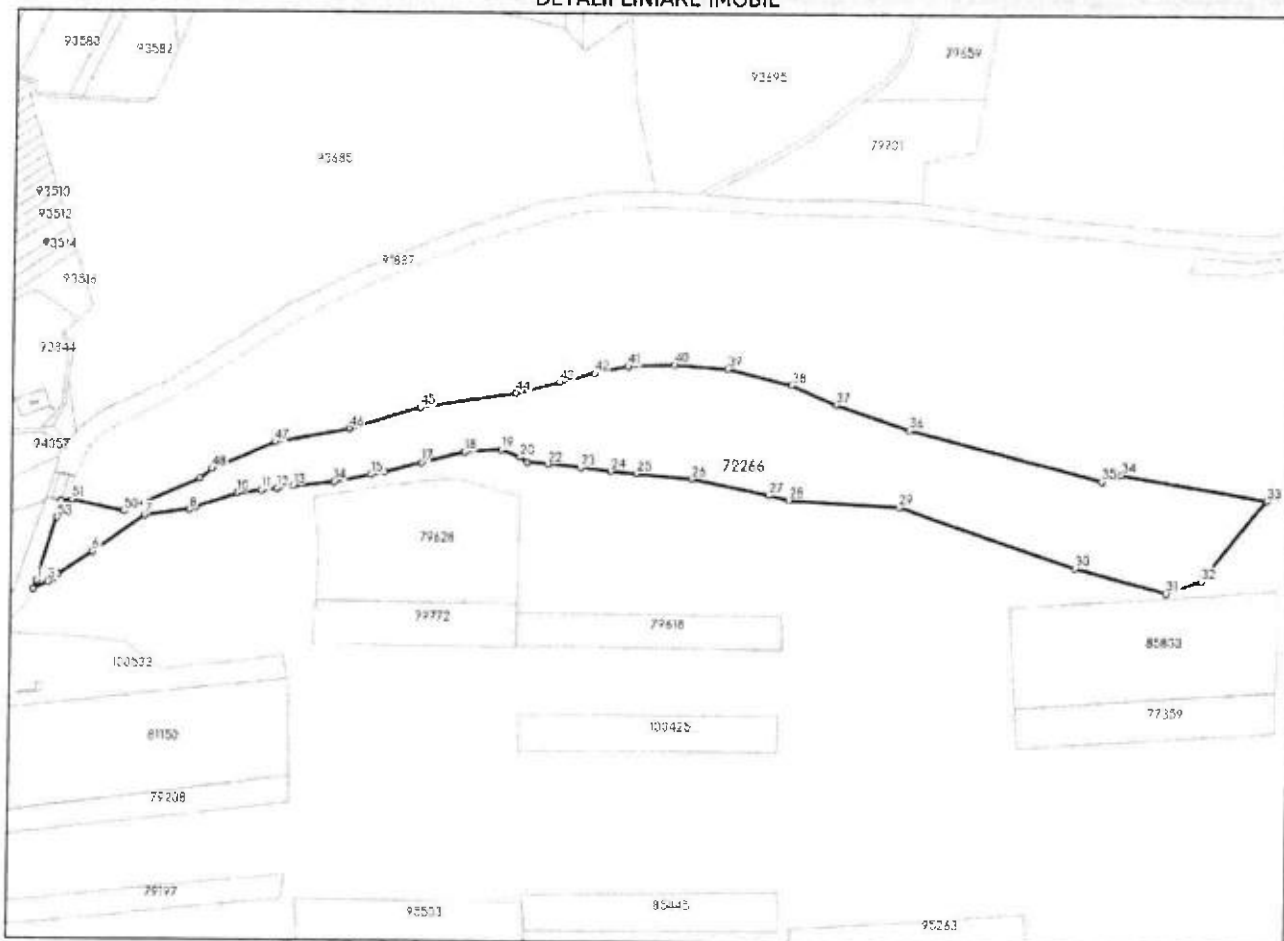

Date referitoare la teren

Nr Crt	Categorie folosință	Intra vilan	Suprafața (mp)	Tarla	Parcelă	Nr. topo	Observații / Referințe
1	neproductiv	NU	55.776	-	-	-	GROAPA DE GUNOI

Lungime Segmente

1) Valorile lungimilor segmentelor sunt obținute din proiecție în plan.

Punct început	Punct sfârșit	Lungime segment	Punct început	Punct sfârșit	Lungime segment	Punct început	Punct sfârșit	Lungime segment
1	2	7.295	2	3	13.01	3	4	4.299
4	5	5.431	5	6	32.096	6	7	49.906
7	8	35.121	8	9	5.801	9	10	34.117
10	11	19.223	11	12	12.455	12	13	13.221
13	14	32.916	14	15	30.375	15	16	11.129
16	17	30.283	17	18	35.972	18	19	28.862
19	20	16.122	20	21	6.91	21	22	16.274
22	23	25.759	23	24	23.812	24	25	19.964

Punct început	Punct sfârșit	Lungime segment	Punct început	Punct sfârșit	Lungime segment	Punct început	Punct sfârșit	Lungime segment
25	26	43.67	26	27	62.206	27	28	16.24
28	29	88.301	29	30	146.777	30	31	74.512
31	32	28.543	32	33	81.631	33	34	116.38
34	35	16.464	35	36	156.8	36	37	62.038
37	38	38.808	38	39	52.111	39	40	41.883
40	41	35.838	41	42	27.229	42	43	28.207
43	44	34.943	44	45	77.149	45	46	59.416
46	47	60.407	47	48	54.225	48	49	12.189
49	50	64.947	50	51	41.593	51	52	8.809
52	53	13.537	53	1	51.59			

** Lungimile segmentelor sunt determinate în planul de proiecție Stereo 70 și sunt rotunjite la 1 milimetru.

*** Distanța dintre puncte este formată din segmente cumulate ce sunt mai mici decât valoarea 1 milimetru.

PREȘEDINTE DE ȘEDINȚĂ
Consilier local Șepănescu Radu Călin

SECRETAR GENERAL MUNICIPIUL SEBEȘ
VLAD CRISTINA ELENA

