

**ROMÂNIA**  
**JUDEȚUL ALBA**  
**MUNICIPIUL SEBEȘ**  
**CONSILIUL LOCAL**

**HOTĂRÂREA NR.209/2024**

**Privind aprobarea documentației cadastrale de primă înscriere a imobilului  
strada Ciocârliei, Municipiul Sebeș, jud. Alba**

Consiliul Local al Municipiului Sebeș, jud. Alba;

Întrunit în ședința publică ordinară din data de 29.08.2024, ora 14,00;

Luând în dezbateră proiectul de hotărâre privind aprobarea documentației cadastrale de primă înscriere a imobilului strada Ciocârliei, Municipiul Sebeș, jud. Alba – întocmită de S.C. Mercury Geosystems S.R.L. - autorizată de ANCPI să execute lucrări de cadastru, geodezie și cartografie, certificat de autorizare Seria RO-B-J nr 2272/2022- executant ing. Rășinariu Avram Florin;

Văzând:

- Documentația cadastrală de primă înscriere a imobilului strada Ciocârliei, Municipiul Sebeș, jud. Alba – întocmită de S.C. Mercury Geosystems S.R.L.;

- Anexa nr. 5, poziția 13 din H.G. nr. 974/2002 care cuprinde Inventarul Domeniului Public al Municipiului Sebeș, însușită prin H.C.L. nr. 125/2001, de către Consiliul Local al Municipiului Sebeș;

- Referatul de aprobare nr.68517/30.07.2024 al inițiatorului proiectului de hotărâre - Primarului Municipiului Sebeș;

- Raportul de specialitate comun nr.68607/30.07.2024, întocmit de Compartimentul Patrimoniu și Coordonare Asociații de Proprietari și Compartimentul Cadastru și Sistem Informatic Geografic din cadrul aparatului de specialitate al Primarului Municipiului Sebeș;

Având avizul nr.631/2024 al Comisiei pentru administrație publică locală, juridică și de disciplină și avizul nr.682/2024 al Comisiei pentru amenajarea teritoriului, urbanism, lucrări publice, administrarea domeniului public și privat din cadrul Consiliului Local al Municipiului Sebeș;

În temeiul prevederilor:

- Art. 10 alin. (2) Art. 24 alin. (3) și Art. 41 alin. (5) din Legea nr. 7/1996 - Legea cadastrului și a publicității imobiliare;

- Art. 18 și Art. 72 din Ordinul ANCPI nr. 600/2023 - privind aprobarea Regulamentului de avizare, recepție și înscriere în evidențele de cadastru și carte funciară;

În temeiul Art. 129 alin. (1), alin. (2) lit. c) din Ordonanța de Urgență a Guvernului nr. 57/03.07.2019 privind Codul administrativ;

În baza Art. 139 din Ordonanța de Urgență a Guvernului nr. 57/03.07.2019 privind Codul administrativ, cu modificările și completările ulterioare:

**HOTĂRĂȘTE:**

**Art.1** Se aprobă Documentația cadastrală de primă înscriere în sistemul integrat de Cadastru și Carte Funciară a imobilului strada Ciocârliei, Municipiul Sebeș, jud. Alba, întocmită de întocmită de S.C. Mercury Geosystems S.R.L. - executant ing. Rășinariu Avram Florin, conform anexei 1, parte integrantă din prezenta hotărâre.

**Art.2 (1)** Din punct de vedere juridic, imobilul care face obiectul prezentei documentații cadastrale de primă înregistrare în sistemul integrat de Cadastru și Carte Funciară, se identifică cu cel înscris în Anexa nr. 5, poz.13 din H.G. nr. 974/2002 care cuprinde Inventarul Domeniului Public al Municipiului Sebeș, însușită prin H.C.L. nr. 125/2001, de către Consiliul Local al Municipiului Sebeș, având o suprafață totală conform HG de 3780 mp, iar suprafață rezultată din măsurători de 3761 mp.

**(2)** Din punct de vedere topografic imobilul strada "Ciocârliei" se identifică cu parte din imobilul cu nr. top. 312 fără suprafață și neînscris în cartea funciară conform parțelului Localității Sebeș. Deoarece se identifică cu parte din nr. top. menționat anterior, se va parțela astfel:

- Lotul nr. 1 compus din parțela cu nr. Top. nou 312/1- fără suprafață, rămâne neînscris în cartea funciară.

- Lotul nr. 2 compus din parțela cu nr. Top. nou 312/2 – în suprafață măsurată de 3761 mp care se solicită să fie introdusă în circuitul civil. Acest lot este aferent străzii „Ciocârliei” delimitată de strada Ștefan cel Mare și strada Mihail Kogălniceanu.

**Art.3** Se dispune întăbularea definitivă a Lotului nr. 2 compus din parțela cu nr. top. nou 312/2 "drum" – în suprafață măsurată de 3761 mp, în Cartea Funciară, în favoarea Municipiului Sebeș, în baza H.G. nr. 974/2002, Anexa 5, inventarul bunurilor ce aparțin domeniului public al Municipiului Sebeș, poziția 13.

**Art.4** Se atestă apartenența la domeniul public al Municipiului Sebeș a imobilului „**strada Ciocârliei**”, situat administrativ în Municipiul Sebeș, jud. Alba și se declară de uz și interes public local.

**Art.5** Solicită OCPI Alba înscrierea definitivă a imobilului cu datele de identificare cuprinse în documentația aprobată la Art. 1, în Domeniul Public al Municipiului Sebeș, conform art. 41, alin. 5 din Legea nr. 7/1996 Legea cadastrului și a publicității imobiliare, republicată (așa cum a fost modificată prin OUG nr. 31/2018), de unde rezultă apartenența la domeniul public al Municipiului Sebeș.

**Art.6** Prezenta hotărâre a fost emisă în vederea efectuării demersurilor necesare pentru modificarea H.G.R. nr. 974/2002 Anexa nr. 5 privind atestarea domeniului public al județului Alba precum și a municipiilor, orașelor și comunelor din Județul Alba.

**Art.7** Se modifică în mod corespunzător prezentei inventarul domeniului public al Municipiului Sebeș, cu respectarea procedurilor Art. 289 din OUG 57/2019 privind Codul Administrativ.

**Art.8** De ducerea la îndeplinire a prezentei hotărâri răspunde Compartimentul Patrimoniu și Coordonare asociații de proprietari.

**Art.9** Prezenta hotărâre poate fi atacată de către persoanele îndreptățite, în termenul și în condițiile prevăzute de Legea nr. 554/2004, privind contenciosul administrativ, cu modificările și completările ulterioare.

Prezenta hotărâre va fi afișată, se va publica pe site-ul primăriei și în monitorul oficial al Municipiului Sebeș și se comunică:

- Instituției Prefectului Județului Alba
- Primarului Municipiului Sebeș
- Arhitectului șef;
- Compartimentului Relații Publice, Comunicare, Informatică, Digitalizare și Monitor Oficial Local;
- Compartimentului Patrimoniu și Coordonare Asociații de Proprietari;
- Compartimentului Cadastru și Sistem Informatic Geografic;
- S.C. Mercury Geosystems S.R.L.;
- OCPI Alba, BCPI Sebeș.

**Sebeș la 29.08.2024**

**PREȘEDINTE DE ȘEDINȚĂ**  
Consilier local, Șerbăneșu Radu Călin

**CONTRASEMNEAZĂ**  
**SECRETAR GENERAL Municipiul Sebeș**  
**VLAD CRISTINA ELENA**



Total consilieri locali	19
Prezenți	17
Pentru	17
Împotrivă	-
Abțineri	-
Neparticipare la vot	-

**mercury**

**DOCUMENTAȚIE CADASTRALA  
PENTRU EMITERE HCL**

**Mun. Sebes, Str. Ciocârliei,  
Judetul Alba**

**BENEFICIAR:  
MUNICIPIUL SEBES – DOMENIUL PUBLIC**

**EXECUTANT:  
MERCURY GEOSYSTEMS SRL  
ing. RASINARIU Avram Florin**

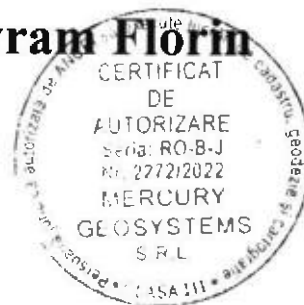

## MEMORIU TEHNIC

1. **Adresa imobil:** Imobilul este situat administrativ în intravilanul Mun. Sebeș, Loc. Sebes, str. Ciocarliei, Jud. Alba
2. **Tipul lucrării:** DOCUMENTAȚIE CADASTRALĂ – PRIMA INREGISTRARE IMOBIL.
3. **Suprafata planului supus receptiei:** 3761mp;
4. **Scurtă prezentare a situației din teren:** Pentru identificarea topografică a poziției imobilului care face obiectul prezentei documentații, s-a făcut deplasarea în teren, unde s-a constatat că imobilul este situat din punct de vedere administrativ în intravilanul Mun. Sebeș, Loc. Sebes, Str. Ciocarliei, Jud. Alba, imobilul fiind neimprejmuit, iar ca vecini am identificat pe:
  - la Nord – proprietari particulari;
  - la Est – IE 91745 Str. Stefan cel Mare;
  - la Sud – proprietari particulari;
  - la Vest – IE 85823 Str. Mihail Kogalniceanu;

**5. Situația juridică a imobilului:** Din punct de vedere juridic, imobilul care face obiectul prezentei documentații cadastrale de primă înscriere în sistemul integrat de Cadastru și Carte Funciară, se identifică cu cel înscris în Anexa nr. 5, poz. 13 din HG 974/2002 care cuprinde Inventarul Domeniului Public al Municipiului Sebes, insusita prin HCL 125/2001, de catre Consiliul Local al Municipiului Sebes, având o suprafață totală conform HG de 3780 mp, iar suprafață rezultată din măsurători de 3761mp.

Din punct de vedere topografic strada "Ciocarliei" se identifica cu parte din imobilul cu nr. top. 312 fara suprafata si neinscris in cartea funciara conform parcelarului Localitatii Sebes. Deoarece se identifica cu parte din nr.top. mentionat anterior, propun sa se parceleze astfel:

Lotul nr.1 compus din parcela cu nr. Top. nou 312/1- fara suprafata, ramane neinscris in cartea funciara.

**Lotul nr. 2 compus din parcela cu nr. Top. nou 312/2– in suprafata masurata de 3761mp care solicităm să fie introdusă în circuitul civil. Acest lot este aferent strazii „Ciocarliei” delimitată de strada Stefan cel Mare si strada Mihail Kogalniceanu.**

**Vă rugăm să dispuneți întabularea definitiva a lotului nr. 2, cu nr. top. nou 312/2 "drum" in suprafata masurata de 3761 mp în Cartea Funciară în favoarea Domeniului Public al Municipiului Sebes in baza HG 974/2002, HCL nr...../2024 a Consiliului Local al Municipiului Sebes si a adeverintei nr...../2024 eliberata de Primaria Municipiului Sebes.**

**6. Operațiuni topo-cadastrale efectuate:** Au fost efectuate măsurători utilizând un aparat GPS Leica GS08 în sistem RTK pentru determinarea punctelor de stație, iar cu Stația Totală Leica TS06, am ridicat detaliile, în sistemul de proiecție Stereografic 1970. Calculul coordonatelor punctelor de contur și calculul suprafeței imobilului s-a realizat cu ajutorul programelor de calcul de specialitate, iar întocmirea planului de amplasament și delimitare s-a realizat cu ajutorul programelor de prelucrare grafică.

**Data: 12.07.2024**

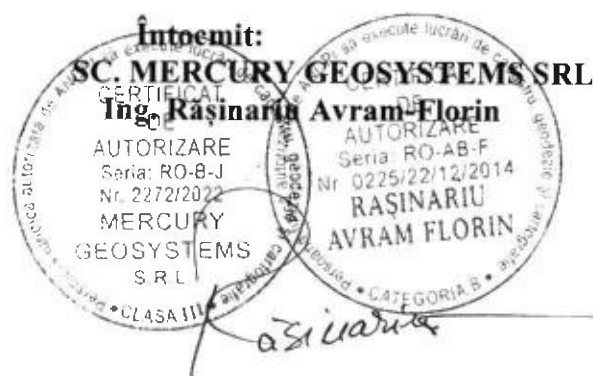

ROMÂNIA  
JUDEȚUL ALBA  
MUNICIPIUL SEBEȘ  
CONSILIUL LOCAL

HOTĂRÂREA Nr. 125 / 2001

Consiliul local al municipiului Sebeș, jud. Alba;  
Întrunit în ședința din 26.06.2001;

Văzând inventarul bunurilor care alcătuiesc domeniul public al municipiului Sebeș, însoțit de referatul Biroului Contabilitate prin care se propune însușirea inventarului, precum și avizul Comisiilor de specialitate din cadrul Consiliului local;

Având în vedere prevederile Legii 213/1998 privind proprietatea publică și regimul juridic al acesteia;

În temeiul art. VII din Normele tehnice pentru întocmirea inventarului bunurilor care alcătuiesc domeniul public al comunelor, orașelor, municipiilor și județelor aprobate prin Hotărârea Guvernului nr. 548/1999;

În baza art. 46 din Legea 215/2001 privind administrația publică locală,

HOTĂRĂSTE

Art.unic. Se însușește inventarul bunurilor care alcătuiesc domeniul public al orașului Sebeș, conform anexei, care face parte integrantă din prezenta hotărâre.

Pe data prezentei se abrogă hotărârea nr. 98/1999 a acestui consiliu

Sebeș la 26.06.2001

PREȘEDINTE DE ȘEDINȚĂ  
cons. ISPIR CONSTANTIN



Contrasemnează,  
SECRETAR MUNICIPIU  
SILVIA UTEA

1exSU/CA





# MONITORUL OFICIAL AL ROMÂNIEI

Anul XIV — Nr. 701 bis

PARTEA I

LEGI, DECRETE, HOTĂRĂRI ȘI ALTE ACTE

Miercuri, 25 septembrie 2002

ANEXA Nr. 5 — Inventarul bunurilor care  
aparțin domeniului public al municipiului  
Sebeș

## HOTĂRĂRI ALE GUVERNULUI ROMÂNIEI

GUVERNUL ROMÂNIEI

### HOTĂRĂRE

privind atestarea domeniului public al județului Alba, precum și al municipiilor,  
orașelor și comunelor din județul Alba

În temeiul prevederilor art. 107 din Constituția României și ale art. 21 alin. (3) din Legea nr. 213/1998 privind  
proprietatea publică și regimul juridic al acesteia,

Guvernul României adoptă prezenta hotărâre.

Articol unic. — Se atestă apartenența la domeniul public al județului Alba a bunurilor cuprinse în anexele  
nr. 1-77\*) care fac parte integrantă din prezenta hotărâre.

PRIM-MINISTRU  
ADRIAN NĂSTASE

Contrasemnează:  
Ministrul administrației publice,  
Octav Cozmâncă  
Ministrul finanțelor publice,  
Mihai Nicolae Tănăsescu

București, 5 septembrie 2002.  
Nr. 974.

\*) Anexele nr. 1-77 se publică ulterior.

**JUDETUL ALBA  
MUNICIPIUL SEBES**

Anexa nr. 5

Comisia speciala pentru intocmirea  
inventarului bunurilor care  
alcatulesc domeniul public al  
municipiului SEBES

**Insusit de Consiliul Local,  
prin Hotararea nr.125 din 2001  
Primarul municipiului Sebes.**

Ing. Ec. Mugurel Liviu SARBU

**INVENTARUL BUNURILOR CARE APARTIN DOMENIULUI PUBLIC  
AL MUNICIPIULUI SEBES**

nr.crt	Codul de clasificare	Denumirea bunului	Elemente de identificare	Anul dobandirii sau, dupa caz darii in folosinta	Valoarea de inventar	Situatia juridica actuala
0	1	2	3	4	5	6
1	1.3.1.	Cladire remiza PSI Sebes	Cladire situata in Sebes, cart.Lucian Blaga, acces str.Vanatori, fundatie din beton, zidarie caramida, regim inaltime-parter,2 incaperi, Ac-100mp, Au-66 mp, N-proprietate privata,S-alee acces,E-str.Vanatori,V-cartier L.Blaga	1950	58.969	nr.top. 1354



13	1.3.7.1.	Strada Ciocarliei, str. cu trotuar	cuprinsa intre str. Stel Mare si str.M.Kogalniceanu, cu imbracaminte din balast s.3780mp, L=360m, l=10,5m			nr.top.312
14	1.3.7.1.	Strada Closca cu trotuar	cuprinsa intre str.Horia si extravilan, imbracaminte din balast, s.6900mp, L=600m, l=11,5m			nr.top.2979/50,
15	1.3.7.1.	Strada Crangului cu trotuar	cuprinsa intre cart.Valea Frumoasei si str.Mihal Eminescu, imbracaminte din balast, s.3264mp, L=480m, l=6,8m			
16	1.3.7.1.	Strada Crisan cu trotuar	cuprinsa intre str.Calarasi si cale fereata, imbracaminte din balast, s.10800mp, L=900m, l=12,0m			
17	1.3.7.1.	Strada Decebal cu trotuar	cuprinsa intre str.Valea Frumoasei si str.Abatorului, imbracaminte din balast pe o lungime de 970 m, imbracaminte din asfalt pe o lungime de 970m. s.9840mp, L=1940m, l=12,0m, e-23,980 mp.			nr.top. 620
18	1.3.7.1.	Strada Dela Vrancea cu trotuar	cuprinsa intre str.Calarasi si extravilan, imbracaminte din balast, S=5100mp, L=510m, l=10,0m			
19	1.3.7.1.	Strada Florilor cu trotuar	cuprinsa intre str.N.Balcescu si calea ferata, imbracaminte din balast, S=2000mp, L=250m, l=8,0m			
20	1.3.7.1.	Strada George Cosbuc cu trotuar	cuprinsa intre str.Dorin Pavel si str.Tineretului, imbracaminte din balast, S=1800mp, L=180m, l=10,0m			
21	1.3.7.1.	Strada Grivita cu trotuar	cuprinsa intre str.Dorobanti si str.N.Balcescu, imbracaminte din balast, S=7200mp, L=600m, l=12,0m			
22	1.3.7.1.	Strada Horia cu trotuar	cuprinsa intre str.Dorin Pavel si str.Tudor Vladimirescu, cu imbracaminte din macadam, S=10366mp, L=730m, l=14,2m			nr.top.2055
23	1.3.7.1.	Strada I.L. Caragiale fara trotuare	cuprinsa intre str.Mihal Viteazu si str.Penes Curcanul, imbracaminte macadam, S=2450mp, L=350m, l=7,0m			nr.top.1501
24	1.3.7.1.	Strada Ion Creanga cu trotuare	cuprinsa intre str.Gaterului si extravilan, cu imbracaminte de balast, S=8775mp, L=650m, l=13,5m			nr.top. 8525

## Plan de amplasament și delimitare a imobilului

Scara 1:500

ANEXA NR. 16

Nr. cadastral:	Suprafața măsurată (mp)	Adresa imobilului
	3761	Mun. Sebes, loc. Sebes, str. Ciocarlici, jud. Alba.
Nr. Carte funciară:		Unitatea Administrativ Teritorială (UAT)
		UAT Sebes

496750

496700

496650

IE 85823 Str. Mihail Kogălniceanu

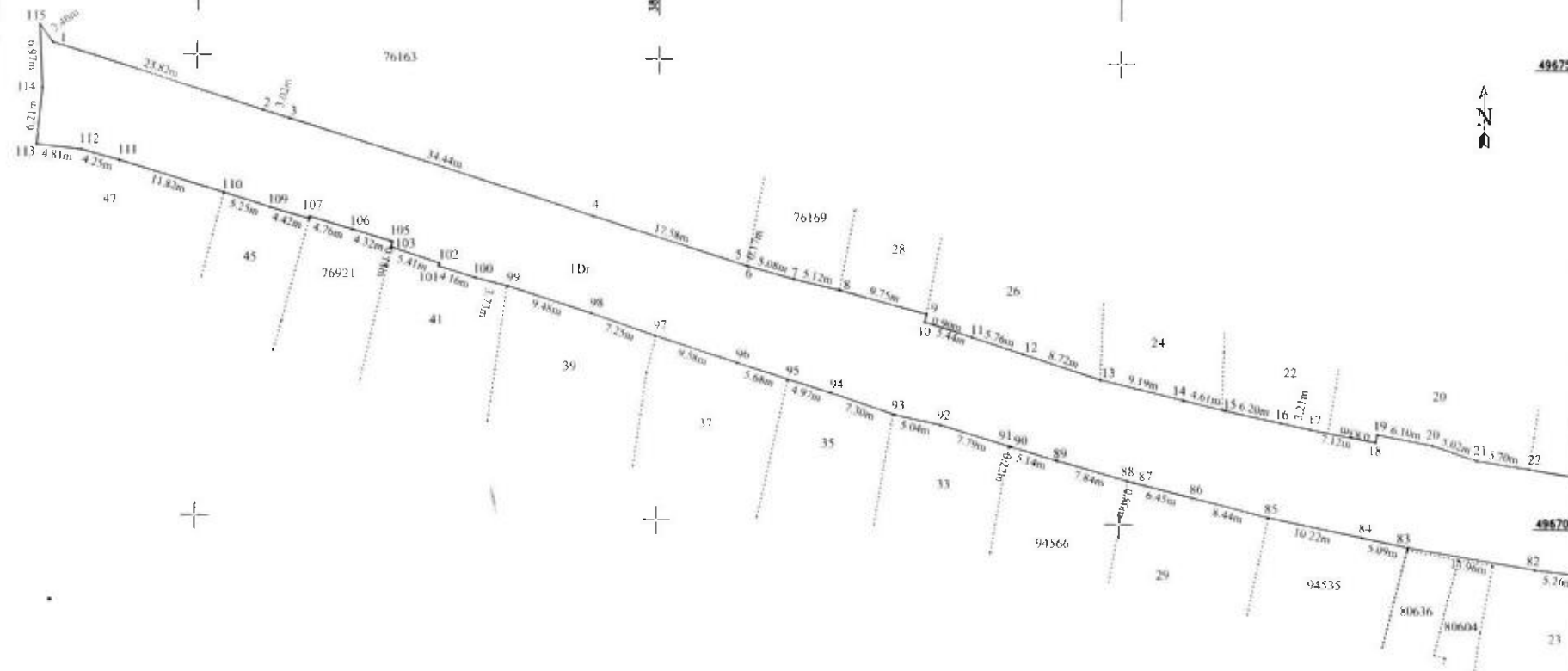

Schema dispunerii planșelor



A. Date referitoare la teren

Nr. parcela	Categoria de folosință	Suprafața (mp)	Mențiuni
1	drum	3761	Imobil neînregistrat;
Total		3761	

B. Date referitoare la construcții

Cod	Destinație	Suprafața construită la sol (mp)	Mențiuni
Total			

Suprafața totală măsurată a imobilului = 3761 mp  
Suprafața din act = 3761 mp

**CERTIFICAT DE**  
 EXECUTANT: **AVRAM FLORIN GEOSYSTEMS SRL**  
 ING. RASINARIU AVRAM FLORIN  
 Confirma executarea măsurărilor teren, corectitudinea tehnicilor documentale cadastrale și corectitudinea acestor rezultate din teren.  
 Semnatura și ștampila:  
 AVRAM FLORIN  
 Data: 09.07.2024  
 CLASA III

Inspector:  
 Confirma introducerea imobilului în baza de date integrată și atribuirea numărului cadastral  
 Data: \_\_\_\_\_  
 Semnatura și parafa: \_\_\_\_\_  
 Ștampila BCPI: \_\_\_\_\_

388350

388400

# Plan de amplasament și delimitare a imobilului

Scara 1:500

ANEXA NR. 16

Nr. cadastral:	Suprafața măsurată (mp)	Adresa imobilului
Nr. Carte funciunii:	3761	Mun. Sebeș, loc. Sebeș, str. Căciuleci, jud. Alba
		Unitatea Administrativ-Teritorială (UAT)
		UAT Sebeș

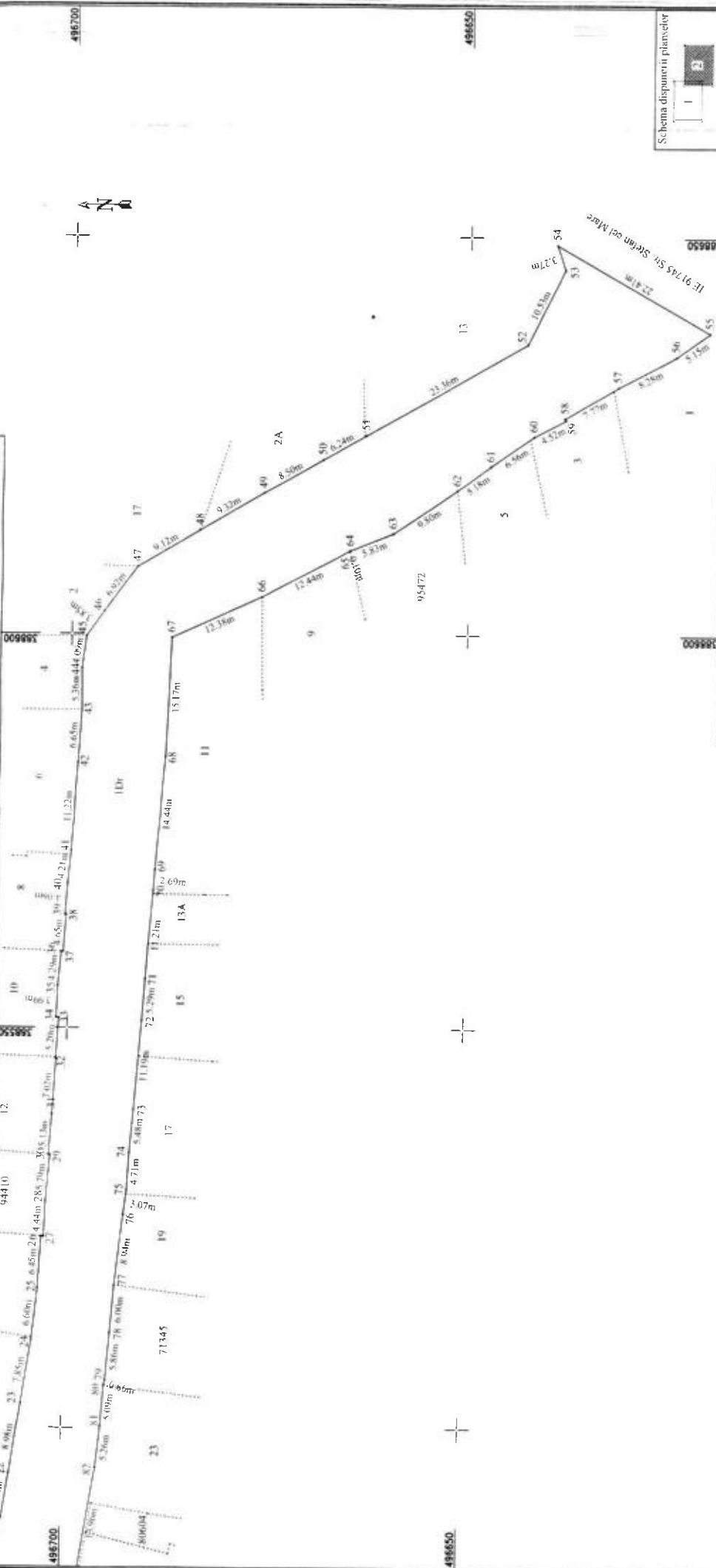

A. Date referitoare la teren	
Nr. parcelă	Suprafața (mp)
I	3761
Total	
3761	
Mențiuni	
Imobil nelmprețuit.	

B. Date referitoare la construcții	
Cod	Destinație
Suprafața construită la sol (mp)	
Total	
3761	
Mențiuni	

Suprafața totală măsurată a imobilului = 3761 mp	
Suprafața altui act = 3761 mp	

Executanți: MERTINAR GEOSYSTEMS SRL  
 ING. RASINARU, ARAMĂ FIORIN  
 Confirma că au cuprins în planșă toate datele și informațiile necesare pentru întocmirea documentației de amplasament și delimitare a imobilului în teren.

16.05.2024  
 Semnatura și ștampila

16.05.2024  
 Data

16.05.2024  
 Ștampila

Inspector:  
 Confirma introducerea imobilului în baza de date integrată și atribuirea numărului cadastral

Date  
 Semnătura și parafă  
 Ștampila BCP

# CALCULUL ANALITIC AL SUPRAFETELOR

SISTEM DE PROIECTIE " STEREOGRAFIC 70 "

## TERENURI

Parcela (teren)

Nr. Pct.	Coordonate pct.de contur		Lungimi laturi D(i,j+1)
	X [m]	Y [m]	
1	496751.241	388334.438	23.82
2	496744.072	388357.150	3.02
3	496743.165	388360.032	34.44
4	496732.930	388392.916	17.58
5	496727.752	388409.718	0.17
6	496727.701	388409.884	5.08
7	496726.368	388414.782	5.12
8	496725.229	388419.770	9.75
9	496722.742	388429.193	0.90
10	496721.873	388428.965	5.44
11	496720.270	388434.168	5.76
12	496718.496	388439.650	8.72
13	496715.765	388447.936	9.19
14	496713.586	388456.869	4.61
15	496712.532	388461.353	6.20
16	496711.249	388467.417	3.21
17	496710.595	388470.560	7.12
18	496709.308	388477.564	0.83
19	496710.121	388477.732	6.10
20	496709.054	388483.735	5.02
21	496707.471	388488.504	5.70
22	496706.600	388494.138	8.98
23	496705.180	388503.001	7.85
24	496703.986	388510.755	6.60
25	496703.269	388517.317	6.45
26	496702.896	388523.753	0.27
27	496702.626	388523.735	4.44
28	496702.431	388528.169	5.79
29	496701.930	388533.937	0.20
30	496702.127	388533.951	5.13
31	496701.801	388539.073	7.02
32	496701.361	388546.084	5.20
33	496701.085	388551.279	0.33
34	496701.413	388551.312	3.99
35	496701.263	388555.296	4.29
36	496700.850	388559.562	0.26
37	496700.590	388559.557	4.65
38	496700.291	388564.199	0.16
39	496700.446	388564.222	4.06
40	496700.214	388568.278	4.21
41	496699.755	388572.465	11.22
42	496699.097	388583.668	6.65
43	496698.682	388590.310	5.36
44	496698.660	388595.674	4.09
45	496698.136	388599.731	3.85
46	496695.886	388602.861	6.92
47	496691.804	388608.446	9.12
48	496683.989	388613.145	9.32
49	496675.938	388617.845	8.50
50	496668.545	388622.033	6.24
51	496663.091	388625.068	23.36
52	496642.769	388636.597	10.53
53	496638.087	388646.034	3.27
54	496639.179	388649.117	22.41
55	496619.696	388638.046	5.15
56	496623.938	388635.126	8.28
57	496631.289	388631.315	7.77
58	496637.999	388627.393	0.28
59	496637.872	388627.144	4.52
60	496641.890	388625.081	6.56
61	496647.252	388621.299	5.18
62	496651.453	388618.261	9.80
63	496659.573	388612.781	5.83

64	496664.975	388610.577	0.10
65	496665.072	388610.537	12.44
66	496676.052	388604.690	12.38
67	496687.330	388599.582	15.17
68	496688.003	388584.428	14.44
69	496689.119	388570.030	2.69
70	496689.331	388567.352	11.21
71	496690.182	388556.179	5.29
72	496690.536	388550.903	11.19
73	496691.432	388539.748	5.48
74	496691.865	388534.284	4.71
75	496692.151	388529.581	3.07
76	496692.539	388526.537	8.94
77	496693.557	388517.655	6.00
78	496694.038	388511.675	5.86
79	496694.525	388505.833	0.66
80	496694.679	388505.192	5.09
81	496695.047	388500.117	5.26
82	496695.614	388494.887	13.96
83	496697.872	388481.107	5.09
84	496698.891	388476.116	10.22
85	496700.937	388466.103	8.44
86	496703.025	388457.930	6.45
87	496704.589	388451.672	0.80
88	496704.807	388450.904	7.84
89	496706.944	388443.357	5.14
90	496708.397	388438.430	0.22
91	496708.459	388438.219	7.79
92	496710.658	388430.743	5.04
93	496711.711	388425.810	7.30
94	496714.012	388418.883	4.97
95	496715.459	388414.128	5.68
96	496717.190	388408.723	9.58
97	496720.115	388399.603	7.25
98	496722.459	388392.744	9.48
99	496725.288	388383.693	3.73
100	496726.176	388380.074	4.16
101	496727.393	388376.095	0.33
102	496727.724	388376.138	5.41
103	496729.362	388370.978	0.62
104	496729.970	388371.115	0.18
105	496730.020	388370.946	4.32
106	496731.248	388366.799	4.76
107	496732.571	388362.223	0.25
108	496732.327	388362.158	4.42
109	496733.552	388357.915	5.25
110	496735.071	388352.894	11.82
111	496738.430	388341.561	4.25
112	496739.567	388337.464	4.81
113	496740.080	388332.683	6.21
114	496746.260	388333.304	6.97
115	496753.223	388332.979	2.46

S(teren)=3761.040m P=747.09m

SECRETAR GENERAL Municipiul Sebeş  
VLAD CRISTINA ELENA



PREȘEDINTE DE ȘEDINȚĂ  
Consilier Local ȘERBANESCU RADU CĂLIN



Data 09.07.2024