

ROMÂNIA
JUDEȚUL ALBA
MUNICIPIUL SEBEȘ
CONSILIUL LOCAL

HOTĂRÂREA NR.327/2023

privind aprobarea Documentației cadastrale de primă înregistrare imobil “teren intravilan 370 mp.” domeniul privat al Municipiului Sebeș, situat administrativ în Municipiul Sebeș, loc. Petrești, str. Valea Sebeșului, jud. Alba

Consiliul Local al Municipiului Sebeș, jud. Alba;

Întrunit în ședința publică ordinară din data de 27.09.2023, ora 14,00;

Luând în dezbateră proiectul de hotărâre privind aprobarea Documentației cadastrale de primă înregistrare imobil “teren intravilan 370 mp.” domeniul privat al Municipiului Sebeș, situat administrativ în Municipiul Sebeș, loc. Petrești, str. Valea Sebeșului, jud. Alba;

Văzând:

- Documentația cadastrală de primă înscriere în sistemul integrat de Cadastru și Carte Funciară a imobilului “teren intravilan 370 mp.”, situat administrativ în Municipiul Sebeș, loc. Petrești, str. Valea Sebeșului, jud. Alba, domeniul privat, întocmită de S.C. Mercury Geosystems S.R.L. - autorizată de ANCPI să execute lucrări de cadastru, geodezie și cartografie, certificat de autorizare Seria RO-B-J nr. 2272/2022 - executant ing. Rășinariu Avram Florin;

- Extras C.F. nr. 80927 – Sebeș, nr. top. 3792/1/1/1, din data de 03.07.2023;

- Plan de amplasament și delimitare imobil;

- Referatul OCPI. Alba - BCPI. Sebeș din Dosar nr. 18793/21.08.2023, cuprinzând Nota de completare;

- H.C.L. nr. 183/2023 privind aprobarea Documentației cadastrale de primă înregistrare imobil “teren intravilan 370 mp.” domeniul privat al Municipiului Sebeș, situat administrativ în Municipiul Sebeș, loc. Petrești, str. Valea Sebeșului, jud. Alba.

- Referatul de aprobare al inițiatorului proiectului de hotărâre, Primarul Municipiului Sebeș, nr.58310/26.09.2023;

Având în vedere:

- raportul de specialitate comun nr.58415/26.09.2023 întocmit de Compartimentul Patrimoniu, Transport și Coordonare Asociații de Proprietari și Compartimentul Cadastru din cadrul aparatului de specialitate al Primarului Municipiului Sebeș;

- referatul nr.58579/26.09.2023 privind justificarea introducerii suplimentare pe ordinea de zi a ședinței a proiectului de hotărâre a Compartimentului Patrimoniu, Transport și Coordonare Asociații de Proprietari;

Având avizul nr.853/2023 al Comisiei pentru administrație publică locală, juridică și de disciplină din cadrul Consiliului Local al Municipiului Sebeș;

Văzând prevederile:

- Art. 10 alin. (2) Art. 24 alin. (3) și Art. 41 alin. (5²) din Legea nr. 7/1996 - Legea cadastrului și a publicității imobiliare;

- Art. 18 și Art. 72 din Ordinul ANCPI nr. 600/2023 - privind aprobarea Regulamentului de avizare, recepție și înscriere în evidențele de cadastru și carte funciară;

În considerația Art. 1 alin. (6), coroborat cu Art. 7 ali. (5) din Legea nr. 554/2004 privind contenciosul administrativ;

În temeiul Art. 129 alin. (1), alin. (2) lit. c) din O.U.G nr. 57/03.07.2019 privind Codul administrativ;

În baza art. 139 din O.U.G nr. 57/03.07.2019 privind Codul administrativ, cu modificările și completările ulterioare:

HOTĂRĂȘTE:

Art.1. Se aprobă Documentația cadastrală de pimă înscriere a imobilului "teren intravilan – 370 mp." înscris în C.F. nr. 80927 - Sebeș, top. nou 3792/1/1/1/3, situat administrativ în Municipiul Sebeș, loc. Petrești, str. Valea Sebeșului, jud. Alba, întocmită de Mercury Geosystems S.R.L. - executant ing. Rășinariu Avram Florin, conform anexei 1, parte integrantă din prezenta hotărâre.

Art.2. Din punct de vedere juridic, imobilul care face obiectul prezentei documentații, se identifica cu imobilul înscris în C.F.nr. 80927 – Sebeș, cu nr. top.3792/1/1/1 "arabil" în suprafață de 42528 mp. Deoarece se identifică cu parte din imobil, se aprobă parcelarea acestuia astfel:

- Lotul nr.1 compus din parcela cu nr. top. nou 3792/1/1/1/1 – în suprafață de 40606 mp.
- Lotul nr. 2 compus din parcela cu nr. top. nou 3792/1/1/1/2 – în suprafață de 381 mp.
- Lotul nr. 3 compus din parcela cu nr. top. nou 3792/1/1/1/3 – în suprafață de 370 mp.
- Lotul nr. 4 compus din parcela cu nr. top. nou 3792/1/1/1/4 – în suprafață de 1171 mp

Art.3. Se atestă apartenența la domeniul privat al Municipiului Sebeș a imobilului teren intravilan în suprafață măsurată de 370 mp. situat administrativ în Municipiul Sebeș, localitatea Petrești, str. Valea Sebeșului, jud. Alba.

Art.4. Se aprobă introducerea imobilului identificat la Art.1. în inventarul domeniului privat al Municipiului Sebeș cu valoarea de 1 leu, aceasta urmând a fi actualizată în baza unui raport de evaluare întocmit de un expert evaluator autorizat.

Art.5. Se aprobă actualizarea categoriei de folosință a imobilului identificat la Art.1. în "curți construcții" teren intravilan în suprafață măsurată de 370 mp.

Art.6. Se aprobă actualizarea adresei imobilului identificat la Art.1. anume: Mun. Sebeș, loc. Petrești, str. Valea Sebeșului, jud. Alba.

Art.7. Solicită OCPI Alba - BCPI Sebeș înscrierea definitivă a imobilului cu datele de identificare cuprinse în documentația aprobată la Art. 1, în domeniul privat al Municipiului Sebeș, conform art. 41 alin. 5² din Legea nr. 7/1996 Legea cadastrului și a publicității imobiliare, republicată (așa cum a fost modificată prin OUG nr. 31/2018).

Art.8. Se revocă în tot H.C.L. nr. 183/2023 privind aprobarea Documentației cadastrale de pimă înscriere a imobilului "teren intravilan – 370 mp." înscris în C.F. nr. 80927 - Sebeș, top. nou 3792/1/1/1/3, situat administrativ în Municipiul Sebeș, loc. Petrești, str. Valea Sebeșului, jud. Alba;

Art.9. Cu ducerea la îndeplinire a prezentei hotărâri răspunde Compartimentul Patrimoniu, Transport și Coordonare Asociații de Proprietari.

Art.10. Prezenta hotărâre poate fi atacată de către persoanele îndreptățite, în termenul și în condițiile prevăzute de Legea nr. 554/2004, privind contenciosul administrativ, cu modificările și completările ulterioare.

Prezenta hotărâre va fi afișată, se va publica pe site-ul primăriei și în monitorul oficial al Municipiului Sebeș și se comunică:

- Instituției Prefectului Județului Alba
- Primarului Municipiului Sebeș;
- Viceprimarului Municipiului Sebeș;
- Arhitectului – șef;
- Direcției Venituri;
- Compartimentului Registru Agricol;
- Biroului Contencios Juridic Administrație Transparență Decizională și Arhivă;
- Compartimentului Relații Publice, Comunicare Informatică și Monitor Oficial Local;
- Compartimentului Patrimoniu, Transport și Coordonare Asociații de Proprietari;
- Serviciului Cheltuieli și Resurse Umane;
- OCPI Alba, BCPI Sebeș;
- MERCURY GEOSYSTEMS S.R.L.

Sebeș la 27.09.2023

PREȘEDINTE DE ȘEDINȚĂ
Consilier local, MARCU ALEXANDRU DAN

CONTRĂSEMNEAZĂ
SECRETAR GENERAL
VLAD CRISTINA ELENA

Total consilieri locali	19
Prezenți	13
Pentru	13
Împotrivă	-
Abțineri	-
Neparticipare la vot	-

ANEXA LA HCL NR. 327/2023

TOPOGRAFIE CADASTRU

mercury
GEO SYSTEMS

DOCUMENTAȚIE CADASTRALA PENTRU EMITERE HCL

**Mun. Sebes, loc. Petresti
Str. Valea Sebesului
Judetul Alba**

**BENEFICIAR:
MUNICIPIUL SEBES – DOMENIUL PRIVAT**

**EXECUTANT:
MERCURY GEOSYSTEMS SRL
ing. RASINARIU Avram Florin**

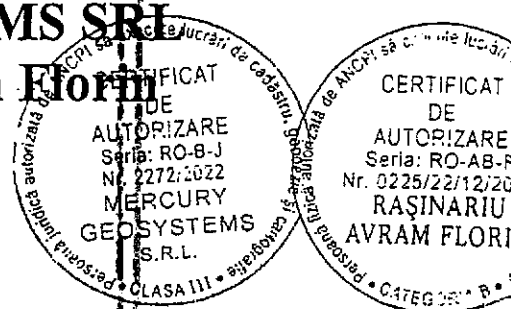

MEMORIU TEHNIC

1. **Adresa imobil:** Imobilul este situat administrativ în intravilanul Mun. Sebeș, Loc. Petresti, str. Valea Sebesului, Jud. Alba
2. **Tipul lucrării:** DOCUMENTAȚIE CADASTRALĂ – PRIMA INREGISTRARE IMOBIL.
3. **Suprafata planului supus receptiei:** 370mp;
4. **Scurtă prezentare a situației din teren:** Pentru identificarea topografică a poziției imobilului care face obiectul prezentei documentații, s-a făcut deplasarea în teren, unde s-a constatat că imobilul este situat din punct de vedere administrativ în intravilanul Mun. Sebeș, Loc. Petresti, Str. Valea Sebesului, Jud. Alba, imobilul fiind neimprejmuit, iar ca vecini am identificat pe:
 - la Nord – Municipiul Sebes;
 - la Est – Raul Sebes;
 - la Sud – Municipiul Sebes;
 - la Vest – IE 92687- str. Valea Sebesului;
5. **Situația juridică a imobilului:** Din punct de vedere juridic, imobilul care face obiectul prezentei documentații cadastrale de primă înscriere în sistemul integrat de Cadastru și Carte Funciară, se identifică cu parte din imobilul înscris în CF nr. 80927 Sebeș având nr. top. 3792/1/1/1 „arabil” în suprafața de 42528 mp. Deoarece se identifica cu parte din acest imobil, propun sa se parceleze astfel:

Lotul nr.1 compus din parcela cu nr. top. nou 3792/1/1/1/1 - în suprafață de 40606 mp , propun sa rămână înscris în Cartea Funciara pe vechii proprietari cu titlu inițial de dobândire.

Lotul nr. 2 compus din parcela cu nr. top. nou 3792/1/1/1/2 – în suprafața măsurată de 381 mp.

Lotul nr. 3 compus din parcela cu nr. top. nou 3792/1/1/1/3 – în suprafața măsurată de 370 mp. Acest lot este aferent imobilului situat în Mun. Sebes, Loc. Petresti, str. Valea Sebesului, Jud. Alba.

Lotul nr. 4 compus din parcela cu nr. top. nou 3792/1/1/1/4 – în suprafața măsurată de 1171mp.

Vă rugăm să dispuneți întabularea definitivă a imobilului teren cu nr. top. nou 3792/1/1/1/3 în suprafața măsurată de 370 mp în Cartea Funciară în favoarea Domeniului Privat al Municipiului Sebes în baza HCL nr...../2023 a Consiliului Local al Municipiului Sebeș și a adeverinței nr./2023 eliberată de Primaria Municipiului Sebes.

Se propune actualizarea categoriei de folosință a imobilului și anume: „curti construcții” în suprafață măsurată de 370 mp, conform HCL nr...../2023 emisă de către Consiliul Local al Mun. Sebeș.

Se propune actualizarea adresei imobilului și anume Mun. Sebes, Loc. Petresti, str. Valea Sebesului, jud. Alba în baza HCL nr./2023 emisă de către Consiliul Local al Mun. Sebeș.
6. **Operațiuni topo-cadastrale efectuate:** Au fost efectuate măsurători utilizând un aparat GPS Leica GS08 în sistem RTK pentru determinarea punctelor de stație, iar cu Stația Totală Leica TS06, am ridicat detaliile, în sistemul de proiecție Stereografic 1970. Calculul coordonatelor punctelor de contur și calculul suprafeței imobilului s-a realizat cu ajutorul programelor de calcul de specialitate, iar întocmirea planului de amplasament și delimitare s-a realizat cu ajutorul programelor de prelucrare grafică.

Data: 03.07.2023

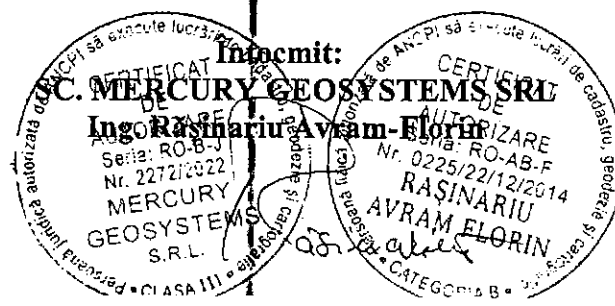



Oficiul de Cadastru și Publicitate Imobiliară ALBA
Biroul de Cadastru și Publicitate Imobiliară Sebeș

**EXTRAS DE CARTE FUNCİARĂ
PENTRU INFORMARE**

Carte Funciară Nr. 80927 Sebeș

Nr. cerere	15867
Ziua	03
Luna	07
Anul	2023

Cod verificare
1001446039105



A. Partea I. Descrierea Imobilului

TEREN

Nr. CF vechi: 20 Petrești

Adresa: Loc. Petrești, Jud. Alba

Nr. Crt	Nr. cadastral topografic	Nr.	Suprafața* (mp)	Observații / Referințe
A1	Top: 3792/1/1/1		42.528	

B. Partea II. Proprietari și acte

Înscrieri privitoare la dreptul de proprietate și alte drepturi reale		Referințe
2528 / 13/08/1881		
Act nr. 0;		
B1	Intabulare, drept de PROPRIETATE de la localizare, dobandit prin Lege, cota actuala 1/1	A1
	1) COMUNA PETREȘTI	
	<i>OBSERVAȚII: (provenita din conversia CF 20 Petrești)</i>	

C. Partea III. SARCINI .

Inscrieri privind dezmembrămintele dreptului de proprietate, drepturi reale de garanție și sarcini	Referințe
NU SUNT	

Anexa Nr. 1 La Partea I

Teren

Nr cadastral	Suprafața (mp)*	Observații / Referințe
Top: 3792/1/1/1	42.528	

* Suprafața este determinată în planul de proiecție Stereo 70.

DETALII LINIARE IMOBIL

Date referitoare la teren

Nr Crt	Categorie folosință	Intra vilan	Suprafața (mp)	Taria	Parcelă	Nr. topo	Observații / Referințe
1	arabil	-	42.528	-	-	3792/1/1	nr. topografic nou 3792/1/1/1

Extrasul de carte funciară generat prin sistemul informatic integrat al ANCPI conține informațiile din cartea funciară active la data generării. Acesta este valabil în condițiile prevăzute de art. 7 din Legea nr. 455/2001, coroborat cu art. 3 din O.U.G. nr. 41/2016, exclusiv în mediul electronic, pentru activități și procese administrative prevăzute de legislația în vigoare. Valabilitatea poate fi extinsă și în forma fizică a documentului, fără semnătură olografă, cu acceptul expres sau procedural al instituției publice ori entității care a solicitat prezentarea acestui extras.

Verificarea corectitudinii și realității informațiilor conținute de document se poate face la adresa www.ancpi.ro/verificare, folosind codul de verificare online disponibil în antet. Codul de verificare este valabil 30 de zile calendaristice de la momentul generării documentului.

Data și ora generării,

03/07/2023, 08:45

Plan de amplasament și delimitare a imobilului

Scara 1:500

ANEXA NR. 16

Nr. cadastral:	Suprafața măsurată (mp)	Adresa imobilului
	370	Mun. Sebes, Loc. Petresti, str. Valea Sebesului, jud. Alba.
Nr. Carte funciară:	Unitatea Administrativ Teritorială (UAT)	
	UAT Sebes	

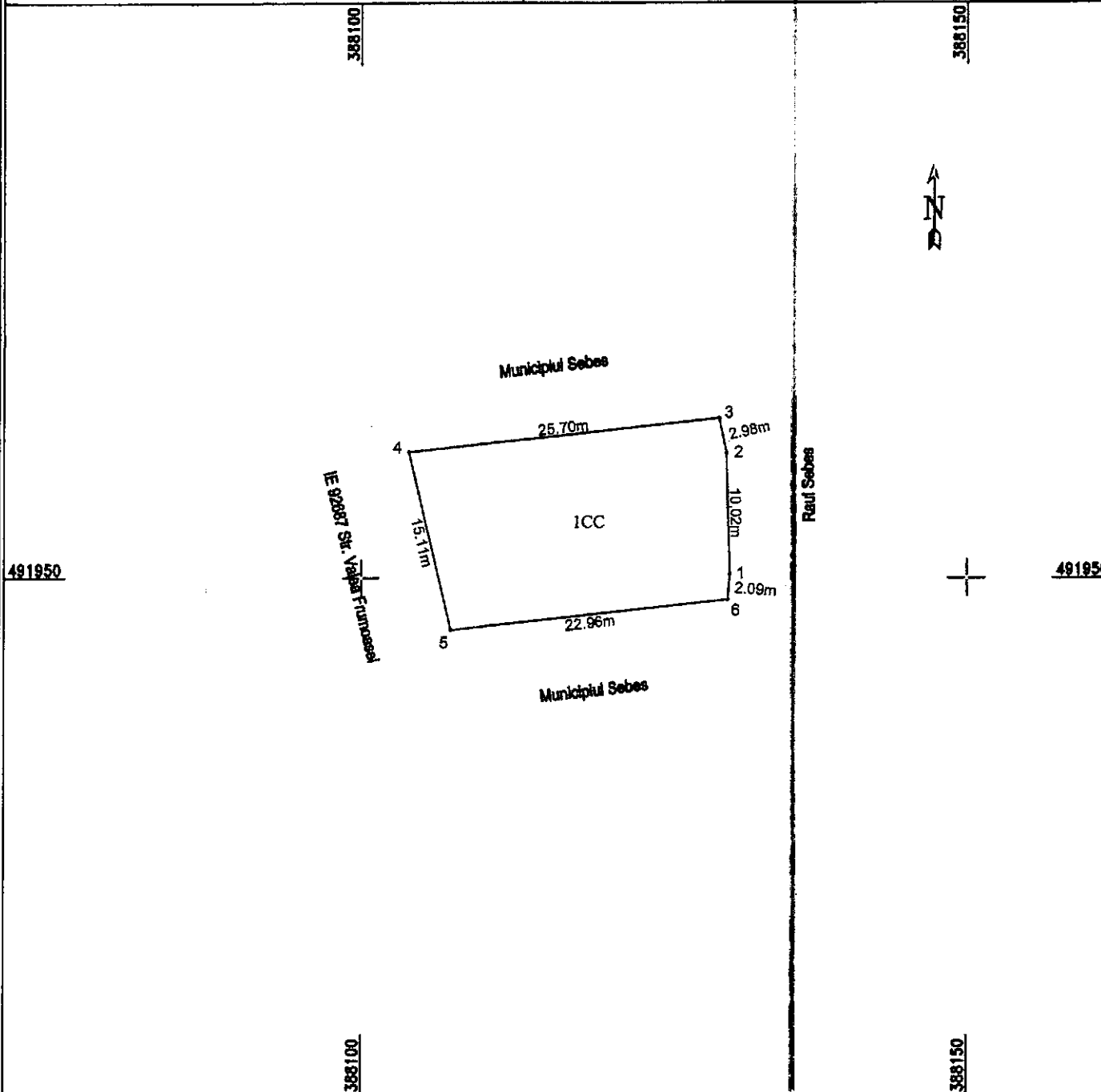

A. Date referitoare la teren

Nr. parcela	Categoria de folosință	Suprafața (mp)	Mențiuni
1	curti constructii	370	Imobil neîmprejmuit;
Total		370	

B. Date referitoare la construcții

Cod	Destinație	Suprafața construită la sol (mp)	Mențiuni
Total			

Suprafața totală măsurată a imobilului = 370 mp

Suprafața din act = 370 mp

CERTIFICAT DE ATRIBUIRE
 Executanți: **MERCURY GEOSYSTEMS SRL**
ING. RĂSINĂRIS AVRAM FLORIN
 Confirma executarea măsurărilor în teren, corectitudinea înlocuirii documentației cadastrale și corespondența acesteia cu realitatea din teren
MERCURY GEOSYSTEMS
 Semnătura și stampila
 Data: 03.07.2023

Inspector:
 Confirm introducerea imobilului în baza de date integrată și atribuirea numărului cadastral
 Data: _____ Semnătura și parafa _____ Stampila BCPI _____

CALCULUL ANALITIC AL SUPRAFEȚELOR

SISTEM DE PROIECTIE " STEREOGRAFIC 70 "

TERENURI

CONSTRUCȚII

Parcela (TEREN)

Nr. Pct.	Coordonate pct.de contur		Lungimi laturi D(i,j+1)
	X [m]	Y [m]	
1	491950.298	388130.414	10.02
2	491960.312	388130.136	2.98
3	491963.220	388129.507	25.70
4	491960.399	388103.964	15.11
5	491945.691	388107.431	22.96
6	491948.211	388130.255	2.09

S(TEREN)=369.678m P=78.86m

PREȘEDINTE DE ȘEDINȚĂ
CONSILIER LOCAL MARCU ALEXANDRU DAN

SECRETAR GENERAL MUNICIPIUL SEBEȘ
VLAD CRISTINA ELENA

Data 30.06.2023

Executant:

