

**ROMÂNIA**  
**JUDEȚUL ALBA**  
**MUNICIPIUL SEBEȘ**  
**CONSILIUL LOCAL**

**HOTĂRÂREA NR.308/2023**

**Privind aprobarea documentației cadastrale de primă înregistrare în sistemul integrat de Cadastru și Carte Funciară a imobilului teren, având categoria de folosință „curți construcții” situat administrativ în intravilanul Municipiului Sebeș, loc. Sebeș, str. Dorin Pavel, nr. 2A, jud. Alba - domeniul public al Municipiului Sebeș și construcție ”Grădiniță și anexe și altele” - domeniul public al Municipiului Sebeș**

Consiliul Local al Municipiului Sebeș, jud. Alba;

Întrunit în ședința publică ordinară din data de 27.09.2023, ora 14,00;

Luând în dezbateră proiectul de hotărâre privind aprobarea documentației cadastrale de primă înregistrare în sistemul integrat de Cadastru și Carte Funciară a imobilului teren, având categoria de folosință „curți construcții” situat administrativ în intravilanul Municipiului Sebeș, loc. Sebeș, str. Dorin Pavel, nr. 2A, jud. Alba - domeniul public al Municipiului Sebeș și construcție ”Grădiniță și anexe și altele” - domeniul public al Municipiului Sebeș;

Văzând:

- Documentația cadastrală de primă înregistrare în sistemul integrat de Cadastru și Carte Funciară a imobilului teren, având categoria de folosință „curți construcții”, situat administrativ în intravilanul Municipiului Sebeș, Loc. Sebeș, Str. Dorin Pavel, nr. 2A, jud. Alba, întocmită de S.C. Mercury Geosystems S.R.L. - autorizată de ANCPPI să execute lucrări de cadastru, geodezie și cartografie, certificat de autorizare Seria RO-B-J nr 2272/2022- executant ing. Rășinariu Avram Florin;

- H.G. nr. 974/2002 privind atestarea domeniului public al județului Alba, precum și al municipiilor, orașelor și comunelor din județul Alba Anexa 5 poz. 680 ” Clădire Grădinița nr.2, Sebeș”;

- H.C.L. nr. 125/2001 privind însușirea bunurilor care alcătuiesc domeniul public al Municipiului Sebeș;

- Extras C.F. nr. 71753 Sebeș - informativ din data de 16.08.2023;

- Plan de amplasament și delimitare imobil;

- Referatul de aprobare nr.55833/13.09.2023 întocmit de către Primarul Municipiului Sebeș, Dorin Nistor, în calitate de inițiator;

- Raportul de specialitate nr.55838/13.09.2023 întocmit de către Compartimentul Patrimoniu, Transport și Coordonare Asociații de Proprietari ȘI Compartimentul Cadastru din cadrul aparatului de specialitate al Primarului Municipiului Sebeș;

Având avizul nr. 822/2023 al Comisiei pentru învățământ, cultură, sport, agrement, monumente istorice protecție socială, protecție copii, culte, sănătate și familie și avizul nr.788/2023 al Comisiei pentru administrație publică locală, juridică și de disciplină din cadrul Consiliului Local al Municipiului Sebeș;

Văzând prevederile:

- Art. 10, alin. (2), art. 24, alin. (3) și art 41, alin. (5) din Legea nr. 7/1996 - Legea cadastrului și a publicității imobiliare;

- Art. 18 și art. 72 din Ordinul ANCPI nr. 600/2023 - privind aprobarea Regulamentului de avizare, recepție și înscriere în evidențele de cadastru și carte funciară;

În temeiul art. 129 alin. (1), alin. (2) lit. c), raportat la Anexa 4 pct.5 din O.U.G nr. 57/03.07.2019 privind Codul administrativ;

În baza art. 139 din O.U.G nr. 57/03.07.2019 privind Codul administrativ, cu modificările și completările ulterioare;

## **HOTĂRĂȘTE:**

**Art.1** Se aprobă Documentația cadastrală de primă înregistrare în sistemul integrat de Cadastru și Carte Funciară a imobilului teren, având categoria de folosință „**curți construcții**”, situat administrativ în intravilanul Municipiului Sebeș, Loc. Sebeș, Str. Dorin Pavel, nr. 2A, jud. Alba, întocmită de S.C. Mercury Geosystems S.R.L. - autorizată de ANCPI să execute lucrări de cadastru, geodezie și cartografie, certificat de autorizare Seria RO-B-J nr 2272/2022- executant ing. Rășinariu Avram Florin care se constituie în Anexa 1 – parte integrantă din prezenta hotărâre.

**Art.2 (1)** Din punct de vedere juridic, imobilul care face obiectul prezentei documentații cadastrale de primă înscriere în sistemul integrat de Cadastru și Carte Funciară, se identifică cu imobilul înscris în - H.G. nr. 974/2002 privind atestarea domeniului public al județului Alba, precum și al municipiilor, orașelor și comunelor din județul Alba Anexa 5 poz.680 și însușit prin H.C.L. nr. 125/2001.

**(2)** Din punct de vedere topografic imobilul care face obiectul documentației aprobate la Art.1 se identifică cu parte din imobilul cu nr. top. 2115/1/1 înscris în C.F. nr. 71753 Sebeș, în suprafață de 1238 mp. se aprobă să se parceleze astfel:

- Lotul nr.1 compus din parcela cu nr. top. nou 2115/1/1/1 "alte" - în suprafață de 36 mp. rămâne pe vechii proprietari cu titlul inițial de dobândire.

- Lotul nr.2 compus din parcela cu nr. top. nou 2115/1/1/2 – "grădiniță și anexe și altele" în suprafață măsurată de 1202 mp. Acest lot este aferent imobilului care face obiectul prezentei documentații.

**Art.3** Se aprobă întabularea definitivă a imobilului teren – lotul 2, cu nr. top. nou 2115/1/1/2 "grădiniță și anexe și altele" în suprafață măsurată de 1202 mp în Cartea Funciară în favoarea Domeniului Public al Municipiului Sebeș, în baza H.G. nr. 974/2002 Anexa 5 poz 680 și a H.C.L. nr. 125/2001 privind însușirea bunurilor care alcătuiesc domeniul public al Municipiului Sebeș.

**Art.4 (1)** Se solicită OCPI Alba, BCPI Sebeș înscrierea definitivă a imobilului cu datele de identificare cuprinse în documentația aprobată la Art.1, în Domeniul public al Municipiului Sebeș, conform art. 41, alin. (5) din Legea nr. 7/1996 Legea cadastrului și a publicității imobiliare, republicată (așa cum a fost modificată prin OUG nr. 31/2018).

**(2)** Se solicită OCPI Alba, BCPI Sebeș înscrierea definitivă a construcției C1 în CF. nr. 71753 Sebeș în favoarea domeniului public al Municipiului Sebeș, având următoarea descriere:

"C1-CAS-Grădinița cu program prelungit nr.2 Sebeș, din zidărie, cu regim de înălțime Sp+P+E, edificată înainte de anul 2001, în suprafață măsurată de 785 mp."

**Art.5** De ducerea la îndeplinire a prezentei hotărâri răspunde Compartimentul Patrimoniu, Transport și Coordonare asociații de proprietari.

**Art.6** Prezenta hotărâre poate fi atacată de către persoanele îndreptățite, în termenul și în condițiile prevăzute de Legea nr. 554/2004, privind contenciosul administrativ, cu modificările și completările ulterioare.

Prezenta hotărâre va fi afișată, se va publica pe site-ul primăriei și în monitorul oficial al Municipiului Sebeș și se comunică:

- Instituției Prefectului Județului Alba
- Primarului Municipiului Sebeș;
- Viceprimarului Municipiului Sebeș;
- Arhitectului șef;
- Biroului Contencios Juridic, Administrație, Transparență Decizională și Arhivă;
- Compartimentului Relații Publice, Comunicare Informatică și Monitor Oficial Local;
- Biroului Buget, Finanțe, Contabilitate, Salarizare;
- Compartimentului Patrimoniu, Transport și Coordonare Asociații de Proprietari;
- Serviciului Cheltuieli și Resurse Umane;
- OCPI Alba, BCPI Sebeș.

**Sebeș la 27.09.2023**

**PREȘEDINTE DE ȘEDINȚĂ**  
**Consilier local, MARCU ALEXANDRU DAN**

**CONTRASEMNEAZĂ**  
**SECRETAR GENERAL**  
**VLAD CRISTINA ELENA**

Total consilieri locali	19
Prezenți	13
Pentru	13
Împotrivă	-
Abțineri	-
Neparticipare la vot	-

TOPOGRAFIE.CADASTRU.

**mercury**

TOPOGRAFIE.CADASTRU.

# DOCUMENTAȚIE CADASTRALA PENTRU EMITERE HCL

**Mun. Sebes,  
Str. Dorin Pavel, nr. 2A  
Judetul Alba**

**BENEFICIAR:  
MUNICIPIUL SEBES – DOMENIUL PUBLIC**

**EXECUTANT:  
MERCURY GEOSYSTEMS SRL  
ing. RASINARIU Avram Florin**



## MEMORIU TEHNIC

1. **Adresa imobil:** imobilul este situat administrativ în intravilanul Municipiului Sebes, Loc. Sebes, Str. Dorin Pavel, nr. 2A, jud. Alba.

2. **Tipul lucrării:** DOCUMENTAȚIE CADASTRALĂ – PRIMA INREGISTRARE IMOBIL.

3. **Suprafata planului supus receptiei:** 1202mp;

4. **Scurtă prezentare a situației din teren:** Pentru identificarea topografică a ampalsamentului imobilului, s-a facut deplasarea în teren unde s-a constatat că imobilul care face obiectul prezentei documentatii, este situat din punct de vedere administrativ în partea centrala a Mun. Sebes, imobilul fiind împrejmuit cu gard din zidarie, iar ca vecini am identificat pe:

- la nord – Mun. Sebes- domeniul public;
- la sud - IE 84433- Cartier Valea Frumoasei;
- la vest - Mun. Sebes- domeniul public;
- la est - IE 88963- str. Dorin Pavel;

5. **Situația juridică a imobilului:** Din punct de vedere juridic, imobilul care face obiectul prezentei documentatii cadastrale de primă înscriere în sistemul integrat de Cadastru și Carte Funciară, se identifică cu cel înscris în Anexa nr. 5, poz. 680 din HG 974/2002 care cuprinde Inventarul Domeniului Public al Municipiului Sebes, insusita prin HCL 125/2001, de catre Consiliul Local al Municipiului Sebes.

Din punct de vedere topografic imobilul care face obiectul prezentei documentatii se identifica cu parte din nr. top. 2115/1/1 inscris in CF 71753 Sebes in suprafata de 1238mp. Deoarece se identifica cu parte din acest imobil, propun sa se parceleze astfel:

Lotul nr.1 compus din parcela cu nr. Top. nou 2115/1/1/1 "altele" in suprafata de 36mp, acest lot propun sa ramana pe vechii proprietari cu titlul initial de dobandire.

Lotul nr. 2 compus din parcela cu nr. Top. nou 2115/1/1/2 "gradinita si anexe si altele"– in suprafata masurata de 1202mp. Acest lot este aferent imobilului care face obiectul prezentei documentatii.

**Vă rugăm să dispuneți întabularea definitiva a imobilului teren in suprafata masurata de 1202 mp în Cartea Funciară în favoarea Domeniului Public al Municipiului Sebes in baza HG 974/2002, Anexa 5, inventarul bunurilor ce apartin domeniului public al Municipiului Sebes, pozitia 680 a HCL nr...../2023 a Consiliului Local al Municipiului Sebes si a adeverintei nr...../2023 eliberata de Primaria Municipiului Sebes.**

Actuala categorie de folosinta a imobilului este "curti constructii" in suprafata masurata de 1202mp, imobilul fiind situat in intravilanul Mun. Sebes, str. Dorin Pavel, nr. 2A, Jud. Alba conform HCL nr...../2023.

Se propune preluarea constructiei C1 din CF 71753 Sebes, constructia avand urmatoarea descriere:  
C1 –CAS- Gradinita cu program prelungit nr.2, din zidarie, cu regim de inaltime Sp+P+E, edificata inainte de anul 2001, suprafata desfasurata 785mp.

6. **Operațiuni topo-cadastrale efectuate:** Au fost efectuate măsurători utilizând un aparat GPS Leica GS08 în sistem RTK pentru determinarea punctelor de stratie, iar cu Statia Totala Leica TS06, am ridicat detaliile, în sistemul de proiecție Stereografic 1970. Calculul coordonatelor punctelor de contur și calculul suprafeței imobilului s-a realizat cu ajutorul programelor de calcul de specialitate, iar întocmirea planului de amplasament și delimitare s-a realizat cu ajutorul programelor de prelucrare grafică.

Data: 21.08.2023

Executant:

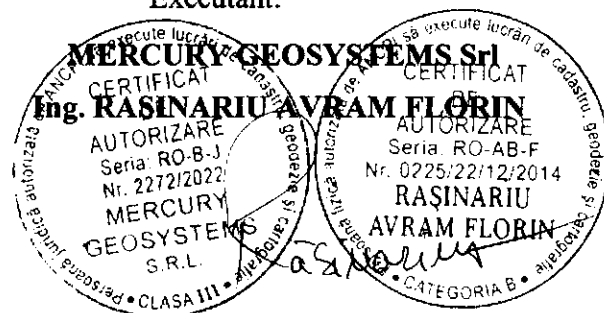

ROMÂNIA  
JUDEȚUL ALBA  
MUNICIPIUL SEBEȘ  
CONSILIUL LOCAL

### HOTĂRÂREA Nr. 125 / 2001

Consiliul local al municipiului Sebeș, jud. Alba;  
Întrunit în ședința din 26.06.2001;

Văzând inventarul bunurilor care alcătuiesc domeniul public al municipiului Sebeș, însoțit de referatul Biroului Contabilitate prin care se propune însușirea inventarului, precum și avizul Comisiilor de specialitate din cadrul Consiliului local ;

Având în vedere prevederile Legii 213/1998 privind proprietatea publică și regimul juridic al acesteia ;

În temeiul art. VII din Normele tehnice pentru întocmirea inventarului bunurilor care alcătuiesc domeniul public al comunelor , orașelor , municipiilor și județelor aprobate prin Hotărârea Guvernului nr. 548/1999;

În baza art. 46 din Legea 215/2001 privind administrația publică locală,

### HOTĂRĂȘTE

**Art.unic.** Se însușește inventarul bunurilor care alcătuiesc domeniul public al orașului Sebeș, conform anexei , care face parte integrantă din prezenta hotărâre.

Pe data prezentei se abrogă hotărârea nr. 98/1999 a acestui consiliu .

Sebeș la 26.06.2001

PREȘEDINTE DE ȘEDINȚĂ  
cons. ISPIR CONSTANTIN



Contrasemnează,  
SECRETAR MUNCIPIIU  
SILVIA UTEA

1exSU/CA



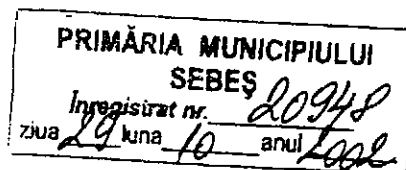
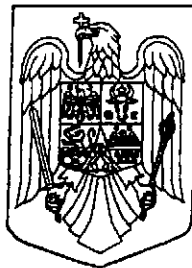

# MONITORUL OFICIAL

## AL

### ROMÂNIEI

Anul XIV — Nr. 701 bis **PARTEA I** **LEGI, DECRETE, HOTĂRĂRI ȘI ALTE ACTE** Miercuri, 25 septembrie 2002

ANEXA Nr. 5 — Inventarul bunurilor care  
aparțin domeniului public al municipiului  
Sebeș

## HOTĂRĂRI ALE GUVERNULUI ROMÂNIEI

GUVERNUL ROMÂNIEI

### HOTĂRĂRE

privind atestarea domeniului public al județului Alba, precum și al municipiilor,  
orașelor și comunelor din județul Alba

În temeiul prevederilor art. 107 din Constituția României și ale art. 21 alin. (3) din Legea nr. 213/1998 privind  
proprietatea publică și regimul juridic al acesteia,

Guvernul României adoptă prezenta hotărâre.

Articol unic. — Se atestă apartenența la domeniul public comunelor din județul Alba a bunurilor cuprinse în anexele  
la prezenta hotărâre (nr. 1—77\*) care fac parte integrantă din prezenta hotărâre.

PRIM-MINISTRU  
ADRIAN NĂSTASE

Contrasemnează:  
Ministrul administrației publice,  
Octav Cozmâncă  
Ministrul finanțelor publice,  
Mihai Nicolae Tănăsescu

București, 5 septembrie 2002.  
Nr. 974.

\* Anexele nr. 1—77 se publică ulterior.

**JUDETUL ALBA  
MUNICIPIUL SEBES**

Anexa nr. 5

Comisia speciala pentru intocmirea  
inventarului bunurilor care  
alcatulesc domeniul public al  
municipiului SEBES

**Insusit de Consiliul Local,  
prin Hotararea nr.125 din 2001**  
Primarul municipiului Sebes,

Ing. Ec. Mugurel Liviu SARBU

**INVENTARUL BUNURILOR CARE APARTIN DOMENIULUI PUBLIC  
AL MUNICIPIULUI SEBES**

356

nr.crt	Codul de clasificare	Denumirea bunului	Elemente de identificare	Anul dobandirii sau, dupa caz darii in folosinta	Valoarea de inventar	Situatia juridica actuala
0	1	2	3	4	5	6
1	1.3.1.	Cladire remiza PSI Sebes	Cladire situata in Sebes, cart.Lucian Blaga, acces str.Vanatori, fundatie din beton, zidarie caramida, regim Inaltim-parter,2 incaperi, Ac-100mp, Au-66 mp, N-proprietate privata,S-alee acces,E-str.Vanatori,V-cartier L.Blaga	1950	58.969	nr.top. 1354



679	1.6.2.	Cladire Gradinita Petresti	Cladire situata in Petresti, str. Ogor Nou nr.1078, regim de inaltime parter, avand 2 incaperi. Sistem constructiv: fundatii continue beton, zidarie caramida, sarpanta lemn, invelitoare tigla. Suprafata construita 190mp. Suprafata utila 123,5 mp. Vecini: N-proprietate privata, S, E-curte scoala generala, V-str. Ogor Nou, Suprafata totala teren 1656 mp.	1960	1,610,793	Se intabuleaza dreptul de proprietate cu titlu de drept expropriere din 1948 in favoarea Statului Roman. C.F.326, nr.top.140,141,142 . O.U.G. 30/2000
680	1.6.2.	Cladire Gradinita nr.2 Sebes	Cladire situata in Sebes, str. Dorin Pavel nr.2, regim de inaltime parter, avand 6 incaperi. Sistem constructiv: fundatii continue din beton, zidarie caramida, sarpanta lemn, invelitoare tigla. Suprafata construita 259 mp. Suprafata utila 168,35 mp. Vecini: N-Sc.gen. nr.2, S, V-alee acces, E-str. Dorin Pavel., Suprafata totala teren 4456,8 mp.	1921	226,387	Dreptul de proprietate asupra imobilului se intabuleaza cu titlu de drept - Tratatul de la Trianon (art.191), in favoarea Statului Roman. Proprietar Orasul Sebes.C.F.3763, nr.top.2115/1/1. O.U.G. 30/2000.
681	1.6.2.	Anexe la Gradinita nr.2 Sebes	Cladire situata in Sebes, str. Dorin Pavel nr.2, regim de inaltime parter, avand 2 incaperi. Sistem constructiv: fundatii continue din beton, zidarie caramida, sarpanta lemn, invelitoare tigla. Suprafata construita 45 mp. Suprafata utila 36 mp. Vecini: N-Scoala Generala nr.2, S,V-alee acces, E-str. Dorin Pavel. Suprafata totala teren 4456,8 mp.			Dreptul de proprietate asupra imobilului se intabuleaza cu titlu de drept - Tratatul de la Trianon (art.191), in favoarea Statului Roman. Proprietar Orasul Sebes.C.F.3763, nr.top.2115/1/1. O.U.G. 30/2000.



Oficiul de Cadastru și Publicitate Imobiliară ALBA  
Biroul de Cadastru și Publicitate Imobiliară Sebeș

Nr. cerere 18639  
Ziua 16  
Luna 08  
Anul 2023

### EXTRAS DE CARTE FUNCİARĂ PENTRU INFORMARE

Carte Funciară Nr. 71753 Sebeș

Cod verificare  
100153245637



#### A. Partea I. Descrierea imobilului

TEREN

Nr. CF vechi:3763 Sebeș

Adresa: Jud. Alba

Nr. Crt	Nr. cadastral Nr. topografic	Suprafața* (mp)	Observații / Referințe
A1	Top: 2115/1/1	1.238	

#### Construcții

Crt	Nr cadastral Nr. topografic	Adresa	Observații / Referințe
A1.1	Top: 2115/1/1	Jud. Alba	grădiniță și anexe

#### B. Partea II. Proprietari și acte

Înscrieri privitoare la dreptul de proprietate și alte drepturi reale		Referințe
<b>801 / 11/05/1927</b>		
Adresa nr. 30644-1922 emis de Ministerul Justiției;		
B1	Intabulare, drept de PROPRIETATE, dobândit prin Lege, cota actuala 1/1 1) STATUL ROMÂN OBSERVAȚII: (provenita din conversia CF 3763 Sebeș)	A1, A1.1

#### C. Partea III. SARCINI .

Inscrieri privind dezmembrămintele dreptului de proprietate, drepturi reale de garanție și sarcini	Referințe
NU SUNT	

## Anexa Nr. 1 La Partea I

## Teren

Nr cadastral	Suprafața (mp)*	Observații / Referințe
Top: 2115/1/1	1.238	

\* Suprafața este determinată în planul de proiecție Stereo 70.

## DETALII LINIARE IMOBIL

## Date referitoare la teren

Nr Crt	Categorie folosință	Intra vilan	Suprafața (mp)	Tarla	Parcelă	Nr. topo	Observații / Referințe
1	altele	-	1.238	-	-	2115/1/1	curte

## Date referitoare la construcții

Crt	Număr	Destinație construcție	Supraf. (mp)	Situație juridică	Observații / Referințe
A1.1	Top: 2115/1/1	construcții administrative și social culturale	-	Cu acte	grădiniță și anexe

Extrasul de carte funciară generat prin sistemul informatic integrat al ANCPİ conține informațiile din cartea funciară active la data generării. Acesta este valabil în condițiile prevăzute de art. 7 din Legea nr. 455/2001, coroborat cu art. 3 din O.U.G. nr. 41/2016, exclusiv în mediul electronic, pentru activități și procese administrative prevăzute de legislația în vigoare. Valabilitatea poate fi extinsă și în forma fizică a documentului, fără semnătură olografă, cu acceptul expres sau procedural al instituției publice ori entității care a solicitat prezentarea acestui extras.

Verificarea corectitudinii și realității informațiilor conținute de document se poate face la adresa [www.ancpl.ro/verificare](http://www.ancpl.ro/verificare), folosind codul de verificare online disponibil în antet. Codul de verificare este valabil 30 de zile calendaristice de la momentul generării documentului.

Data și ora generării,

16/08/2023, 15:44

# Plan de amplasament și delimitare a imobilului

Scara 1:500

ANEXA NR. 16

Nr. cadastral:	Suprafața măsurată (mp)	Adresa imobilului
	1202	Mun. Sebes, str. Dorin Pavel nr.2A, jud. Alba.
Nr. Carte funciara:	Unitatea Administrativ Teritorială (UAT)	
	UAT Sebes	

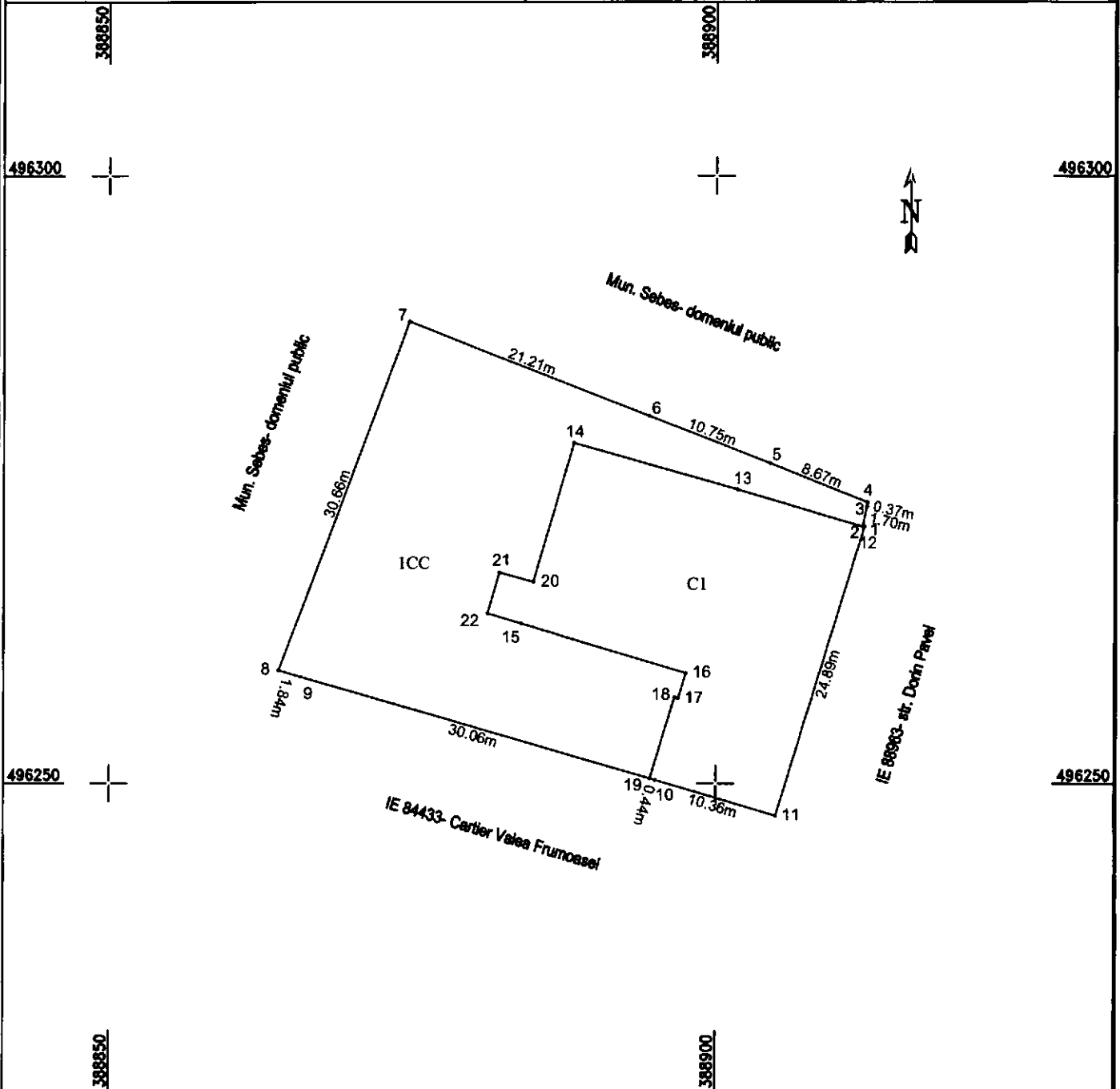

## A. Date referitoare la teren

Nr. parcela	Categoria de folosința	Suprafața (mp)	Mențiuni
I	curți construcții	1202	Imobil împrejmuit cu gard din zidarie
<b>Total</b>		<b>1202</b>	

## B. Date referitoare la construcții

Cod	Destinație	Suprafața construită la sol (mp)	Mențiuni
CI	CAS	498	Gradinita cu program prelungit nr.2, din zidarie, cu regim de inaltime Sp+P+E, edificata inainte de anul 2001, suprafata desfasurata 785mp
<b>Total</b>			

Suprafața totală măsurată a imobilului = 1202mp

Suprafața din act = 1202 mp

**CERTIFICAT DE AUTORIZARE**  
 DE  
 EXECUȚIE  
 ÎN  
 SCURT  
 DE  
 RASINARIU AYRAM FLOREN  
 ȘENIA RO-B-1  
 CONFIRMĂ EXISTENȚA MĂSURĂTOARELOR ÎN TEREN, CORECTĂRIILE ÎNTOCMIȚII DOCUMENTAȚII CADASTRALE ȘI CORESPONDENȚA ACESTORA CU REALITATEA ÎN TEREN  
**MERCURY GEOSYSTEMS S.R.L.**  
 ȘENIA RO-B-1  
 S.R.L.  
 CLASA III • SRI  
 DATA: 08.08.2014  
 SEMNĂTURA ȘI ȘTAMPILA

Inspector:  
 Confirm introducerea imobilului în baza de date integrată și atribuirea numărului cadastral

Data:                      Semnătura și parafa                      Stampila BCPI

# CALCULUL ANALITIC AL SUPRAFETELOR

SISTEM DE PROIECTIE " STEREOGRAFIC 70 "

## TERENURI

## CONSTRUCȚII

Parcela (teren)

Nr. Pct.	Coordonate pct.de contur		Lungimi laturi D(i,i+1)
	X [m]	Y [m]	
1	496271.210	388912.281	0.17
2	496271.208	388912.109	1.70
3	496272.866	388912.468	0.37
4	496273.226	388912.546	8.67
5	496276.410	388904.481	10.75
6	496280.332	388894.470	21.21
7	496288.059	388874.714	30.66
8	496259.339	388863.989	1.84
9	496258.813	388865.752	30.50
10	496250.294	388895.040	10.36
11	496247.358	388904.977	24.95

S(teren)=1202.348m P=141.18m

Parcela (C1)

Nr. Pct.	Coordonate pct.de contur		Lungimi laturi D(i,i+1)
	X [m]	Y [m]	
12	496271.161	388912.266	0.16
2	496271.208	388912.109	10.81
13	496274.280	388901.740	13.95
14	496278.097	388888.318	11.95
20	496266.630	388884.967	2.94
21	496267.414	388882.129	3.50
22	496264.055	388881.154	2.94
15	496263.204	388883.966	14.17
16	496259.128	388897.542	2.19
17	496257.029	388896.912	0.30
18	496257.115	388896.624	6.99
19	496250.418	388894.614	0.44
10	496250.294	388895.040	10.36
11	496247.358	388904.977	24.89

S(C1)=498.053m P=105.62m

PREȘEDINTE DE ȘEDINȚĂ  
CONSILIER LOCAL MARCU ALEXANDRU DAN

SECRETAR GENERAL MUNICIPIUL SEBEȘ  
VLAD CRISTINA ELENA

Data 08.08.2023

