

ROMÂNIA
JUDEȚUL ALBA
MUNICIPIUL SEBEȘ
CONSILIUL LOCAL

HOTĂRÂREA NR.140/2023

privind aprobarea documentației cadastrale de primă înregistrare a imobilului “Teren și construcții, Liceul cu Program de Educație Fizică și Sport, Florin Fleșeriu” situat administrativ în Municipiul Sebeș, str. 1848, nr. 1, domeniul public, jud. Alba

Consiliul Local al Municipiului Sebeș, jud.Alba;

Întrunit în ședința extraordinară cu convocare de îndată din data de 12.06.2023, ora 14,00;

Luând în dezbateri proiectul de hotărâre privind aprobarea documentației cadastrale de primă înregistrare a imobilului “Teren și construcții, Liceul cu Program de Educație Fizică și Sport, Florin Fleșeriu” situat administrativ în Municipiul Sebeș, str. 1848, nr. 1, domeniul public, jud. Alba;

Văzând:

-Documentația cadastrală de primă înregistrare în sistemul integrat de Cadastru și Carte Funciară a imobilului “Liceul cu Program de Educație Fizică și Sport, Florin Fleșeriu”, situat administrativ în Municipiul Sebeș, str. 1848, nr. 1, jud. Alba, întocmită de S.C. Mercury Geosystems S.R.L. - autorizată de ANCPI să execute lucrări de cadastru, geodezie și cartografie, certificat de autorizare Seria RO-B-J nr. 2272/2022- executant ing. Rășinariu Avram Florin;

- Anexa nr. 5, poziția 672 din H.G. nr. 974/2002 care cuprinde Inventarul Domeniului Public al Municipiului Sebeș, însușită prin H.C.L. nr. 125/2001, de către Consiliul Local al Municipiului Sebeș;

- Referatul de aprobare al inițiatorului proiectului de hotărâre, Primarul Municipiului Sebeș, nr.36228/08.06.2023;

- Având în vedere raportul de specialitate nr. 36242/08.06.2023 întocmit de Compartimentul Patrimoniu,Transport și Coordonare asociații de proprietari;

- referatul nr.36649/12.06.2023privind justificarea introducerii de urgență a proiectului de hotărâre a Compartimentul Patrimoniu, Transport și Coordonare asociații de proprietari din cadrul aparatului de specialitate al Primarului Municipiului Sebeș ;

Având avizul nr.399/2023 al Comisiei pentru administrație publică locală, juridică și de disciplină și avizul nr. 398/2023 Comisiei pentru amenajarea teritoriului, urbanism, lucrări publice, administrarea domeniului public și privat din cadrul Consiliului Local al Municipiului Sebeș;

Văzând prevederile:

- Art. 10 alin. (2) Art. 24 alin. (3) și Art. 41 alin. (5²) din Legea nr. 7/1996 - Legea cadastrului și a publicității imobiliare;

- Art. 18 și Art. 72 din Ordinul ANCPI nr. 600/2023 - privind aprobarea Regulamentului de avizare, recepție și înscriere în evidențele de cadastru și carte funciară;

În temeiul Art. 129 alin. (1), alin. (2) lit. c) din Ordonanța de Urgență a Guvernului nr. 57/03.07.2019 privind Codul administrativ;

În baza dispozițiilor Art. 139 din Ordonanța de Urgență a Guvernului nr. 57/03.07.2019 privind Codul administrativ adoptă prezenta:

HOTĂRÂRE

Art.1. Se aprobă Documentația cadastrală de primă înregistrare în sistemul integrat de Cadastru și Carte Funciară a imobilului „**teren și construcții, Liceul cu Program de Educație Fizică și Sport, Florin Fleșeriu**”, situat administrativ în Municipiul Sebeș, 1848, nr. 1, jud. Alba, întocmită de S.C. Mercury Geosystems S.R.L. - executant ing. Rășinariu Avram Florin,

Art.2. (1) Din punct de vedere juridic, imobilul care face obiectul prezentei documentații cadastrale de primă înregistrare în sistemul integrat de Cadastru și Carte Funciară, se identifică cu cel înscris în Anexa nr. 5, poz. 672 din H.G. nr. 974/2002 care cuprinde Inventarul Domeniului Public al Municipiului Sebeș, însușită prin H.C.L. nr. 125/2001, de către Consiliul Local al Municipiului Sebeș,

(2) Din punct de vedere topografic imobilul care face obiectul prezentei documentații se identifică cu imobilul cu nr. top. 1213/1, 1214/1 înscris în CF nr. 79429 Sebeș, în suprafață de 5.752 mp. Pentru restul de suprafață nu s-au mai găsit numere topografice disponibile.

Art.3. (1) Se dispune întăbularea definitivă a imobilului teren în suprafață măsurată de 7.273 mp. în Cartea Funciară, în favoarea Municipiului Sebeș, în baza H.G. nr. 974/2002, Anexa 5, inventarul bunurilor ce aparțin domeniului public al Municipiului Sebeș, poziția 672.

(2) Se propune preluarea construcției C1 din CF 79429 Sebeș cu schimbarea destinației din casa de locuit în CAS, construcția având următoarea descriere:

C1 –CAS- Sală de sport, din zidărie, cu regim de înălțime S+P, edificat înainte de anul 2001, suprafață desfășurată 660 mp.

(3) Se aprobă înscrierea construcțiilor C2 și C3 în favoarea Municipiului Sebeș – domeniul Public după cum urmează.

- C2 -CAS- Sala de sport Florin Fleșeriu, din zidărie, cu regim de înălțime P, edificată înainte de anul 2001, suprafață desfășurată – 1730 mp.

- C3 -CAS- Centrală termică, din zidărie, cu regim de înălțime P, edificată înainte de anul 2001, suprafață desfășurată – 75 mp.

Se propune radierea dreptului de folosință în favoarea Ministerului Învățământului Public de sub B 2.

Art.4. Aprobă actualizarea categoriei de folosință a imobilului și anume „curti construcții” în suprafață măsurată de 7.273 mp., imobilul fiind situat în intravilanul Municipiului Sebeș, str. 1848, nr. 1, Jud. Alba.

Art.5. Se atestă apartenența la domeniul public al Municipiului Sebeș a imobilului „**teren și construcții, Liceul cu Program de Educație Fizică și Sport, Florin Fleșeriu**”, situat administrativ în Municipiul Sebeș, str. 1848, nr. 1, jud. Alba și se declară de uz și interes public local.

Art.6. Solicită OCPI Alba înscrierea definitivă a imobilului cu datele de identificare cuprinse în documentația aprobată la Art. 1, în Domeniul Public al Municipiului Sebeș, conform art. 41, alin. 5 din Legea nr. 7/1996 Legea cadastrului și a publicității imobiliare, republicată (așa cum a fost modificată prin OUG nr. 31/2018), de unde rezultă apartenența la domeniul public al Municipiului Sebeș.

Art.7. Prezenta hotărâre a fost emisă în vederea efectuării demersurilor necesare pentru modificarea H.G.R. nr. 974/2002 Anexa nr. 5 privind atestarea domeniului public al județului Alba precum și a municipiilor, orașelor și comunelor din Județul Alba.

Art.8. Se modifică în mod corespunzător prezentei inventarul domeniului public al Municipiului Sebeș, cu respectarea procedurilor Art. 289 din OUG 57/2019 privind Codul Administrativ.

Art.9. Cu ducerea la îndeplinire a prezentei hotărâri răspunde Compartimentul Patrimoniu, Transport și Coordonare asociații de proprietari.

Art.10. Prezenta hotărâre poate fi atacată de către persoanele îndreptățite, în termenul și în condițiile prevăzute de Legea nr. 554/2004, privind contenciosul administrativ, cu modificările și completările ulterioare.

Prezenta hotărâre va fi afișată, se va publica pe site-ul primăriei și în monitorul oficial al Municipiului Sebeș și se comunică:

- Instituției Prefectului Județului Alba
- Primarului Municipiului Sebeș
- Viceprimarului Municipiului Sebeș
- Arhitectului - șef
- Biroului Contencios Juridic Administrație Transparență Decizională și Arhivă
- Compartimentului Relații Publice, Comunicare și Informatică
- Compartimentul Patrimoniu, Transport și Coordonare asociații de proprietari
- Serviciul Cheltuieli și Resurse Umane
- OCPI Alba, BCPI Sebeș

Sebeș la 12.06.2023

PREȘEDINTE DE ȘEDINȚĂ
Consilier local, LUCA NICOLAE

Total consilieri locali	19
Prezenți	19
Pentru	19
Împotrivă	-
Abțineri	-
Neparticipare la vot	-



CONTRASEMNEAZĂ
SECRETAR GENERAL
VLAD CRISTINA ELENA

TOPOGRAFIE CADASTRU

mercury

**DOCUMENTAȚIE CADASTRALA
PENTRU EMITERE HCL**

**Mun. Sebes,
Str. 1848, nr.1,
Judetul Alba**

**BENEFICIAR:
MUNICIPIUL SEBES – DOMENIUL PUBLIC**

**EXECUTANT:
MERCURY GEOSYSTEMS SRL
ing. RASINARIU Avram Florin**

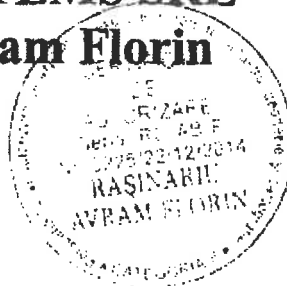

MEMORIU TEHNIC

1. **Adresa imobil:** imobilul este situat administrativ în intravilanul Municipiului Sebes, Loc. Sebes, Str. 1848, nr. 1, jud. Alba.

2. **Tipul lucrării:** DOCUMENTAȚIE CADASTRALĂ – PRIMA INREGISTRARE IMOBIL.

3. **Suprafata planului supus receptiei:** 7273mp;

4. **Scurtă prezentare a situației din teren:** Pentru identificarea topografică a ampalsamentului imobilului, s-a făcut deplasarea în teren unde s-a constatat că imobilul care face obiectul prezentei documentatii, este situat din punct de vedere administrativ în partea centrala a Mun. Sebes, imobilul fiind împrejmuit cu gard din zidarie, iar ca vecini am identificat pe:

- la nord – str. Dorobanti, proprietari particulari;
- la sud - Str. 1848;
- la vest - Besoiu Valentin;
- la est - proprietari particulari;

5. **Situația juridică a imobilului:** Din punct de vedere juridic, imobilul care face obiectul prezentei documentatii cadastrale de primă înscriere în sistemul integrat de Cadastru și Carte Funciară, se identifică cu cel înscris în Anexa nr. 5, poz. 672 din HG 974/2002 care cuprinde Inventarul Domeniului Public al Municipiului Sebes, insusita prin HCL 125/2001, de catre Consiliul Local al Municipiului Sebes.

Din punct de vedere topografic imobilul care face obiectul prezentei documentatii se identifica cu parte din imobilul cu nr. top. 1213/1, 1214/1 inscris in CF 79429 Sebes in suprafata de 5752mp. Pentru restul de suprafata ramasa neidentificata nu s-au mai gasit numere topografice disponibile.

Vă rugăm să dispuneți întabularea definitivă a imobilului teren în suprafata măsurată de 7273 mp în Cartea Funciară în favoarea Domeniului Public al Municipiului Sebes în baza HG 974/2002, Anexa 5, inventarul bunurilor ce aparțin domeniului public al Municipiului Sebes, poziția 672, a HCL nr...../2023 a Consiliului Local al Municipiului Sebes și a adeverinței nr...../2023 eliberată de Primaria Municipiului Sebes.

Actuala categorie de folosință a imobilului este “curți construcții” în suprafata măsurată de 7273mp, imobilul fiind situat în intravilanul Mun. Sebes, str. 1848, nr. 1, Jud. Alba conform HCL nr...../2023.

Se propune preluarea construcției C1 din CF 79429 Sebes cu schimbarea destinației din casa de locuit în CAS, construcția având următoarea descriere:

C1 –CAS- Sala de sport, din zidarie, cu regim de înălțime S+P, edificată înainte de anul 2001, suprafata desfășurată 660mp.

Se propune înscrierea construcțiilor C2 și C3 în favoarea Municipiului Sebes-domeniul public în baza HCL...../2023, a următoarelor construcții:

C2 –CAS- Sala de sport Florin Fleșeriu, din zidarie, cu regim de înălțime P, edificată înainte de anul 2001, suprafata desfășurată- 1730mp;

C3 –CA- Centrala termică, din zidarie, cu regim de înălțime P, edificată înainte de anul 2001, suprafata desfășurată- 75mp;

✱ Se propune radierea dreptului de folosință în favoarea Ministerului Inv. Public de sub B2 în baza HCL nr...../2023.

6. **Operațiuni topo-cadastrale efectuate:** Au fost efectuate măsurători utilizând un aparat GPS Leica GS08 în sistem RTK pentru determinarea punctelor de stație, iar cu Stația Totală Leica TS06, am ridicat detaliile, în sistemul de proiecție Stereografic 1970. Calculul coordonatelor punctelor de contur și calculul suprafeței imobilului s-a realizat cu ajutorul programelor de calcul de specialitate, iar întocmirea planului de amplasament și delimitare s-a realizat cu ajutorul programelor de prelucrare grafică.

Data: 12.05.2023

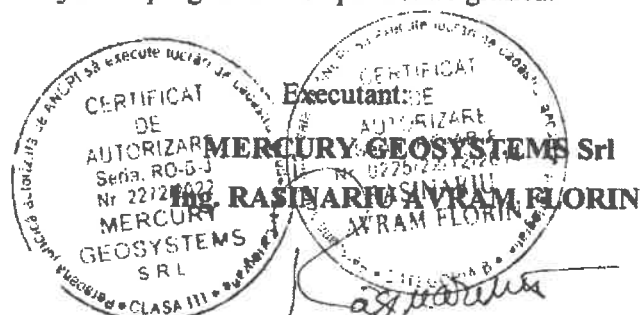



Oficiul de Cadastru și Publicitate Imobiliară ALBA
Biroul de Cadastru și Publicitate Imobiliară Sebeș

EXTRAS DE CARTE FUNCİARĂ PENTRU INFORMARE

Carte Funciară Nr. 79429 Sebeș

Nr. cerere 10492
Ziua 11
Luna 05
Anul 2023

Cod verificare
100135247521



A. Partea I. Descrierea Imobilului

TEREN Intravilan

Nr. CF vechi: 2211 Sebeș

Adresa: Loc. Sebeș, Jud. Alba

Nr. Crt	Nr. cadastral Nr. topografic	Suprafața* (mp)	Observații / Referințe
A1	Top: 1213/1, 1214/1	5.752	

Construcții

Crt	Nr cadastral Nr. topografic	Adresa	Observații / Referințe
A1.1	Top: 1214/1	Loc. Sebeș, Jud. Alba	casă

B. Partea II. Proprietari și acte

Inscrieri privitoare la dreptul de proprietate și alte drepturi reale	Referințe
185 / 21/02/1947 Act nr. 0;	
B1 Intabulare, drept de PROPRIETATE, dobandit prin Lege, cota actuala 1/1 1) STATUL ROMÂN OBSERVAȚII: (provenita din conversia CF 2211 Sebeș)	A1, A1.1
185 / 07/03/1950 Act nr. 0;	
B2 drept de folosință 1) MINISTERUL ÎNV. PUBLIC OBSERVAȚII: (provenita din conversia CF 2211 Sebeș)	A1, A1.1

C. Partea III. SARCINI .

Inscrieri privind dezmembrămintele dreptului de proprietate, drepturi reale de garanție și sarcini	Referințe
NU SUNT	

Anexa Nr. 1 La Partea I

Teren

Nr cadastral	Suprafața (mp)*	Observații / Referințe
Top: 1213/1, 1214/1	5.752	

* Suprafața este determinată în planul de proiecție Stereo 70.

DETALII LINIARE IMOBIL

Date referitoare la teren

Nr Crt	Categorie folosință	Intra vilan	Suprafața (mp)	Taria	Parcelă	Nr. topo	Observații / Referințe
1	curți constructii	DA	281	-	-	1213/1	
2	arabil	DA	5.471	-	-	1214/1	

Date referitoare la construcții

Crt	Număr	Destinație construcție	Supraf. (mp)	Situație juridică	Observații / Referințe
A1.1	Top: 1214/1	construcții de locuințe	-	Cu acte	casă

Extrasul de carte funciară generat prin sistemul informatic integrat al ANCPİ conține informațiile din cartea funciară active la data generării. Acesta este valabil în condițiile prevăzute de art. 7 din Legea nr. 455/2001, coroborat cu art. 3 din O.U.G. nr. 41/2016, exclusiv în mediul electronic, pentru activități și procese administrative prevăzute de legislația în vigoare. Valabilitatea poate fi extinsă și în forma fizică a documentului, fără semnătură olografă, cu acceptul expres sau procedural al instituției publice ori entității care a solicitat prezentarea acestui extras.

Verificarea corectitudinii și realității informațiilor conținute de document se poate face la adresa www.ancpi.ro/verificare, folosind codul de verificare online disponibil în anet. Codul de verificare este valabil 30 de zile calendaristice de la momentul generării documentului.

Data și ora generării,

11/05/2023, 14:19

ROMÂNIA
JUDEȚUL ALBA
MUNICIPIUL SEBEȘ
CONSILIUL LOCAL

HOTĂRÂREA Nr. 125 / 2001

Consiliul local al municipiului Sebeș, jud. Alba;
Întrunit în ședința din 26.06.2001;

Văzând inventarul bunurilor care alcătuiesc domeniul public al municipiului Sebeș, însoțit de referatul Biroului Contabilitate prin care se propune însușirea inventarului, precum și avizul Comisiilor de specialitate din cadrul Consiliului local;

Având în vedere prevederile Legii 213/1998 privind proprietatea publică și regimul juridic al acesteia;

În temeiul art. VII din Normele tehnice pentru întocmirea inventarului bunurilor care alcătuiesc domeniul public al comunelor, orașelor, municipiilor și județelor aprobate prin Hotărârea Guvernului nr. 548/1999;

În baza art. 46 din Legea 215/2001 privind administrația publică locală,

HOTĂRĂSTE

Art.unic. Se însușește inventarul bunurilor care alcătuiesc domeniul public al orașului Sebeș, conform anexei, care face parte integrantă din prezenta hotărâre.

Pe data prezentei se abrogă hotărârea nr. 98/1999 a acestui consiliu.

Sebeș la 26.06.2001

PREȘEDINTE DE ȘEDINȚĂ
cons. ISPIR CONSTANTIN



Contrasemnează,
SECRETAR MUNICIPIU
SILVIA UTEA

lexSU/CA





MONITORUL OFICIAL AL ROMÂNIEI

Anul XIV — Nr. 701 bis

PARTEA I

LEGI, DECRETE, HOTĂRĂRI ȘI ALTE ACTE

Miercuri, 25 septembrie 2002

ANEXA Nr. 5 — Inventarul bunurilor care
aparțin domeniului public al municipiului
Sebeș

HOTĂRĂRI ALE GUVERNULUI ROMÂNIEI

GUVERNUL ROMÂNIEI

HOTĂRĂRE

privind atestarea domeniului public al județului Alba, precum și al municipiilor,
orașelor și comunelor din județul Alba

În temeiul prevederilor art. 107 din Constituția României și ale art. 21 alin. (3) din Legea nr. 213/1998 privind
proprietatea publică și regimul juridic al acesteia,

Guvernul României adoptă prezenta hotărâre.

Articol unic. — Se atestă apartenența la domeniul public comunelor din județul Alba a bunurilor cuprinse în anexele
la județului Alba, precum și al municipiilor, orașelor și nr. 1-77*) care fac parte integrantă din prezenta hotărâre

PRIM-MINISTRU
ADRIAN NĂSTASE

Contrasemnează:
Ministrul administrației publice,
Octav Cozmâncă
Ministrul finanțelor publice,
Mihai Nicolae Tănăsescu

București, 5 septembrie 2002.
Nr. 974.

*) Anexele nr. 1-77 se publică ulterior.

**JUDETUL ALBA
MUNICIPIUL SEBES**

Anexa nr. 5

Comisia speciala pentru intocmirea
inventarului bunurilor care
alcatuiesc domeniul public al
municipiului SEBES

**Insusit de Consiliul Local,
prin Hotararea nr.125 din 2001
Primarul municipiului Sebes,**

ing. Ec. Mugurel Liviu SARBU

**INVENTARUL BUNURILOR CARE APARTIN DOMENIULUI PUBLIC
AL MUNICIPIULUI SEBES**

nr.crt	Codul de clasificare	Denumirea bunului	Elemente de identificare	Anul dobandirii sau, dupa caz dani in folosinta	Valoarea de inventar	Situatia juridica actuala
0	1	2	3	4	5	6
1	1.3.1.	Cladire remiza PSI Sebes	Cladire situata in Sebes, cart.Lucian Blaga, acces str. Vanatori, fundatie din beton, zidarie caramida, regim inaltim-parter,2 incaperi, Ac-100mp, Au-66 mp, N-proprietate privata S-alee acces,E-str. Vanatori, V-cartier L.Blaga	1950	59.969	nr.top. 1354

670	1.6.2.	Ciadire Colegiului National Lucian Blaga Sebes -centratia termica	<p>Ciadire situata in Sebes, str. Calugareni, nr. 49, regim de inaltim P, avand 2 incaperi. Sistem constructiv: fundatii beton, zidarie caramida, sarpanta lemn, invelitoare tigla. Suprafata construita 117 mp. Suprafata utila 93,6 mp. Vecini: V- cantina, N, E, S - proprietate privata.</p> <p><i>Sarpanta = 524 m²</i> <i>S. de inaltim = 1049 m²</i></p>			<p>C.F. 7688, nr. top. 18 25, 1826, O.U.G. 30/2000</p> <p>Proprietar Statul Roman in cota de 1/1 parti cu titlu de lege din 1947 pt. nr. top. 1213/1, C.F. 2211, expropriere din 1947 pt. nr. top. 1214/1, C.F. 2211, cu titlu de drept localizare pt. nr. top. 1211/1/2, C.F. 6605, O.U.G. 30/2000.</p>
671	1.6.2.	Ciadire Liceul cu Program de Educatie Fizica si Sport -Sebes- ciadire directiune	<p>Ciadire situata in Sebes, str. 1848, nr. 1, regim de inaltim P+1, avand 7 incaperi. Sistem constructiv: fundatii continue beton, zidarie caramida, sarpanta lemn, invelitoare din tigla. Suprafata construita 480 mp. Suprafata utila 788 mp. Vecini: E- Cabinet medical, S- strada 1848, V, N- proprietate privata. Suprafata totala teren 5974,4 mp.</p> <p><i>Sarpanta = 3731 m²</i> <i>S. de inaltim = 1731</i></p>	1978		<p>Proprietar Statul Roman in cota de 1/1 parti cu titlu de lege din 1947 pt. nr. top. 1213/1, C.F. 2211, expropriere din 1947 pt. nr. top. 1214/1, C.F. 2211, cu titlu de drept localizare pt. nr. top. 1211/1/2, C.F. 6605, O.U.G. 30/2000.</p>
672	1.6.2.	Ciadire Liceul cu Program de Educatie Fizica si Sport -Sebes- sala sport "Florin Flesentiu"	<p>Ciadire situata in Sebes, str. 1848, nr. 1, regim de inaltim parter, avand 10 incaperi. Sistem constructiv: fundatii beton, zidarie caramida, sarpanta din ferme metalice, invelitoare din placi metalice termoizolante. Suprafata construita 1800 mp. Suprafata utila 1290 mp. Vecini: E- Cabinet medical, S- strada 1848, V, N- proprietate privata.</p>	1998		

Plan de amplasament și delimitare a imobilului

Scara 1:500

ANEXA NR. 16

Nr. cadastral:	Suprafața măsurată (mp)	Adresa imobilului
	7273	Mun. Sebes, Loc. Sebes, str. 1848, nr.1, jud. Alba.
Nr. Carte funciara:		Unitatea Administrativ Teritorială (UAT)
		UAT Sebes

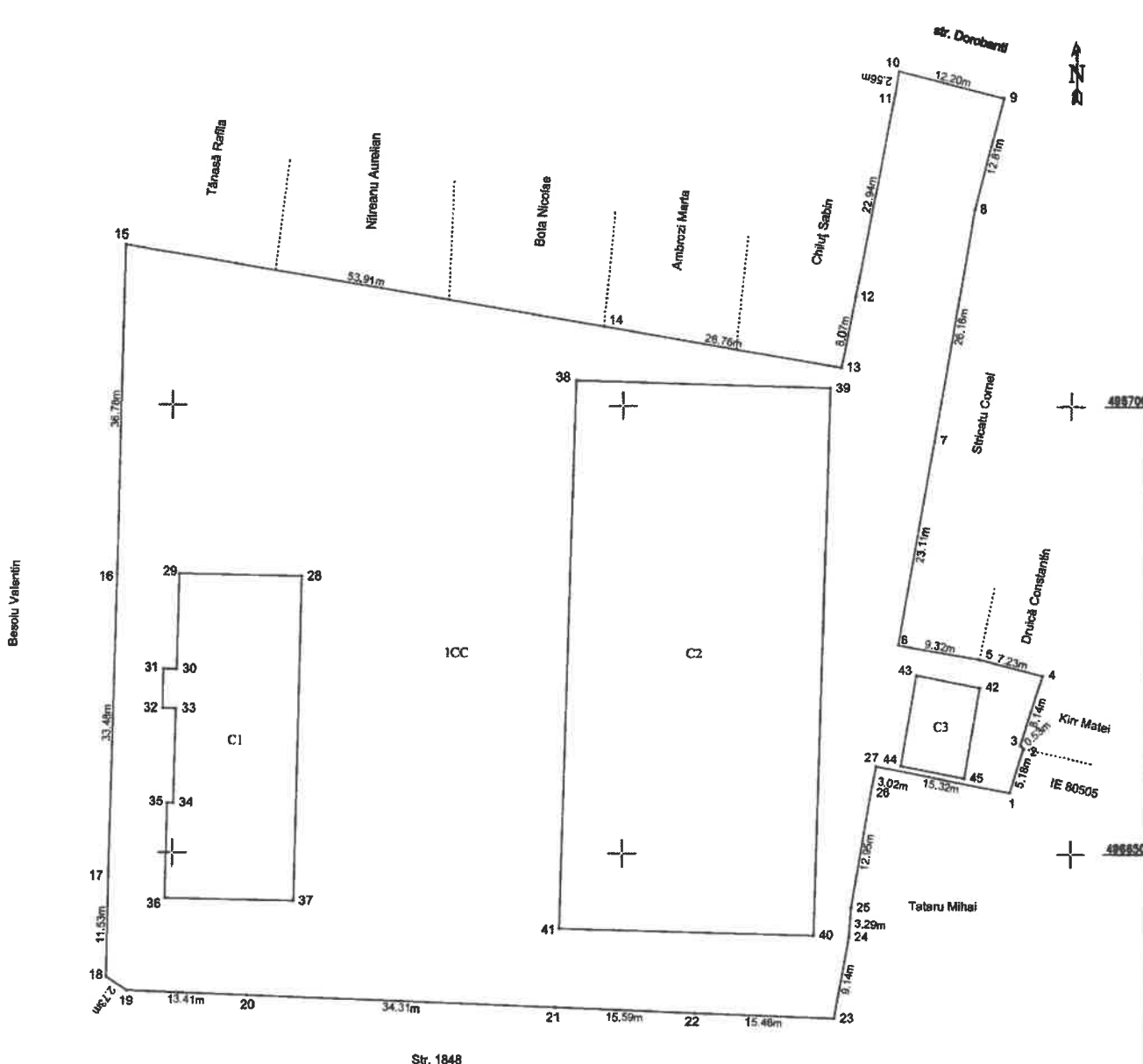

A. Date referitoare la teras			
Nr. parcela	Categoria de folosinta	Suprafata (mp)	Mentiiuni
1	curți constructii	7273	Imobil împrejmuit cu gard din zidarie
Total		7273	
B. Date referitoare la constructii			
Cod	Destinatie	Suprafata construita la sol (mp)	Mentiiuni
C1	CAS	509	Sala de sport, din zidarie, cu regim de inaltime P+E, edificata inainte de anul 2001, supr. dest. = 660mp
C2	CAS	1730	Sala de sport Floria Fleseriu, din zidarie, cu regim de inaltime P, edificata inainte de anul 2001, supr. dest. = 1730mp
C3	CA	75	Centrala termica, din zidarie, cu regim de inaltime P, edificata inainte de anul 2001, supr. dest. = 75mp
Total		2314	
Suprafata totala masurata a imobilului = 7273 mp			
Suprafata din act = 7273 mp			
Executie: ORIBERRY GEOSYSTEMS SRL ING. BASTARBU AVRAM FLORENTINA Nr. 222/2004 Confirmarea inregistrarii in cartea funciara si a realitatii din teren GEOSYSTEMS AVRAM FLORENTINA Schema si stampila Data: 12.04.2023			Inspector: Confirm introducerea imobilului in baza de date integrata si atribuirea numarului cadastral Data: _____ Semnatura și parafa _____ Stampila BCPI

CALCULUL ANALITIC AL SUPRAFEȚELOR

SISTEM DE PROIECTIE " STEREOGRAFIC 70 "

TERENURI

CONSTRUCȚII

Parcela (TEREN)

Nr. Pct.	Coordonate pct.de contur		Lungimi laturi D(i,i+1)
	X [m]	Y [m]	
1	496656.775	389393.222	5.18
2	496661.728	389394.748	0.53
3	496662.121	389394.385	8.14
4	496669.892	389396.823	7.23
5	496671.719	389389.829	9.32
6	496673.295	389380.647	23.11
7	496696.052	389384.674	26.16
8	496721.834	389389.102	12.81
9	496734.231	389392.333	12.20
10	496737.232	389380.513	2.56
11	496734.699	389380.110	22.94
12	496712.165	389375.787	8.07
13	496704.245	389374.232	26.76
14	496708.805	389347.860	53.91
15	496717.909	389294.721	36.78
16	496681.138	389293.848	33.48
17	496647.674	389292.932	11.53
18	496636.149	389292.692	2.73
19	496634.611	389294.945	13.41
20	496634.126	389308.342	34.31
21	496632.812	389342.627	15.59
22	496632.217	389358.202	15.46
23	496631.679	389373.649	9.14
24	496640.678	389375.239	3.29
25	496643.961	389375.465	12.95
26	496656.730	389377.637	3.02
27	496659.702	389378.189	15.32

S(TEREN)=7273.329m P=425.93m

Parcela (C1)

Nr. Pct.	Coordonate pct.de contur		Lungimi laturi D(i,i+1)
	X [m]	Y [m]	
28	496680.926	389314.389	13.62
29	496681.205	389300.768	10.70
30	496670.505	389300.499	1.50
31	496670.543	389299.000	4.43
32	496666.110	389298.918	1.47
33	496666.073	389300.388	10.57
34	496655.509	389300.123	0.67
35	496655.507	389299.456	10.58
36	496644.932	389299.202	14.34
37	496644.651	389313.536	36.29

S(C1)=509.051m P=104.17m

Parcela (C2)

Nr. Pct.	Coordonate pct.de contur		Lungimi laturi D(i,i+1)
	X [m]	Y [m]	
38	496702.805	389344.775	28.25
39	496701.996	389373.014	61.13
40	496640.889	389371.339	28.31
41	496641.608	389343.040	61.22

S(C2)=1730.009m P=178.91m

Parcela (C3)

Nr. Pct.	Coordonate pct.de contur		Lungimi laturi D(i,i+1)
	X [m]	Y [m]	
42	496668.543	389389.846	7.27
43	496669.910	389382.704	10.31
44	496659.744	389380.976	7.27
45	496658.377	389388.118	10.31

S(C3)=74.968m P=35.17m

PREȘEDINTE DE ȘEDINȚĂ
CONS. LOCAL LUCA NICOLAE
SECRETAR GENERAL MUNICIPIUL SEBEȘ
CONSILIER LOCAL VLAD CRISTINA ELENA

Data 11.05.2023

