

ROMÂNIA
JUDEȚUL ALBA
MUNICIPIUL SEBEȘ
CONSILIUL LOCAL

HOTĂRÂREA NR.134/2023

privind aprobarea documentației cadastrale de primă înscriere a imobilului “Casa de Cultură Lucian Blaga”, situat administrativ în Municipiul Sebeș, Bld. Lucian Blaga, nr. 45, jud. Alba

Consiliul Local al Municipiului Sebeș, jud.Alba;

Întrunit în ședința publică ordinară din data de 30.05.2023, ora 12,00;

Luând în dezbateră proiectul de hotărâre privind aprobarea documentației cadastrale de primă înscriere a imobilului “Casa de Cultură Lucian Blaga”, situat administrativ în Municipiul Sebeș, Bld. Lucian Blaga, nr. 45, jud. Alba;

Văzând:

- Documentația cadastrală de primă înscriere în sistemul integrat de Cadastru și Carte Funciară a imobilului “Casa de Cultură Lucian Blaga”, situat administrativ în Municipiul Sebeș, Bld. Lucian Blaga, nr. 45, jud. Alba, întocmită de întocmită de S.C. Mercury Geosystems S.R.L.

- autorizată de ANCPI să execute lucrări de cadastru, geodezie și cartografie, certificat de autorizare Seria RO-B-J nr 2272/2022- executant ing. Rășinariu Avram Florin;

- Anexa nr. 5, poziția 628 din H.G. nr. 974/2002 care cuprinde Inventarul Domeniului Public al Municipiului Sebeș, însușită prin H.C.L. nr. 125/2001, de către Consiliul Local al Municipiului Sebeș;

- Referatul de aprobare al inițiatorului proiectului de hotărâre, Primarul Municipiului Sebeș, nr. 34270/29.05.2023;

Având în vedere:

- raportul de specialitate nr.34337/29.05.2023 întocmit de Compartimentul Patrimoniu,Transport și Coordonare Asociații de Proprietari din cadrul aparatului de specialitate al Primarului Municipiului Sebeș;

- referatul nr./29.05.2023 privind justificarea introducerii suplimentare pe ordinea de zi a proiectului de hotărâre a Compartimentul Patrimoniu,Transport și Coordonare Asociații de Proprietari;

Având avizul nr.380/2023 al Comisiei pentru administrație publică locală, juridică și de disciplină și avizul nr.379/2023 al Comisiei pentru învățământ, cultură, sport, agrement, monumente istorice protecție socială, protecție copii, culte, sănătate și familie din cadrul Consiliului Local al Municipiului Sebeș;

Văzând prevederile:

- Art. 10 alin. (2) Art. 24 alin. (3) și Art. 41 alin. (5²) din Legea nr. 7/1996 - Legea cadastrului și a publicității imobiliare;

- Art. 18 și Art. 72 din Ordinul ANCPI nr. 600/2023 - privind aprobarea Regulamentului de avizare, recepție și înscriere în evidențele de cadastru și carte funciară;

În temeiul Art. 129 alin. (1), alin. (2) lit. c) din Ordonanța de Urgență a Guvernului nr. 57/03.07.2019 privind Codul administrativ;

În baza art. 139 din O.U.G nr. 57/03.07.2019 privind Codul administrativ cu modificările și completările ulterioare:

HOTĂRĂȘTE:

Art.1 Se aprobă Documentația cadastrală de primă înscriere în sistemul integrat de Cadastru și Carte Funciară a imobilului "Casa de Cultură Lucian Blaga", situat administrativ în Municipiul Sebeș, Bld. Lucian Blaga, nr. 45, jud. Alba, întocmită de întocmită de S.C. Mercury Geosystems S.R.L. - executant ing. Rășinariu Avram Florin, conform anexei 1, parte integrantă din prezenta hotărâre.

Art.2 (1) Din punct de vedere juridic, imobilul care face obiectul prezentei documentații cadastrale de primă înscriere în sistemul integrat de Cadastru și Carte Funciară, se identifică cu cel înscris în Anexa nr. 5, poz. 628 din H.G. nr. 974/2002 care cuprinde Inventarul Domeniului Public al Municipiului Sebeș, însușită prin H.C.L. nr. 125/2001, de către Consiliul Local al Municipiului Sebeș, având o suprafață totală conform HG de 3.660 mp, iar suprafață rezultată din măsurători de 2.829 mp.

(2) Din punct de vedere topografic imobilul care face obiectul prezentei documentații se identifică cu parte din imobilul cu nr. top. 1606/c înscris în CF nr. 95908 Sebeș, fără suprafață. Deoarece se identifică cu parte din nr. top. mai sus menționat, se va parcela astfel:

- Lotul nr. 1 compus din parcela cu nr. top. nou 1606/c/1 "drum" fără suprafață. Acest lot va rămâne pe vechii proprietari cu titlul inițial de dobândire;

- Lotul nr. 2 compus din parcela cu nr. top. nou 1606/c/2 "drum" în suprafață de 2.829 mp. Acest lot este aferent imobilului care face obiectul prezentei documentații.

Art.3 (1) Aprobă întabularea definitivă a imobilului teren în suprafață măsurată de 2.829 mp. în Cartea Funciară, în favoarea Municipiului Sebeș - domeniul public în cotă definitivă de 1/1 părți, în baza H.G. nr. 974/2002, Anexa 5, inventarul bunurilor ce aparțin domeniului public al Municipiului Sebeș, poziția 628.

(2) Aprobă înscrierea în cotă definitivă de 1/1 părți în favoarea Municipiului Sebeș - domeniul public a următoarei construcții:

C1 -CAS- Casa de Cultură Lucian Blaga, din zidărie, cu regim de înălțime S+P+2E, edificată înainte de anul 2001, suprafață desfășurată =1.815mp.

(3) Aprobă actualizarea categoriei de folosință a imobilului și anume „curti construcții” în suprafață măsurată de 2.829 mp.

(4) Aprobă notarea adresei imobilului și anume: Mun. Sebes, loc. Sebes, Bld. Lucian Blaga, nr. 45, jud. Alba;

Art.4 Se atestă apartenența la domeniul public al Municipiului Sebeș a imobilului "Casa de Cultură Lucian Blaga", situat administrativ în Municipiul Sebeș, Bld. Lucian Blaga, nr. 45, jud. Alba și se declară de uz și interes public local.

Art.5 Solicită OCPI Alba înscrierea definitivă a imobilului cu datele de identificare cuprinse în documentația prevăzută la Art. 1, în Domeniul Public al Municipiului Sebeș, conform art. 41, alin. 5 din Legea nr. 7/1996 Legea cadastrului și a publicității imobiliare, republicată (așa cum a fost modificată prin OUG nr. 31/2018), de unde rezultă apartenența la domeniul public al Municipiului Sebeș.

Art.6 Prezenta hotărâre a fost emisă în vederea efectuării demersurilor necesare pentru modificarea H.G.R. nr. 974/2002 Anexa nr. 5 privind atestarea domeniului public al județului Alba precum și a municipiilor, orașelor și comunelor din Județul Alba.

Art.7 Se modifică în mod corespunzător prezentei inventarul domeniului public al Municipiului Sebeș, cu respectarea procedurilor Art. 289 din OUG 57/2019 privind Codul Administrativ.

Art.8 Cu ducerea la îndeplinire a prezentei hotărâri răspunde Compartimentul Patrimoniu, Transport și Coordonare asociații de proprietari.

Art.9. Prezenta hotărâre poate fi atacată de către persoanele îndreptățite, în termenul și în condițiile prevăzute de Legea nr. 554/2004, privind contenciosul administrativ, cu modificările și completările ulterioare.

Prezenta hotărâre va fi afișată, se va publica pe site-ul primăriei și în monitorul oficial al Municipiului Sebeș și se comunică:

- Instituției Prefectului Județului Alba
- Primarului Municipiului Sebeș;
- Viceprimarului Municipiului Sebeș;
- Arhitectului – șef;
- Biroului Contencios Juridic Administrație Transparență Decizională și Arhivă;
- Compartimentului Relații Publice, Comunicare Informatică și Monitor Oficial Local;
- Compartimentului Patrimoniu, Transport și Coordonare Asociații de Proprietari;
- Serviciului Cheltuieli și Resurse Umane;
- OCPI Alba, BCPI Sebeș.

Sebeș la 30.05.2023

PREȘEDINTE DE ȘEDINȚĂ
Consilier local, LUCA NICOLAE

CONTRASEMNEAZĂ
SECRETAR GENERAL
VLAD CRISTINA ELENA

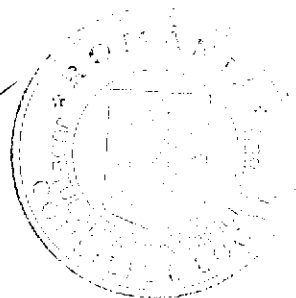

Total consilieri locali	19
Prezenți	18
Pentru	18
Împotrivă	-
Abțineri	-
Neparticipare la vot	-

2ex.MO/CV/CG conține 3 pagini și anexă

Pagina 3 din 3

TOPOGRAFIE CADASTRU.

mercury

DOCUMENTAȚIE CADASTRALA PENTRU EMITERE HCL

**Mun. Sebes,
Bld. Lucian Blaga, nr.45
Judetul Alba**

**BENEFICIAR:
MUNICIPIUL SEBES – DOMENIUL PUBLIC**

**EXECUTANT:
MERCURY GEOSYSTEMS SRL
ing. RASINARIU Avram Florin**

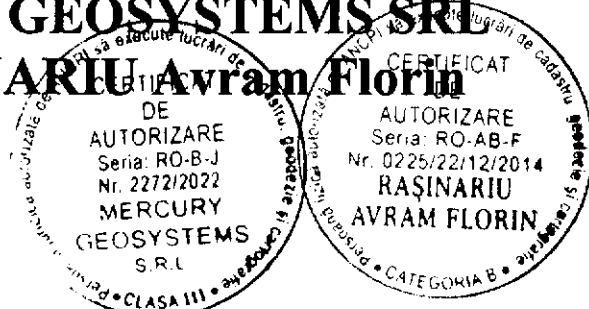

MEMORIU TEHNIC

1. **Adresa imobil:** imobilul este situat administrativ în intravilanul Municipiului Sebes, Loc. Sebes, Bld. Lucian Blaga, nr. 45, jud. Alba.
2. **Tipul lucrării:** DOCUMENTAȚIE CADASTRALĂ – PRIMA INREGISTRARE IMOBIL.
3. **Suprafata planului supus receptiei:** 2829mp;
4. **Scurtă prezentare a situației din teren:** Pentru identificarea topografică a ampalsamentului imobilului, s-a facut deplasarea în teren unde s-a constatat că imobilul care face obiectul prezentei documentatii, este situat din punct de vedere administrativ în partea centrala a Mun. Sebes, imobilul fiind imprejmuit partial cu gard din zidarie, iar ca vecini am identificat pe:
 - la nord – IE 71215, Hategan Nicolae;
 - la sud - IE 85276- Bld. Lucian Blaga;
 - la vest - IE 80976, Rimner Iuliu;
 - la est -IE 88551- str. Calarasi;
5. **Situația juridică a imobilului:** Din punct de vedere juridic, imobilul care face obiectul prezentei documentatii cadastrale de primă înscriere în sistemul integrat de Cadastru și Carte Funciară, se identifică cu cel înscris în Anexa nr. 5, poz. 628 din HG 974/2002 care cuprinde Inventarul Domeniului Public al Municipiului Sebes, insusita prin HCL 125/2001, de catre Consiliul Local al Municipiului Sebes, având o suprafață totală conform HG de 3660 mp, iar suprafață rezultată din măsurători de 2829 mp.

Din punct de vedere topografic imobilul care face obiectul prezentei documentatii se identifica cu parte din imobilul cu nr. top. 1606/c înscris în CF 95908 Sebes fara suprafata. Deoarece se identifica cu parte din nr.top. mai sus mentionat, propun sa se parceleze astfel:

- Lotul nr.1 compus din parcela cu nr. top. nou 1606/c/1 "drum" fara suprafata. Acest lot propun să rămână pe vechii proprietari cu titlul inițial de dobândire.

- Lotul nr.2 compus din parcela cu nr. top. nou 1606/c/2 "drum" în suprafata de 2829 mp. Acest lot este aferent imobilului care face obiectul prezentei documentatii.

Vă rugăm să dispuneți întabularea definitiva a imobilului teren în suprafata masurata de 2829 mp în Cartea Funciară în favoarea Domeniului Public al Municipiului Sebes în baza HG 974/2002, Anexa 5, inventarul bunurilor ce aparțin domeniului public al Municipiului Sebes, pozitia 628, a HCL nr...../2023 a Consiliului Local al Municipiului Sebes si a adeverintei nr...../2023 eliberata de Primaria Municipiului Sebes.

Actuala categorie de folosinta a imobilului este "curti constructii" în suprafata masurata de 2829mp, imobilul fiind situat în intravilanul Mun. Sebes, bld. Lucian Blaga, nr. 45, Jud. Alba conform HCL nr..../2023.

Se propune înscrierea în cota definitiva de 1/1 parti în favoarea Municipiului Sebes-domeniul public în baza HCL...../2023 a urmatoarei constructii:

C1 –CAS- Casa de Cultura Lucian Blaga, din zidarie, cu regim de inaltime S+P+2E, edificata înainte de anul 2001, suprafata desfasurata-1815mp.

6. **Operațiuni topo-cadastrale efectuate:** Au fost efectuate măsurători utilizând un aparat GPS Leica GS08 în sistem RTK pentru determinarea punctelor de stratie, iar cu Statia Totala Leica TS06, am ridicat detaliile, în sistemul de proiecție Stereografic 1970. Calculul coordonatelor punctelor de contur și calculul suprafeței imobilului s-a realizat cu ajutorul programelor de calcul de specialitate, iar întocmirea planului de amplasament și delimitare s-a realizat cu ajutorul programelor de prelucrare grafică.

Data: 12.05.2023

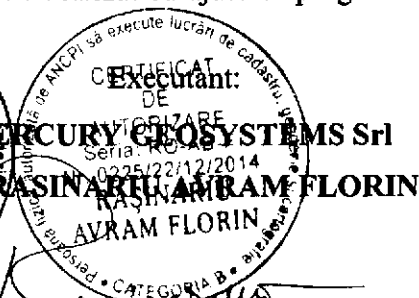

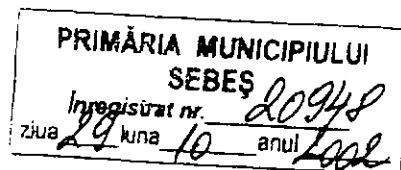

MONITORUL OFICIAL AL ROMÂNIEI

Anul XIV — Nr. 701 bis **PARTEA I** **LEGI, DECRETE, HOTĂRĂRI ȘI ALTE ACTE** Miercuri, 25 septembrie 2002

ANEXA Nr. 5 — Inventarul bunurilor care
aparțin domeniului public al municipiului
Sebeș

HOTĂRĂRI ALE GUVERNULUI ROMÂNIEI

GUVERNUL ROMÂNIEI

HOTĂRĂRE

privind atestarea domeniului public al județului Alba, precum și al municipiilor,
orașelor și comunelor din județul Alba

În temeiul prevederilor art. 107 din Constituția României și ale art. 21 alin. (3) din Legea nr. 213/1998 privind
proprietatea publică și regimul juridic al acesteia,

Guvernul României adoptă prezenta hotărâre.

Articol unic. — Se atestă apartenența la domeniul public comunelor din județul Alba a bunurilor cuprinse în anexele
la județului Alba, precum și al municipiilor, orașelor și nr. 1—77*) care fac parte integrantă din prezenta hotărâre

PRIM-MINISTRU
ADRIAN NĂSTASE

Contrasemnează:
Ministrul administrației publice,
Octav Cozmăncă
Ministrul finanțelor publice,
Mihai Nicolae Tănăsescu

București, 5 septembrie 2002.
Nr. 974.

*) Anexele nr. 1—77 se publică ulterior.

ROMÂNIA
JUDEȚUL ALBA
MUNICIPIUL SEBEȘ
CONSILIUL LOCAL

HOTĂRÂREA Nr. 125 / 2001

Consiliul local al municipiului Sebeș, jud. Alba;
Întrunit în ședința din 26.06.2001;

Văzând inventarul bunurilor care alcătuiesc domeniul public al municipiului Sebeș, însoțit de referatul Biroului Contabilitate prin care se propune însușirea inventarului, precum și avizul Comisiilor de specialitate din cadrul Consiliului local ;

Având în vedere prevederile Legii 213/1998 privind proprietatea publică și regimul juridic al acesteia ;

În temeiul art. VII din Normele tehnice pentru întocmirea inventarului bunurilor care alcătuiesc domeniul public al comunelor , orașelor , municipiilor și județelor aprobate prin Hotărârea Guvernului nr. 548/1999;

În baza art. 46 din Legea 215/2001 privind administrația publică locală,

HOTĂRĂȘTE

Art.unic. Se însușește inventarul bunurilor care alcătuiesc domeniul public al orașului Sebeș, conform anexei , care face parte integrantă din prezenta hotărâre.

Pe data prezentei se abrogă hotărârea nr. 98/1999 a acestui consiliu .

Sebeș la 26.06.2001

PREȘEDINTE DE ȘEDINȚĂ
cons. ISPIR CONSTANTIN



Contrasemnează,
SECRETAR MUNCIIPIU
SILVIA UTEA

1exSU/CA

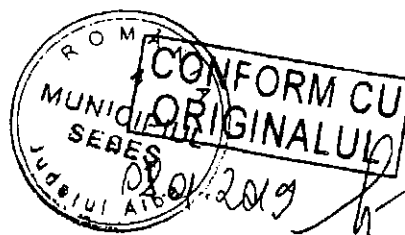

626	1.5.3.	Cladire magazine Rahau	Rahau, nr. top. 33/2, s=35mp, caramida, parter			
627	1.6.2.	Cladire Leul de Aur	Situata in Sebes, str. L. Blaga nr. 8; Cladire cu fundatie din beton armat, zidurile caramida, 6 incaperi, sarpanta din lemn, Invelitoare tigla; S _{sd} =438 const.=474,55mp, 8. Utilitate=328mp, S _u =438. Teren=954,55mp; Vecini: N-asa Parohiala, V. Cinema Progresul, S-Gradina Eliserică Evanghelica, E-Parohia Evanghelica			
628	1.6.2.	Casa de cultura	situat in Sebes, str. L. Blaga, nr. 421, constructie cu fundatie beton, zidurile caramida, sarpanta lemn, Invelitoare tigla, regim inaltime P+1, Sc=360,33 mp, 20 incaperi., Su=757mp, St=3660mp, vecini: N- propr. privata, S- str. L. Blaga, E- proprietate privata, V- str. Calarasi; Imprejmuire din panouri rama metalica si plasa neagra.	2738499; 13.136		nr. top. 1509
629	1.6.2.	Muzeu municipiului Sebes	Cladirea nr. 1 - Corp principal situat in Sebes, str. M. Viteazu, nr. 1, constructie cu fundatie beton, zidurile caramida, sarpanta lemn, Invelitoare tigla, regim inaltime P+1, Sc=424,88mp, 7 incaperi., Su=509,86mp, St=3660mp, cladirea nr. 2 Sc= 105,57, Su=126,68mp, 6 incaperi, regim inaltime P+1; cladirea nr. 3 Sc= 92mp, Su=59,80mp, 2 incaperi, St=2324,7mp, vecini: N- str. I.L. Caragiale, S- str. M. Viteazu, E- str. I.L. Caragiale, V- propr. privata	178.400		nr. top. 1509



Oficiul de Cadastru și Publicitate Imobiliară ALBA
Biroul de Cadastru și Publicitate Imobiliară Sebeș

EXTRAS DE CARTE FUNCİARĂ PENTRU INFORMARE

Carte Funciară Nr. 95908 Sebeș

Nr. cerere 10487
Ziua 11
Luna 05
Anul 2023

Cod verificare
100135196457



A. Partea I. Descrierea imobilului

TEREN

Nr. CF vechi:24788 Sebeș

Adresa: Loc. Sebes, Jud. Alba

Nr. Crt	Nr. cadastral Nr. topografic	Suprafața* (mp)	Observații / Referințe
A1	Top: 1606/c	-	

B. Partea II. Proprietari și acte

Inscrieri privitoare la dreptul de proprietate și alte drepturi reale	Referințe
1402 / 15/06/2004	
Hotarare nr. 154/2004, din 15/06/2004 emis de Consiliul Local Sebeș;	
B1	A1
Intabulare, drept de PROPRIETATE, dobandit prin Lege, cota actuala 1/1 1) STATUL ROMÂN	

C. Partea III. SARCINI .

Inscrieri privind dezmembrămintele dreptului de proprietate, drepturi reale de garanție și sarcini	Referințe
NU SUNT	

Anexa Nr. 1 La Partea I

Teren

Nr cadastral	Suprafața (mp)*	Observații / Referințe
Top: 1606/c	-	

* Suprafața este determinată în planul de proiecție Stereo 70.

DETALII LINIARE IMOBIL

Date referitoare la teren

Nr Crt	Categorie folosință	Intra vilan	Suprafața (mp)	Tarla	Parcelă	Nr. topo	Observații / Referințe
1	drum	-	-	-	-	1606/c	

Certific că prezentul extras corespunde cu pozițiile în vigoare din cartea funciară originală, păstrată de acest birou.

Prezentul extras de carte funciară este valabil la autentificarea de către notarul public a actelor juridice prin care se sting drepturile reale precum și pentru dezbaterile succesiunilor, iar informațiile prezentate sunt susceptibile de orice modificare, în condițiile legii.

S-a achitat tariful de 0 RON, -Online nr.4777201/11-05-2023 în suma de 0, pentru serviciul de publicitate imobiliară cu codul nr. 272.

Data soluționării,
17-05-2023

Data eliberării,
//___

Asistent Registrator,
CLAUDIU ALIN BRINCEANU

(parafa și semnătura)

Referent,

(parafa și semnătura)

Plan de amplasament și delimitare a imobilului

Scara 1:500

ANEXA NR. 16

Nr. cadastral:	Suprafața măsurată (mp)	Adresa imobilului
	2829	Mun. Sebes, Loc. Sebes, str. Lucian Blaga, nr.45, jud. Alba.
Nr. Carte funciară:		Unitatea Administrativ Teritorială (UAT)
		UAT Sebes

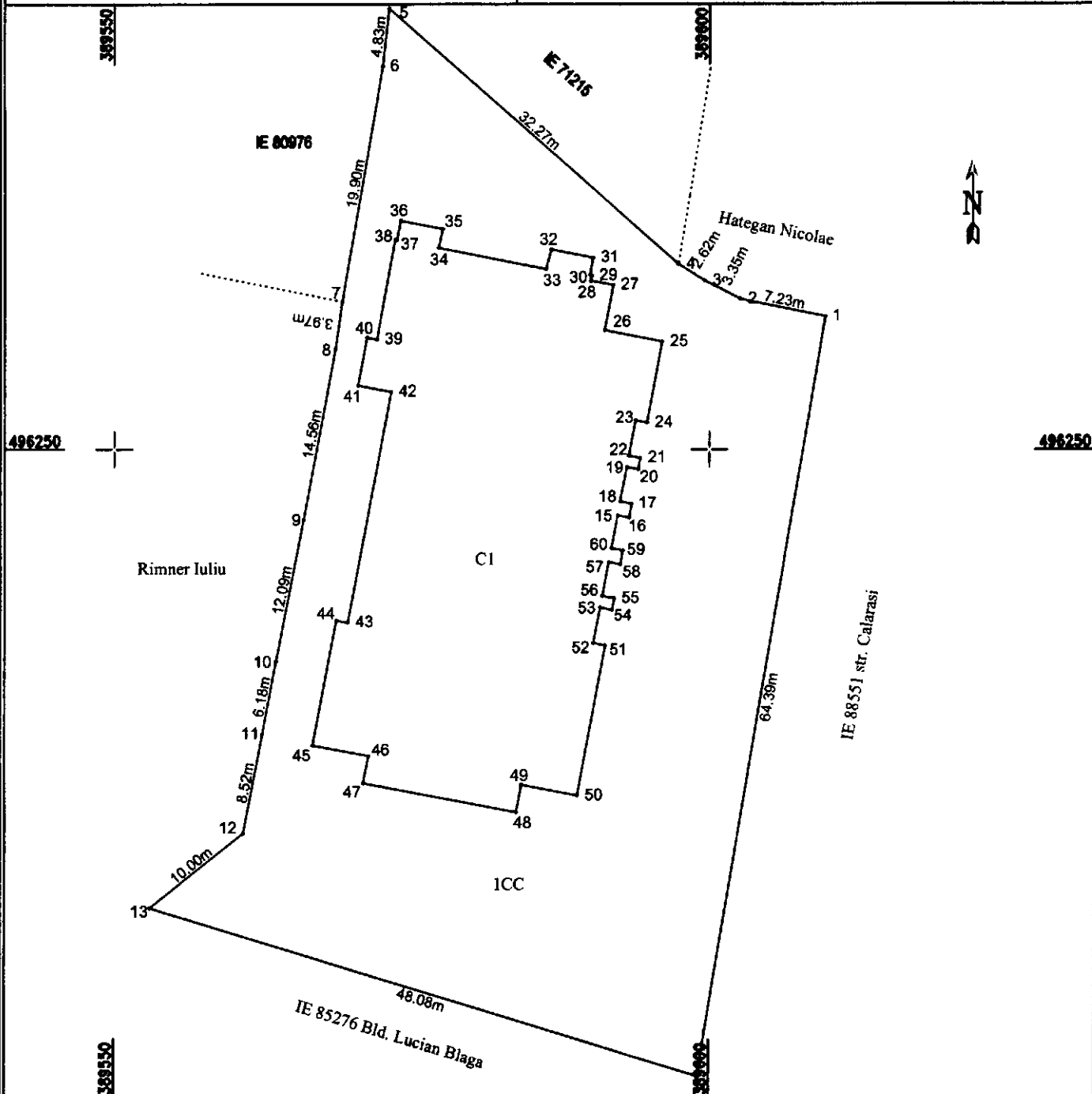

A. Date referitoare la teren

Nr. parcela	Categoria de folosința	Suprafața (mp)	Mențiuni
1	curți construcții	2829	Imobil împrejmuit partial cu gard din zidarie
Total		2829	

B. Date referitoare la construcții

Cod	Destinație	Suprafața construită la sol (mp)	Mențiuni
CI	CAS	970	Casa de cultura Lucian Blaga, din zidarie, cu regim de inaltime S+P+2E, edificata inainte de anul 2001, supr. desf. = 1815mp
Total		970	

Suprafața totală măsurată a imobilului = 2829 mp

Suprafața din act = 2829 mp

Executant: **MEPROBATEOSYSTEMS SRL**
ING. RASINARIU AVRAM FLORIN
 Confirma creșterea măsurătorilor în teren, în conformință cu întocmirea documentației cadastrale și corespundența acestora cu realitatea din teren

MEPROBATEOSYSTEMS SRL
 Semnatura și ștampila
AVRAM FLORIN
 Data: 11.05.2023

Inspector:
 Confirma introducerea imobilului în baza de date integrată și atribuirea numărului cadastral

Data: Semnătura și parafa Stampila BCPI

CALCULUL ANALITIC AL SUPRAFETELOR

SISTEM DE PROIECTIE " STEREOGRAFIC 70 "

TERENURI

CONSTRUCȚII

Parcela (teren)

Nr. Pct.	Coordonate pct.de contur		Lungimi laturi D(i,i+1)
	X [m]	Y [m]	
1	496261.126	389609.674	7.23
2	496262.555	389602.586	3.35
3	496264.063	389599.591	2.62
4	496265.443	389597.369	32.27
5	496286.733	389573.113	4.83
6	496281.927	389572.586	19.90
7	496262.330	389569.129	3.97
8	496258.400	389568.555	14.56
9	496244.082	389565.905	12.09
10	496232.211	389563.613	6.18
11	496226.133	389562.470	8.52
12	496217.775	389560.842	10.00
13	496211.550	389553.012	48.08
14	496197.624	389599.029	64.39

S(teren)=2829.183m P=238.00m

Parcela (C1)

Nr. Pct.	Coordonate pct.de contur		Lungimi laturi D(i,i+1)
	X [m]	Y [m]	
15	496244.484	389592.267	1.00
16	496244.295	389593.254	1.19
17	496245.467	389593.475	1.00
18	496245.653	389592.491	2.93
19	496248.533	389593.043	0.99
20	496248.349	389594.018	0.97
21	496249.301	389594.197	0.99
22	496249.485	389593.226	3.01
23	496252.441	389593.798	0.97
24	496252.256	389594.753	6.87
25	496259.004	389596.024	4.97
26	496259.948	389591.148	3.84
27	496263.722	389591.879	1.94
28	496264.067	389589.970	0.43
29	496264.494	389590.047	0.15
30	496264.552	389589.908	1.47
31	496266.001	389590.175	3.59
32	496266.667	389586.650	1.68
33	496265.045	389586.203	9.12
34	496266.796	389577.256	1.62
35	496268.384	389577.599	3.58
36	496269.052	389574.077	1.60
37	496267.478	389573.770	0.14
38	496267.500	389573.629	8.46
39	496259.180	389572.071	0.85
40	496259.336	389571.236	4.07
41	496255.337	389570.464	2.86
42	496254.805	389573.273	19.65
43	496235.500	389569.617	0.98
44	496235.661	389568.651	10.65
45	496225.191	389566.682	4.77
46	496224.308	389571.371	2.32
47	496222.025	389570.937	13.05
48	496219.588	389563.762	2.35
49	496221.893	389584.196	4.76
50	496221.013	389588.870	12.80
51	496233.595	389591.225	1.03
52	496233.791	389590.217	3.04
53	496236.773	389590.789	1.03
54	496236.579	389591.801	0.97
55	496237.635	389591.981	1.03
56	496237.725	389590.971	2.89
57	496240.564	389591.516	1.02
58	496240.373	389592.516	1.19
59	496241.546	389592.736	1.01
60	496241.733	389591.740	2.80

S(C1)=969.605m P=157.67m

PREȘEDINTE DE ȘEDINȚĂ
CONS. LOCAL LUCA NIȚOLAE

SECRETAR GENERAL MUNICIPIUL SEBEȘ
VLAD CRISTINA ELENA

Data 11.05.2023

