

ROMÂNIA
JUDEȚUL ALBA
MUNICIPIUL SEBEȘ
CONSILIUL LOCAL

HOTĂRÂREA NR. 288/2019

privind aprobarea documentației cadastrale de primă înscriere în sistemul integrat de Cadastru și Carte Funciară a imobilului: Municipiul Sebeș, strada Patria, jud. Alba

Consiliul Local al Municipiului Sebeș, jud. Alba;

Întrunit în ședința publică ordinară din data de 28.11.2019, ora 14,00;

Luând în dezbateră proiectul de hotărâre privind aprobarea documentației cadastrale de primă înscriere în sistemul integrat de Cadastru și Carte Funciară a imobilului: Municipiul Sebeș, strada Patria, jud. Alba;

Văzând:

- Documentația cadastrală de primă înscriere în sistemul integrat de Cadastru și Carte Funciară, a imobilului: Municipiul Sebeș, str. Patria, jud. Alba, întocmită de Denisa Geo-Top Star S.R.L. - autorizată de ANCPI să execute lucrări de cadastru, geodezie și cartografie, certificat de autorizare Seria RO-B-J nr 0605/2014 - executant ing. Ispas Cornel-Viorel;

- Referatul de aprobare nr.84188/ 04.11.2019 întocmit de către Primarul Municipiului Sebeș, Dorin Nistor, în calitate de inițiator;

- Raportul de specialitate nr.84315/04.11.2019 întocmit de către Compartimentul Patrimoniu și Transport din cadrul aparatului de specialitate al Primarului Municipiului Sebeș;

Având avizul nr.630/2019 al Comisiei pentru amenajarea teritoriului, urbanism, lucrări publice, administrarea domeniului public și privat, avizul nr.628/2019 al Comisiei pentru administrație publică locală, juridică și de disciplină și avizul nr.629/2019 al Comisiei pentru agricultură, silvicultură, protecție mediu, monumente naturale și turism: din cadrul Consiliului Local al Municipiului Sebeș;

Văzând prevederile:

- art. 10, alin. 2, art. 24, alin. 3 și art 41, alin. 5 din Legea nr. 7/1996 - Legea cadastrului și a publicității imobiliare;

- art. 23 și art. 78 din Ordinul ANCPI nr. 700/2014 - privind aprobarea Regulamentului de avizare, recepție și înscriere în evidențele de cadastru și carte funciară;

În temeiul art. 129 alin. 1, alin. 2 lit. c) din Ordonanța de Urgență a Guvernului nr. 57/03.07.2019 privind Codul administrativ;

În baza art. 139 din Ordonanța de Urgență a Guvernului nr. 57/2019 privind Codul administrativ

HOTĂRĂȘTE

Art.1 Se aprobă Documentația cadastrală de primă înscriere în sistemul integrat de Cadastru și Carte Funciară, a imobilului: Municipiul Sebeș, str. Patria, jud. Alba, cuprinsă în anexa întocmită de Denisa Geo-Top Star S.R.L. - executant ing. Ispas Cornel-Viorel, care face parte integrantă din prezenta hotărâre.

Art.2 (1) Identifică imobilul **Strada Patria** cu poziția nr. 38 din inventarul domeniului public al Municipiului Sebeș, însușit prin H.C.L. nr. 125/2001 și atestat prin H.G. nr. 974/2002-Anexa nr. 5.

(2) Din punct de vedere topografic strada "Patria" se identifică cu parte din imobilul cu nr. top. 1528 "stradă" fără suprafață. Întrucât se identifică cu parte din acest imobil, se propune să se parceleze astfel:

(3) Aprobă ca Lotul nr. 1 compus din parcela cu nr. Top. nou 1528/1 "stradă" fără suprafață să rămână în continuare pe vechii proprietari, în cotele și cu titlul initial de dobândire.

(4) Aprobă înscrierea în Cartea Funciară a Lotului nr. 2 compus din parcela cu nr. Top. nou 1528/2 "stradă" – în suprafață măsurată de 581 mp și lungime de 120 ml, care solicităm să fie introdusă în circuitul civil. Acest lot este aferent străzii Patria, delimitată de strada "Peneș Curcanu", respectiv de strada "Mihai Viteazu", care se va întabula definitiv în cotă de 1/1 părți în favoarea Domeniului Public al Municipiului Sebeș.

Art.3 Solicită OCPI Alba înscrierea definitivă a imobilului Strada Patria cu datele de identificare cuprinse în documentația prevăzută la art. 1, în Domeniul Public al Municipiului Sebeș, conform art. 41, alin. 5 din Legea nr. 7/1996 Legea cadastrului și a publicității imobiliare, republicată (așa cum a fost modificată prin OUG nr.31/2018) și al pct. III, nr.crt. 1 din Anexa la Legea nr. 213/1998 privind proprietatea publică și regimul juridic al acesteia (de unde rezultă că străzile, terenurile și clădirile în care își desfășoară activitatea consiliul local și primăria, precum și instituțiile publice de interes local, cum sunt: teatrele, bibliotecile, muzeele, spitalele, policlinicile și altele asemenea, fac parte din domeniul public al orașelor).

Art.4 Prezenta hotărâre a fost emisă în vederea efectuării demersurilor necesare pentru modificarea H.G.R. nr. 974/2002 Anexa nr. 5 privind atestarea domeniului public al județului Alba precum și a municipiilor, orașelor și comunelor din Județul Alba.

Art.5 Se modifică în mod corespunzător prezentei inventarul domeniului public al Municipiului Sebeș.

Art.6 De ducerea la îndeplinire a prezentei hotărâri răspunde Compartimentul Patrimoniu și Transport și Serviciul Cheltuieli și Resurse Umane.

Art.7 Prezenta hotărâre poate fi atacată de către persoanele îndreptățite, în termenul și în condițiile prevăzute de Legea nr. 554/2004, privind contenciosul administrativ, cu modificările și completările ulterioare.

Prezenta hotărâre va fi afișată, se va publica pe site-ul primăriei și în monitorul oficial al Municipiului Sebeș și se comunică:

- Instituției Prefectului Județului Alba
- Primarului Municipiului Sebeș
- Viceprimarului Municipiului Sebeș
- Arhitectului șef
- Birou Contencios Juridic, Administrație, Transparență Decizională și Arhivă
- Compartimentului Relații Publice, Comunicare, Informatică și Monitor Oficial
- Birou Buget, Finanțe, Contabilitate, Salarizare
- Compartimentul Patrimoniu și Transport
- Serviciul Cheltuieli și Resurse Umane
- Aparatului permanent al Consiliului Local Sebeș
- OCPI Alba

Sebeș, la 28.11.2019

PREȘEDINTE DE ȘEDINȚĂ
Consilier local ,ADRIAN BOGDAN

CONTRASEMNEAZĂ ,
SECRETAR GENERAL
VLAD CRISTINA ELENA

Total consilieri locali	19
Prezenți	16
Pentru	16
Împotrivă	-
Abțineri	-



MEMORIU TEHNIC

1. **Adresa imobil:** municipiul Sebes, str. Patria, jud. Alba.
2. **Tipul lucrării:** Documentație cadastrală de primă înscriere în sistemul integrat de Cadastru și Carte Funciară.
3. **Scurtă prezentare a situației din teren:** Pentru întocmirea prezentei documentații cadastrale de primă înscriere m-am deplasat în teren unde am identificat imobilul conform hărții de Carte Funciară, acesta fiind situat din punct de vedere administrativ în intravilanul municipiului Sebes, jud. Alba.
4. **Situația juridică a imobilului:**

Imobilul care face obiectul prezentei documentații cadastrale de prima înscriere în sistemul integrat de Cadastru și Carte Funciară, se identifică cu cel înscris în Anexa nr. 5, poz. 38, din HG 974/2002 care cuprinde Inventarul Domeniului Public al municipiului Sebes, înscrisă prin HCL nr. 125/2001 emisă de Consiliul local al municipiului Sebes. având o suprafață totală conform HG de 780 mp., iar suprafața rezultată din măsurători este de 581 mp.

Din punct de vedere topografic strada "Patria" din municipiul Sebes, jud. Alba se identifică cu parte din imobilul cu nr. top 1528 "strada", fără suprafață. Întrucât se identifică cu parte din acest imobil mai sus menționat propun parcelarea lui astfel:

- **Lotul nr. 1 parcela cu nr. top nou 1528/1 "strada"** fără suprafață, acest lot propun să rămână în continuare pe vechii proprietari, în cotele și cu titlul inițial de dobândire.

- **Lotul nr. 2 parcela cu nr. top nou 1528/2 "strada"** în suprafață măsurată de 581 mp, care solicităm să fie introdusă în circuitul civil. Acest lot este aferent străzii "Patria" delimitată de str. Penes Curcanu, respectiv de str. Mihai Viteazu.

Prin prezenta documentație cadastrală se solicită prima înscriere în sistemul integrat de Cadastru și Carte Funciară a lotului nr. 2 cu nr. top. nou 1528/2 "strada" în suprafață măsurată de 581 mp și lungime de 120 ml, aferent străzii Patria, propun să se intabuleze în favoarea Domeniului Public al municipiului Sebes,

cu suprafata măsurată de 581 mp in cota definitiva de 1/1 parti conform HG nr. 974/2002 anexa 5, pozitia 38 existente , respectiv a HCL nr. emise in baza prezentei documentatii cadastrale, care certifica corespondenta dintre imobilul descris in prezenta documentatie cadastrala si imobilul cuprins in HGR.

Mentionez faptul ca imobilul care face obiectul prezentei documentatii, este compus din parte carosabila, trotuare si rigole.

5. **Operațiuni topo-cadastrale efectuate:** Pentru efectuarea prezentei documentatii cadastrale s-au folosit ca metode de calcul drumuirea si radierea.

In teren s-au executat masuratori cu Statia Totala Leica 1105 și cu GPS Leica seria 1200 conectat la Statia Fixa ROMPOS Alba Iulia de coordonate cartografice in sistem de proiectie Stereografica 1970.

Calculul coordonatelor punctelor de contur și calculul suprafeței imobilului s-a realizat cu ajutorul programelor de calcul de specialitate, iar intocmirea planului de amplasament și delimitare s-a realizat cu ajutorul programelor de prelucrare grafică.

Data: 01.02.2019

Executant:

S.C. Denisa Geo-Top-Star S.R.L.

Serie RO-B-J, nr.0605/10.11.2014

CUI 9163141, reprezentată de

ing. Ispas Cornel Viorel

Aut. cat. B, serie RO-AB-F, nr.0066/2010

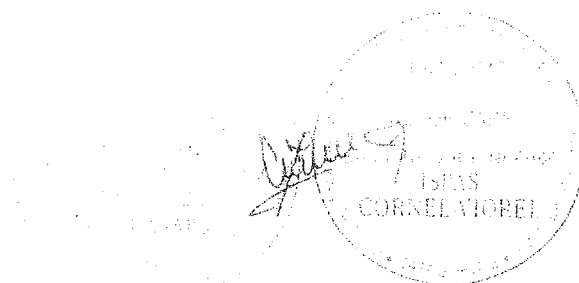

CALCULUL ANALITIC AL SUPRAFETELOR
SISTEM DE PROIECTIE " STEREOGRAFIC 70 "
TERENURI

INVENTAR DE COORDONATE

Pct.	Nord(X)	Est(Y)
1	4.000	9.000
2	4.000	9.000
3	4.000	9.000
4	4.000	9.000
5	4.000	9.000
6	4.000	9.000
7	4.000	9.000
8	4.000	9.000
9	4.000	9.000
1	0.000	4.000
1	1.000	4.000
1	2.000	4.000
1	3.000	4.000
1	4.000	4.000
1	5.000	4.000
1	6.000	4.000
1	7.000	4.000
1	8.000	4.000
1	9.000	4.000
2	0.000	4.000
2	1.000	4.000
2	2.000	4.000
2	3.000	4.000
2	4.000	4.000
2	5.000	4.000
2	6.000	4.000
2	7.000	4.000
2	8.000	4.000
2	9.000	4.000
3	0.000	4.000
3	1.000	4.000
3	2.000	4.000
3	3.000	4.000
3	4.000	4.000
3	5.000	4.000
3	6.000	4.000
3	7.000	4.000
3	8.000	4.000
3	9.000	4.000
4	0.000	4.000
4	1.000	4.000
4	2.000	4.000
4	3.000	4.000
4	4.000	4.000
4	5.000	4.000
4	6.000	4.000
4	7.000	4.000
4	8.000	4.000
4	9.000	4.000
5	0.000	4.000
5	1.000	4.000
5	2.000	4.000
5	3.000	4.000
5	4.000	4.000
5	5.000	4.000

S = 12.500 mp

Executanta:
SC Denisa Geo-Top-Star SRL
Serie RO-B-J, nr. 0605/10.11.2014
CUI 9163141, reprezentată
de ing. Ispas Cornel Viorel
aut. cat. B, serie RO-AB-F,
nr.0066/2010

Plan de amplasament și delimitare a imobilului
Scara 1 : 500

Nr.cadastral :	Suprafața măsurată : 581mp	Adresa imobilului : Imobilul este situat în intravilanul municipiului Sebes , Jnd. Alba.
Nr. Carte Funciară:	U.A.T. :	Sebes

Anexa nr.1.35

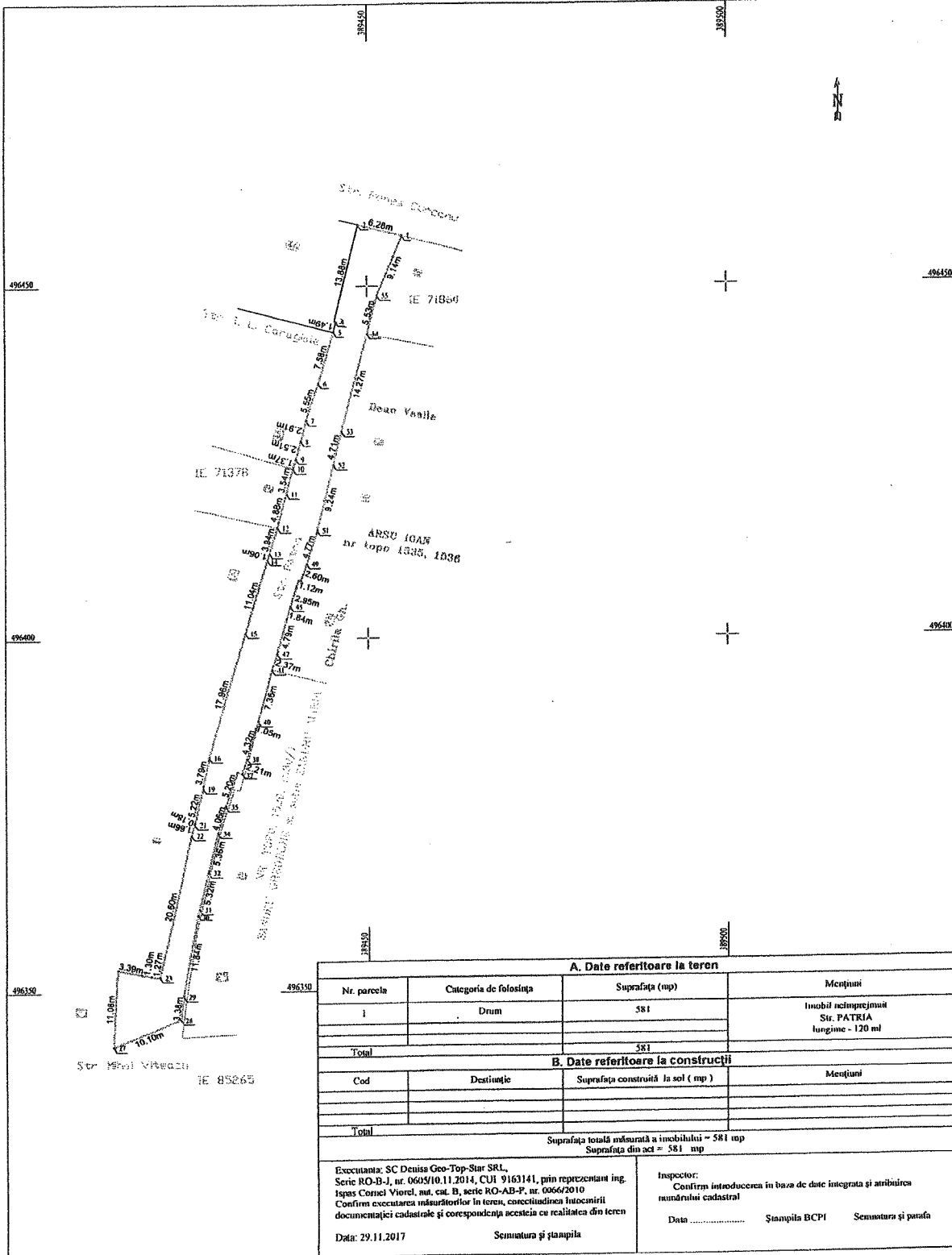

A. Date referitoare la teren			
Nr. parcela	Categoria de folosință	Suprafața (mp)	Mențiuni
1	Drum	581	Imobil nelmprejmuit St. PATRIA lungime - 120 ml
Total		581	
B. Date referitoare la construcții			
Cod	Destinație	Suprafața construită la sol (mp)	Mențiuni
Total			
Suprafața totală măsurată a imobilului = 581 mp Suprafața din act = 581 mp			
Execuțant: SC Deniso Geo-Top-Siar SRL, Serie RO-B-J, nr. 0605/10.11.2014, CUI 9163141, prin reprezentant ing. Ispas Cornel Viorel, aut. cat. B, serie RO-AB-P, nr. 0066/2010 Confirm executarea măsurătorilor în teren, corectitudinea întocmirii documentației cadastrale și corespondența acesteia cu realitatea din teren		Inspector: Confirm introducerea în baza de date integrată și atribuirea numărului cadastral Data Ștampila BCPI Semnatura și parafa	
Data: 29.11.2017		Semnatura și ștampila	

PREȘEDINTE DE ȘEDINȚĂ
CONSILIER LOCAL BOGDAN ADRIAN

SECRETAR GENERAL
VLAD CRISTINA ELENA