

ROMÂNIA
JUDEȚUL ALBA
MUNICIPIUL SEBEȘ
CONSILIUL LOCAL

HOTĂRÂREA NR.267/2019

privind aprobarea documentației cadastrale de primă înscriere în sistemul integrat de Cadastru și Carte Funciară a unor străzi din Municipiul Sebeș, jud. Alba

Consiliul Local al Municipiului Sebeș, jud. Alba;

Întrunit în ședința publică ordinară din data de 31.10.2019, ora 14,00;

Luând în dezbateră proiectul de hotărâre privind aprobarea documentației cadastrale de primă înscriere în sistemul integrat de Cadastru și Carte Funciară a unor străzi din Municipiul Sebeș, jud. Alba;

Văzând:

- Documentația cadastrală de primă înscriere în sistemul integrat de Cadastru și Carte Funciară a unor străzi din Municipiul Sebeș, jud. Alba, întocmită de S.C. Mercury Geosystems S.R.L. - autorizată de ANCPI să execute lucrări de cadastru, geodezie și cartografie, certificat de autorizare Seria RO-B-J nr 1055/2017- executant ing. Rășinariu Avram Florin;

- HG nr. 974/2002, poziția 22; 26; 387; 35; 380; 39; 44; 48; 398; 62; 53; 5; 61; 377; 401; 9; 385; 21; 55.

- Referatul de aprobare nr.82894/29.10.2019 al Primarului Municipiului Sebeș, Dorin Nistor, în calitate de inițiator;

- Raportul de specialitate nr.83005/29.10.2019 întocmit de către Compartimentul Patrimoniu și Transport din cadrul aparatului de specialitate al Primarului Municipiului Sebeș;

Văzând referatul de necesitate nr.82806/28.10.2019 privind necesitatea introducerii suplimentare pe ordinea de zi a proiectului de hotărâre;

Având avizul nr.570/2019 al Comisiei pentru amenajarea teritoriului, urbanism, lucrări publice, administrarea domeniului public și privat din cadrul Consiliului Local al Municipiului Sebeș;

Văzând prevederile:

- art. 10, alin. 2, art. 24, alin. 3 și art.41, alin. 5 din Legea nr. 7/1996 - Legea cadastrului și a publicității imobiliare;

- art. 23 și art. 78 din Ordinul ANCPI nr. 700/2014 - privind aprobarea Regulamentului de avizare, recepție și înscriere în evidențele de cadastru și carte funciară;

În temeiul art. 129 alin. 1, alin. 2 lit. c) din Ordonanța de Urgență a Guvernului nr. 57/03.07.2019 privind Codul administrativ;

În baza art. 139 din Ordonanța de Urgență a Guvernului nr. 57/03.07.2019 privind Codul administrativ:

HOTĂRĂȘTE

Art.1 Se aprobă documentația cadastrală de primă înscriere în sistemul integrat de Cadastru și Carte Funciară a unor străzi din Municipiul Sebeș, jud. Alba, cuprinsă în anexa întocmită de S.C. Mercury Geosystems S.R.L. - executant ing. Rășinariu Avram Florin, care face parte integrantă din prezenta hotărâre.

Art.2 (1) Identifică imobilul **Strada Horea** cu poziția nr. 22 din inventarul domeniului public al Municipiului Sebeș, însușit prin H.C.L. nr. 125/2001 și atestat prin H.G. nr. 974/2002-Anexa nr. 5.

(2) Din punct de vedere topografic strada "Horea" se identifică cu parte din imobilul cu nr. top. 2055 fără suprafață și neînscris în cartea funciară. Deoarece se identifică cu parte din acest imobil, se propune să se parceleze astfel:

(3) Aprobă ca Lotul nr. 1 compus din parcela cu nr. Top. nou 2055/1- fără suprafață să rămână neînscris în cartea funciară.

(4) Aprobă înscrierea în Cartea Funciară a Lotului nr. 2 compus din parcela cu nr. Top. nou 2055/2 – în suprafață măsurată de 9.126 mp care solicităm să fie introdusă în circuitul civil. Acest lot este aferent străzii Horea, delimitată de strada "Dorin Pavel" și strada "Tudor Vladimirescu" care se va întabula definitiv în cotă de 1/1 părți în favoarea Domeniului Public al Municipiului Sebeș.

Art.3 (1) Identifică imobilul **Strada Lemnarilor** cu poziția nr. 26 din inventarul domeniul public al Municipiului Sebeș, însușit prin H.C.L. nr. 125/2001 și atestat prin H.G. nr. 974/2002 - Anexa nr. 5.

(2) Din punct de vedere topografic strada "Lemnarilor" se identifică cu parte din imobilul cu nr. top. 2265 fără suprafață și neînscris în cartea funciară. Deoarece se identifică cu parte din acest imobil, se propune să se parceleze astfel:

(3) Aprobă ca Lotului nr. 1 compus din parcela cu nr. Top. nou 2265/1- fără suprafață să rămână neînscris în cartea funciară.

(4) Aprobă înscrierea în Cartea Funciară a Lotului nr. 2 compus din parcela cu nr. Top. nou 2265/2 – în suprafață măsurată de 7.920 mp care solicităm să fie introdusă în circuitul civil. Acest lot este aferent străzii "Lemnarilor" delimitată de strada "Stejarului" și strada "Luncile Prigoanei" care se va întabula definitiv în cotă de 1/1 părți în favoarea Domeniului Public al Municipiului Sebeș.

(5) Aprobă înscrierea în Cartea Funciară a Lotului nr. 3 compus din parcela cu nr. Top. nou 2265/3 – în suprafață măsurată de 6.082 mp care solicităm să fie introdusă în circuitul civil. Acest lot este aferent străzii "Ogorului" delimitată de strada "Lemnarilor" care se va întabula definitiv în cotă de 1/1 părți în favoarea Domeniului Public al Municipiului Sebeș.

(6) Aprobă înscrierea în Cartea Funciară a Lotului nr. 4 compus din parcela cu nr. Top. nou 2265/4 – în suprafață măsurată de 4.582 mp care solicităm să fie introdusă în circuitul civil. Acest lot este aferent străzii "Stejarului" delimitată de strada "Alunului" și strada "M. Sadoveanu" care se va întabula definitiv în cotă de 1/1 părți în favoarea Domeniului Public al Municipiului Sebeș.

Art.4 (1) Identifică imobilul **Strada Mărășești** cu poziția nr. 387 din inventarul domeniul public al Municipiului Sebeș, însușit prin H.C.L. nr. 125/2001 și atestat prin H.G. nr. 974/2002 - Anexa nr. 5.

(2) Din punct de vedere topografic strada "Mărășești" se identifică cu parte din imobilul cu nr. top. 1350 fără suprafață și neînscris în cartea funciară. Deoarece se identifică cu parte din acest imobil, se propune să se parceleze astfel:

(3) Aprobă ca Lotului nr. 1 compus din parcela cu nr. Top. nou 1350/1- fără suprafață să rămână neînscris în cartea funciară.

(4) Aprobă înscrierea în Cartea Funciară a Lotului nr. 2 compus din parcela cu nr. Top. nou 1350/2 – în suprafață măsurată de 3.329 mp care solicităm să fie introdusă în circuitul civil. Acest lot este aferent străzii "Mărășești" delimitată de strada "Călărași" și strada "Vânători" care se va întabula definitiv în cotă de 1/1 părți în favoarea Domeniului Public al Municipiului Sebeș.

Art.5 (1) Identifică imobilul **Strada Ogorului** cu poziția nr. 35 din inventarul domeniul public al Municipiului Sebeș, însușit prin H.C.L. nr. 125/2001 și atestat prin H.G. nr. 974/2002 - Anexa nr. 5.

(2) Din punct de vedere topografic strada "Ogorului" se identifică cu parte din imobilul cu nr. top. 2265 fără suprafață și neînscris în cartea funciară. Deoarece se identifică cu parte din acest imobil, se propune să se parceleze astfel:

(3) Aprobă ca Lotul nr. 1 compus din parcela cu nr. Top. nou 2265/1- fără suprafață să rămână neînscris în cartea funciară.

(4) Aprobă înscrierea în Cartea Funciară a Lotului nr. 2 compus din parcela cu nr. Top. nou 2265/2 – în suprafață măsurată de 7.920 mp care solicităm să fie introdusă în circuitul civil. Acest lot este aferent străzii “Lemnarilor” delimitată de strada ”Stejarului” și strada “Luncile Prigoanei” care se va întabula definitiv în cotă de 1/1 părți în favoarea Domeniului Public al Municipiului Sebeș.

(5) Aprobă înscrierea în Cartea Funciară a Lotului nr. 3 compus din parcela cu nr. Top. nou 2265/3 – în suprafață măsurată de 6.082 mp care solicităm să fie introdusă în circuitul civil. Acest lot este aferent străzii “Ogorului” delimitată de strada “Lemnarilor” care se va întabula definitiv în cotă de 1/1 părți în favoarea Domeniului Public al Municipiului Sebeș.

(6) Aprobă înscrierea în Cartea Funciară a Lotului nr. 4 compus din parcela cu nr. Top. nou 2265/4 – în suprafață măsurată de 4.582 mp care solicităm să fie introdusă în circuitul civil. Acest lot este aferent străzii “Stejarului” delimitată de strada ”Alunului ” și strada “M. Sadoveanu” care se va întabula definitiv în cotă de 1/1 părți în favoarea Domeniului Public al Municipiului Sebeș.

Art.6 (1) Identifică imobilul **Strada Oituz** cu poziția nr. 350 din inventarul domeniul public al Municipiului Sebeș, însușit prin H.C.L. nr. 125/2001 și atestat prin H.G. nr. 974/2002 - Anexa nr. 5.

(2) Din punct de vedere topografic strada “Oituz” se identifică cu parte din imobilul cu nr. top. 1438/1/1 fără suprafață și neînscris în cartea funciară. Deoarece se identifică cu parte din acest imobil, se propune să se parceleze astfel:

(3) Aprobă ca Lotul nr. 1 compus din parcela cu nr. Top. nou 1438/1/1/1- fără suprafață să rămână neînscris în cartea funciară.

(4) Aprobă înscrierea în Cartea Funciară a Lotului nr. 2 compus din parcela cu nr. Top. nou 1438/1/1/2 – în suprafață măsurată de 9.432 mp care solicităm să fie introdusă în circuitul civil. Acest lot este aferent străzii “Oituz” delimitată de strada ”Sânzienelor” și “Râul Sebeș” care se va întabula definitiv în cotă de 1/1 părți în favoarea Domeniului Public al Municipiului Sebeș.

Art.7 (1) Identifică imobilul **Strada Plopilor** cu poziția nr. 39 din inventarul domeniul public al Municipiului Sebeș, însușit prin H.C.L. nr. 125/2001 și atestat prin H.G. nr. 974/2002 - Anexa nr. 5.

(2) Din punct de vedere topografic strada “Plopilor” se identifică cu parte din imobilul cu nr. top. 2320/19 fără suprafață și neînscris în cartea funciară. Deoarece se identifică cu parte din acest imobil, se propune să se parceleze astfel:

(3) Aprobă ca Lotul nr. 1 compus din parcela cu nr. Top. nou 2320/19/1- fără suprafață să rămână neînscris în cartea funciară.

(4) Aprobă înscrierea în Cartea Funciară a Lotului nr. 2 compus din parcela cu nr. Top. nou 2320/19/2 – în suprafață măsurată de 5.585 mp care solicităm să fie introdusă în circuitul civil. Acest lot este aferent străzii “Plopilor” delimitată de strada ”Alunelului” și strada “Drumul Sibiului” care se va întabula definitiv în cotă de 1/1 părți în favoarea Domeniului Public al Municipiului Sebeș.

Art.8 (1) Identifică imobilul **Strada Răstoacă** cu poziția nr. 44 din inventarul domeniul public al Municipiului Sebeș, însușit prin H.C.L. nr. 125/2001 și atestat prin H.G. nr. 974/2002 - Anexa nr. 5.

(2) Din punct de vedere topografic strada “Răstoacă” se identifică cu parte din imobilul cu nr. top. 2479 fără suprafață și înscris în cartea funciară nr. 82991. Deoarece se identifică cu parte din acest imobil, se propune să se parceleze astfel:

(3) Aprobă înscrierea în Cartea Funciară a Lotului nr. 1 compus din parcela cu nr. Top. nou 2479/1- fără suprafață. Acest lot se propune să rămână pe vechii proprietari de carte funciară în cotele și cu titlul inițial de dobândire.

(4) Aprobă înscrierea în Cartea Funciară a Lotului nr. 2 compus din parcela cu nr. Top. nou 2479/2 – în suprafață măsurată de 2.711 mp aferent străzii “Simion Bărnuțiu” delimitată de strada ”Viilor ” și strada “Drumul Sibiului” care se va întabula definitiv în cotă de 1/1 părți în

favoarea Domeniului Public al Municipiului Sebeș.

(5) Aprobă înscrierea în Cartea Funciară a Lotului nr. 3 compus din parcela cu nr. Top. nou 2479/3 – în suprafață măsurată de 4.059 mp aferent străzii “Viilor-tronson 1” delimitată de strada ”Vânători” și “Gara CFR” care se va întabula definitiv în cotă de 1/1 părți în favoarea Domeniului Public al Municipiului Sebeș.

(6) Aprobă înscrierea în Cartea Funciară a Lotului nr. 4 compus din parcela cu nr. Top. nou 2479/4 – în suprafață măsurată de 9.373 mp aferent străzii “Viilor-tronson 2” delimitată de “Râul Secaș” și “Gara CFR” care se va întabula definitiv în cotă de 1/1 părți în favoarea Domeniului Public al Municipiului Sebeș.

(7) Aprobă înscrierea în Cartea Funciară a Lotului nr. 5 compus din parcela cu nr. Top. nou 2479/5 – în suprafață măsurată de 7.814 mp aferent străzii “Vânători” delimitate de strada “Lucian Blaga” și “Gara CFR” care se va întabula definitiv în cotă de 1/1 părți în favoarea Domeniului Public al Municipiului Sebeș.

(8) Aprobă înscrierea în Cartea Funciară a Lotului nr. 6 compus din parcela cu nr. Top. nou 2479/6 – în suprafață măsurată de 2.134 mp aferent străzii “Răstoacă” delimitată de strada “Viilor” și strada “Drumul Sibiului” care se va întabula definitiv în cotă de 1/1 părți în favoarea Domeniului Public al Municipiului Sebeș.

Art.9 (1) Identifică imobilul **Strada Simion Bărnuțiu** cu poziția nr. 48 din inventarul domeniul public al Municipiului Sebeș, însușit prin H.C.L. nr. 125/2001 și atestat prin H.G. nr. 974/2002 - Anexa nr. 5.

(2) Din punct de vedere topografic strada “Simion Bărnuțiu” se identifică cu parte din imobilul cu nr. top. 2479 fără suprafață și înscris în cartea funciară nr. 82991. Deoarece se identifică cu parte din acest imobil, se propune să se parceleze astfel:

(3) Aprobă înscrierea în Cartea Funciară a Lotului nr. 1 compus din parcela cu nr. Top. nou 2479/1- fără suprafață. Acest lot se propune să rămână pe vechii proprietari de carte funciară în cotele și cu titlul inițial de dobândire.

(4) Aprobă înscrierea în Cartea Funciară a Lotului nr. 2 compus din parcela cu nr. Top. nou 2479/2 – în suprafață măsurată de 2.711 mp aferent străzii “Simion Bărnuțiu” delimitată de strada ”Viilor ” și strada “Drumul Sibiului” care se va întabula definitiv în cotă de 1/1 părți în favoarea Domeniului Public al Municipiului Sebeș.

(5) Aprobă înscrierea în Cartea Funciară a Lotului nr. 3 compus din parcela cu nr. Top. nou 2479/3 – în suprafață măsurată de 4.059 mp aferent străzii “Viilor-tronson 1” delimitată de strada ”Vânători” și “Gara CFR” care se va întabula definitiv în cotă de 1/1 părți în favoarea Domeniului Public al Municipiului Sebeș.

(6) Aprobă înscrierea în Cartea Funciară a Lotului nr. 4 compus din parcela cu nr. Top. nou 2479/4 – în suprafață măsurată de 9.373 mp aferent străzii “Viilor-tronson 2” delimitată de “Râul Secaș” și “Gara CFR” care se va întabula definitiv în cotă de 1/1 părți în favoarea Domeniului Public al Municipiului Sebeș.

(7) Aprobă înscrierea în Cartea Funciară a Lotului nr. 5 compus din parcela cu nr. Top. nou 2479/5 – în suprafață măsurată de 7.814 mp aferent străzii “Vânători” delimitate de strada “Lucian Blaga” și “Gara CFR” care se va întabula definitiv în cotă de 1/1 părți în favoarea Domeniului Public al Municipiului Sebeș.

(8) Aprobă înscrierea în Cartea Funciară a Lotului nr. 6 compus din parcela cu nr. Top. nou 2479/6 – în suprafață măsurată de 2.134 mp aferent străzii “Răstoacă” delimitată de strada “Viilor” și strada “Drumul Sibiului” care se va întabula definitiv în cotă de 1/1 părți în favoarea Domeniului Public al Municipiului Sebeș.

Art.10 (1) Identifică imobilul **Strada Spitalului** cu poziția nr. 398 din inventarul domeniul public al Municipiului Sebeș, însușit prin H.C.L. nr. 125/2001 și atestat prin H.G. nr. 974/2002 - Anexa nr. 5.

(2) Din punct de vedere topografic strada "Spitalului" se identifică cu nr. top 1828/1/35 "Stradă", înscris în CF 8725 Sebeș în suprafață de 5.889 mp. Pentru restul de suprafață rămasă neidentificată nu s-au mai găsit numere topografice disponibile. Strada "Spitalului" în suprafață măsurată de 5.911 mp delimitată de strada "Călugăreni" și strada "Unirii" se va întabula definitiv în cotă de 1/1 părți în favoarea Domeniului Public al Municipiului Sebeș.

Art.11 (1) Identifică imobilul **Strada Stejarului** cu poziția nr. 62 din inventarul domeniul public al Municipiului Sebeș, însușit prin H.C.L. nr. 125/2001 și atestat prin H.G. nr. 974/2002 - Anexa nr. 5.

(2) Din punct de vedere topografic strada "Stejarului" se identifică cu parte din imobilul cu nr. top. 2265 fără suprafață și neînscris în cartea funciară. Deoarece se identifică cu parte din acest imobil, se propun să se parceleze astfel:

(3) Aprobă ca Lotul nr. 1 compus din parcela cu nr. Top. nou 2265/1- fără suprafață să rămână neînscris în cartea funciară.

(4) Aprobă înscrierea în Cartea Funciară a Lotului nr. 2 compus din parcela cu nr. Top. nou 2265/2 – în suprafață măsurată de 7.920 mp care va fi introdus în circuitul civil. Acest lot este aferent străzii "Lemnarilor" delimitată de strada "Stejarului" și strada "Luncile Prigoanei" care se va întabula definitiv în cotă de 1/1 părți în favoarea Domeniului Public al Municipiului Sebeș.

(5) Aprobă înscrierea în Cartea Funciară a Lotului nr. 3 compus din parcela cu nr. Top. nou 2265/3 – în suprafață măsurată de 6.082 mp aferent străzii "Ogorului" delimitată de strada "Alunului" și strada "Lemnarilor" care se va întabula definitiv în cotă de 1/1 părți în favoarea Domeniului Public al Municipiului Sebeș.

(6) Aprobă înscrierea în Cartea Funciară a Lotului nr. 4 compus din parcela cu nr. Top. nou 2265/4 – în suprafață măsurată de 5.582 mp care solicităm să fie introdusă în circuitul civil. Acest lot este aferent străzii "Stejarului" delimitată de strada "Alunului" și strada "M. Sadoveanu" care se va întabula definitiv în cotă de 1/1 părți în favoarea Domeniului Public al Municipiului Sebeș.

Art.12 (1) Identifică imobilul **Strada Viilor – Tronson 1** cu parte din poziția nr. 53 din inventarul domeniul public al Municipiului Sebeș, însușit prin H.C.L. nr. 125/2001 și atestat prin H.G. nr. 974/2002 - Anexa nr. 5.

(2) Din punct de vedere topografic strada "Strada Viilor – Tronson 1" se identifică cu parte din imobilul cu nr. top. 2479 fără suprafață și înscris în cartea funciară nr. 82991. Deoarece se identifică cu parte din acest imobil, se propun să se parceleze astfel:

(3) Aprobă ca Lotul nr. 1 compus din parcela cu nr. Top. nou 2479/1- fără suprafață să rămână pe vechii proprietari de carte funciară în cotele și cu titlul inițial de dobândire.

(4) Aprobă înscrierea în Cartea Funciară a Lotului nr. 2 compus din parcela cu nr. Top. nou 2479/2 – în suprafață măsurată de 2.711 mp aferent străzii "Simion Bărnuțiu" delimitată de strada "Viilor" și strada "Drumul Sibiului" care se va întabula definitiv în cotă de 1/1 părți în favoarea Domeniului Public al Municipiului Sebeș.

(5) Aprobă înscrierea în Cartea Funciară a Lotului nr. 3 compus din parcela cu nr. Top. nou 2479/3 – în suprafață măsurată de 4.059 mp aferent străzii "Viilor – Tronson 1" delimitată de strada "Vânători" și strada "Gara CFR" care se va întabula definitiv în cotă de 1/1 părți în favoarea Domeniului Public al Municipiului Sebeș.

(6) Aprobă înscrierea în Cartea Funciară a Lotului nr. 4 compus din parcela cu nr. Top. nou 2479/4 – în suprafață măsurată de 9.373 mp aferent străzii "Viilor – Tronson 2" delimitată de Râul Secaș și "Gara CFR" care se va întabula definitiv în cotă de 1/1 părți în favoarea Domeniului Public al Municipiului Sebeș.

(7) Aprobă înscrierea în Cartea Funciară a Lotului nr. 5 compus din parcela cu nr. Top. nou 2479/5 – în suprafață măsurată de 7.814 mp aferent străzii "Vânători" delimitată de strada "Lucian Blaga" și "Gara CFR" care se va întabula definitiv în cotă de 1/1 părți în favoarea Domeniului Public al Municipiului Sebeș.

(8) Aprobă înscrierea în Cartea Funciară a Lotului nr. 6 compus din parcela cu nr. Top. nou 2479/6 – în suprafață măsurată de 2.134 mp aferent străzii “Răstoacă” delimitată de strada “Viilor” și strada “Drumul Sibiului” care se va întabula definitiv în cotă de 1/1 păți în favoarea Domeniului Public al Municipiului Sebeș.

Art.13 (1) Identifică imobilul **Strada Viilor – Tronson 2** cu parte din poziția nr. 53 din inventarul domeniului public al Municipiului Sebeș, însușit prin H.C.L. nr. 125/2001 și atestat prin H.G. nr. 974/2002 - Anexa nr. 5.

(2) Din punct de vedere topografic strada “Strada Viilor – Tronson 1” se identifică cu parte din imobilul cu nr. top. 2479 fără suprafață și înscris în cartea funciară nr. 82991. Deoarece se identifică cu parte din acest imobil, se propun să se parceleze astfel:

(3) Aprobă ca Lotul nr. 1 compus din parcela cu nr. Top. nou 2479/1- fără suprafață să rămână pe vechii proprietari de carte funciară în cotele și cu titlul inițial de dobândire.

(4) Aprobă înscrierea în Cartea Funciară a Lotului nr. 2 compus din parcela cu nr. Top. nou 2479/2 – în suprafață măsurată de 2.711 mp aferent străzii “Simion Bărnuțiu” delimitată de strada “Viilor” și strada “Drumul Sibiului” care se va întabula definitiv în cotă de 1/1 părți în favoarea Domeniului Public al Municipiului Sebeș.

(5) Aprobă înscrierea în Cartea Funciară a Lotului nr. 3 compus din parcela cu nr. Top. nou 2479/3 – în suprafață măsurată de 4.059 mp aferent străzii “Viilor – Tronson 1” delimitată de strada “Vânători” și strada “Gara CFR” care se va întabula definitiv în cotă de 1/1 păți în favoarea Domeniului Public al Municipiului Sebeș.

(6) Aprobă înscrierea în Cartea Funciară a Lotului nr. 4 compus din parcela cu nr. Top. nou 2479/4 – în suprafață măsurată de 9.373 mp aferent străzii “Viilor – Tronson 2” delimitată de Râul Secaș și “Gara CFR” care se va întabula definitiv în cotă de 1/1 păți în favoarea Domeniului Public al Municipiului Sebeș.

(7) Aprobă înscrierea în Cartea Funciară a Lotului nr. 5 compus din parcela cu nr. Top. nou 2479/5 – în suprafață măsurată de 7.814 mp aferent străzii “Vânători” delimitată de strada “Lucian Blaga” și “Gara CFR” care se va întabula definitiv în cotă de 1/1 păți în favoarea Domeniului Public al Municipiului Sebeș.

(8) Aprobă înscrierea în Cartea Funciară a Lotului nr. 6 compus din parcela cu nr. Top. nou 2479/6 – în suprafață măsurată de 2.134 mp aferent străzii “Răstoacă” delimitată de strada “Viilor” și strada “Drumul Sibiului” care se va întabula definitiv în cotă de 1/1 păți în favoarea Domeniului Public al Municipiului Sebeș.

Art.14 (1) Identifică imobilul **Strada Abatorului** cu parte din poziția nr. 5 din inventarul domeniului public al Municipiului Sebeș, însușit prin H.C.L. nr. 125/2001 și atestat prin H.G. nr. 974/2002 - Anexa nr. 5.

(2) Din punct de vedere topografic strada “Strada Abatorului” se identifică cu parte din imobilul cu nr. top. 6992 fără suprafață și neînscris în cartea funciară. Deoarece se identifică cu parte din acest imobil, se propun să se parceleze astfel:

(3) Aprobă ca Lotul nr. 1 compus din parcela cu nr. Top. nou 6992/1- fără suprafață să rămână neînscrisă în cartea funciară.

(4) Aprobă înscrierea în Cartea Funciară a Lotul nr. 2 compus din parcela cu nr. Top. nou 6992/2 – în suprafață măsurată de 6.899 mp, care se solicită să fie introdusă în circuitul civil, aferent străzii “Abatorului” delimitată de strada “Nicolae Bălcescu” și “Gara CFR” care se va întabula definitiv în cotă de 1/1 părți în favoarea Domeniului Public al Municipiului Sebeș.

Art.15 (1) Identifică imobilul **Strada Bujorului** cu parte din poziția nr. 61 din inventarul domeniului public al Municipiului Sebeș, însușit prin H.C.L. nr. 125/2001 și atestat prin H.G. nr. 974/2002 - Anexa nr. 5.

(2) Din punct de vedere topografic strada “Strada Bujorului” se identifică cu parte din imobilul cu nr. top. 2254 fără suprafață și neînscris în cartea funciară. Deoarece se identifică cu parte din acest imobil, se propun să se parceleze astfel:

(3) Aprobă ca Lotul nr. 1 compus din parcela cu nr. Top. nou 2254/1- fără suprafață să rămână neînscris în cartea funciară.

(4) Aprobă înscrierea în Cartea Funciară a Lotului nr. 2 compus din parcela cu nr. Top. nou 2254/2 – în suprafață măsurată de 1.911 mp, care se solicită să fie introdusă în circuitul civil, aferent străzii “Bujorului” delimitată de strada ”Tipografilor” și strada “Zambilelor” care se va întăbula definitiv în cotă de 1/1 părți în favoarea Domeniului Public al Municipiului Sebeș.

Art.16 (1) Identifică imobilul **Strada Călugăreni** cu parte din poziția nr. 377 din inventarul domeniul public al Municipiului Sebeș, însușit prin H.C.L. nr. 125/2001 și atestat prin H.G. nr. 974/2002 - Anexa nr. 5.

(2) Din punct de vedere topografic strada “Strada Călugăreni” se identifică cu parte din imobilul cu nr. top. 1813 fără suprafață și neînscris în cartea funciară. Deoarece se identifică cu parte din acest imobil, se propun să se parceleze astfel:

(3) Aprobă ca Lotul nr. 1 compus din parcela cu nr. Top. nou 1813/1- fără suprafață să rămână neînscris în cartea funciară.

(4) Aprobă înscrierea în Cartea Funciară a Lotului nr. 2 compus din parcela cu nr. Top. nou 1813/2 – în suprafață măsurată de 5.551 mp, care se solicită să fie introdusă în circuitul civil, aferent străzii “Călugăreni” delimitată de strada ”Traian” și strada “Spitalului” care se va întăbula definitiv în cotă de 1/1 părți în favoarea Domeniului Public al Municipiului Sebeș.

Art.17 (1) Identifică imobilul **Strada Traian** cu parte din poziția nr. 401 din inventarul domeniul public al Municipiului Sebeș, însușit prin H.C.L. nr. 125/2001 și atestat prin H.G. nr. 974/2002 - Anexa nr. 5.

(2) Din punct de vedere topografic strada “Strada Traian” se identifică cu parte din imobilul cu nr. top. 1792 fără suprafață și neînscris în cartea funciară. Deoarece se identifică cu parte din acest imobil, se propun să se parceleze astfel:

(3) Aprobă ca Lotul nr. 1 compus din parcela cu nr. Top. nou 1792/1- fără suprafață să rămână neînscris în cartea funciară.

(4) Aprobă înscrierea în Cartea Funciară a Lotului nr. 2 compus din parcela cu nr. Top. nou 1792/2 – în suprafață măsurată de 9.733 mp, care se solicită să fie introdusă în circuitul civil, aferent străzii “Călugăreni” delimitată de strada ”Dorin Pavel” și strada “Lucian Blaga” care se va întăbula definitiv în cotă de 1/1 părți în favoarea Domeniului Public al Municipiului Sebeș.

Art.18 (1) Identifică imobilul **Strada Avram Iancu** cu parte din poziția nr. 9 din inventarul domeniul public al Municipiului Sebeș, însușit prin H.C.L. nr. 125/2001 și atestat prin H.G. nr. 974/2002 - Anexa nr. 5.

(2) Din punct de vedere topografic strada “Strada Avram Iancu” se identifică cu parte din imobilul cu nr. top. 1101 fără suprafață și neînscris în cartea funciară. Deoarece se identifică cu parte din acest imobil, se propun să se parceleze astfel:

(3) Aprobă ca Lotul nr. 1 compus din parcela cu nr. Top. nou 1101/1- fără suprafață să rămână neînscris în cartea funciară.

(4) Aprobă înscrierea în Cartea Funciară a Lotului nr. 2 compus din parcela cu nr. Top. nou 1101/2 – în suprafață măsurată de 10.094 mp, care se solicită să fie introdusă în circuitul civil, aferent străzii “Avram Iancu” delimitată de strada ”Dorobanți” și strada “Nicolae Bălcescu” care se va întăbula definitiv în cotă de 1/1 părți în favoarea Domeniului Public al Municipiului Sebeș.

(5) Aprobă înscrierea în Cartea Funciară a Lotului nr. 3 compus din parcela cu nr. Top. nou 1101/3 – în suprafață măsurată de 6.872 mp, care se solicită să fie introdusă în circuitul civil, aferent străzii “Grivița” delimitată de strada ”Dorobanți” și strada “Nicolae Bălcescu” care se va întăbula definitiv în cotă de 1/1 părți în favoarea Domeniului Public al Municipiului Sebeș.

Art.19 (1) Identifică imobilul **Strada Gării** cu parte din poziția nr. 385 din inventarul domeniul public al Municipiului Sebeș, însușit prin H.C.L. nr. 125/2001 și atestat prin H.G. nr. 974/2002 - Anexa nr. 5.

(2) Din punct de vedere topografic strada "Strada Gării" se identifică cu parte din imobilul cu nr. top. 1345 fără suprafață și neînscris în cartea funciară. Deoarece se identifică cu parte din acest imobil, se propun să se parceleze astfel:

(3) Aprobă ca Lotul nr. 1 compus din parcela cu nr. Top. nou 1345/1- fără suprafață să rămână neînscris în cartea funciară.

(4) Aprobă înscrierea în Cartea Funciară a Lotului nr. 2 compus din parcela cu nr. Top. nou 1345/2 – în suprafață măsurată de 5.230 mp, care se solicită să fie introdusă în circuitul civil, aferent străzii "Gării" delimitată de strada "Călărași" și strada "Vânători" care se va întăbula definitiv în cotă de 1/1 părți în favoarea Domeniului Public al Municipiului Sebeș.

Art.20 (1) Identifică imobilul **Strada Grivița** cu parte din poziția nr. 21 din inventarul domeniul public al Municipiului Sebeș, însușit prin H.C.L. nr. 125/2001 și atestat prin H.G. nr. 974/2002 - Anexa nr. 5.

(2) Din punct de vedere topografic strada "Strada Grivița" se identifică cu parte din imobilul cu nr. top. 1101 fără suprafață și neînscris în cartea funciară. Deoarece se identifică cu parte din acest imobil, se propun să se parceleze astfel:

(3) Aprobă ca Lotul nr. 1 compus din parcela cu nr. Top. nou 1101/1- fără suprafață să rămână neînscris în cartea funciară.

(4) Aprobă înscrierea în Cartea Funciară a Lotului nr. 2 compus din parcela cu nr. Top. nou 1101/2 – în suprafață măsurată de 10.094 mp, care se solicită să fie introdusă în circuitul civil, aferent străzii "Avram Iancu" delimitată de strada "Dorobanți" și strada "Nicolae Bălcescu" care se va întăbula definitiv în cotă de 1/1 părți în favoarea Domeniului Public al Municipiului Sebeș.

(5) Aprobă înscrierea în Cartea Funciară a Lotului nr. 3 compus din parcela cu nr. Top. nou 1101/3 – în suprafață măsurată de 6.872 mp, care se solicită să fie introdusă în circuitul civil, aferent străzii "Grivița" delimitată de strada "Dorobanți" și strada "Nicolae Bălcescu" care se va întăbula definitiv în cotă de 1/1 părți în favoarea Domeniului Public al Municipiului Sebeș.

Art.21 (1) Identifică imobilul **Strada Vânători** cu parte din poziția nr. 55 din inventarul domeniul public al Municipiului Sebeș, însușit prin H.C.L. nr. 125/2001 și atestat prin H.G. nr. 974/2002 - Anexa nr. 5.

(2) Din punct de vedere topografic strada "Strada Vânători" se identifică cu parte din imobilul cu nr. top. 2479 fără suprafață și înscris în cartea funciară nr. 82991. Deoarece se identifică cu parte din acest imobil, se propun să se parceleze astfel:

(3) Aprobă ca Lotul nr. 1 compus din parcela cu nr. Top. nou 2479/1- fără suprafață să rămână pe vechii proprietari de carte funciară în cotele și cu titlul inițial de dobândire.

(4) Aprobă înscrierea în Cartea Funciară a Lotului nr. 2 compus din parcela cu nr. Top. nou 2479/2 – în suprafață măsurată de 2.711 mp, care se solicită să fie introdusă în circuitul civil, aferent străzii "Simion Bărnuțiu" delimitată de strada "Viilor" și strada "Drumul Sibiului" care se va întăbula definitiv în cotă de 1/1 părți în favoarea Domeniului Public al Municipiului Sebeș.

(5) Aprobă înscrierea în Cartea Funciară a Lotului nr. 3 compus din parcela cu nr. Top. nou 2479 /3 – în suprafață măsurată de 4.059 mp, care se solicită să fie introdusă în circuitul civil, aferent străzii "Viilor – Tronson 1" delimitată de strada "Vânători" și "Gara CFR" care se va întăbula definitiv în cotă de 1/1 părți în favoarea Domeniului Public al Municipiului Sebeș.

(6) Aprobă înscrierea în Cartea Funciară a Lotului nr. 4 compus din parcela cu nr. Top. nou 2479 /4 – în suprafață măsurată de 9.373 mp, care se solicită să fie introdusă în circuitul civil, aferent străzii "Viilor – Tronson 2" delimitată de Râul Secaș și "Gara CFR" care se va întăbula definitiv în cotă de 1/1 părți în favoarea Domeniului Public al Municipiului Sebeș.

(7) Aprobă înscrierea în Cartea Funciară a Lotului nr. 5 compus din parcela cu nr. Top. nou 2479 /5 – în suprafață măsurată de 7.814 mp, care se solicită să fie introdusă în circuitul civil, aferent străzii "Vânători" delimitată de strada "Lucian Blaga" și "Gara CFR" care se va întăbula definitiv în cotă de 1/1 părți în favoarea Domeniului Public al Municipiului Sebeș.

(8) Aprobă înscrierea în Cartea Funciară a Lotului nr. 6 compus din parcela cu nr. Top. nou 2479 /6 – în suprafață măsurată de 2.134 mp, care se solicită să fie introdusă în circuitul civil, aferent străzii “Răstoacă” delimitată de strada “Viilor” și strada “Drumul Sibiului” care se va întăbula definitiv în cotă de 1/1 părți în favoarea Domeniului Public al Municipiului Sebeș.

Art.22 Solicită OCPI Alba **înscrierea definitivă** a imobilelor străzi cu datele de identificare cuprinse în documentația prevăzută la art. 1, în Domeniul Public al Municipiului Sebeș, conform art. 41, alin. 5 din Legea nr. 7/1996 Legea cadastrului și a publicității imobiliare, republicată (așa cum a fost modificată prin OUG nr.31/2018) și al pct. III, nr.crt. 1 din Anexa la Legea nr. 213/1998 privind proprietatea publică și regimul juridic al acesteia (de unde rezultă că străzile, terenurile și clădirile în care își desfășoară activitatea consiliul local și primăria, precum și instituțiile publice de interes local, cum sunt: teatrele, bibliotecile, muzeele, spitalele, policlinicile și altele asemenea, fac parte din domeniul public al orașelor).

Art.23 Prezenta hotărâre a fost emisă în vederea efectuării demersurilor necesare pentru modificarea H.G.R. nr. 974/2002 Anexa nr. 5 privind atestarea domeniului public al județului Alba precum și a municipiilor, orașelor și comunelor din Județul Alba.

Art.24 Se modifică în mod corespunzător prezentei inventarul domeniului public al Municipiului Sebeș.

Art.25 De ducerea la îndeplinire a prezentei hotărâri răspunde Compartimentul Patrimoniu și Transport și Serviciul Cheltuieli și Resurse Umane.

Art.26 Prezenta hotărâre poate fi atacată de către persoanele îndreptățite, în termenul și în condițiile prevăzute de Legea nr. 554/2004, privind contenciosul administrativ, cu modificările și completările ulterioare.

Prezenta hotărâre va fi afișată, se va publica pe site-ul primăriei și în monitorul oficial al Municipiului Sebeș și se comunică:

- Instituției Prefectului Județului Alba
- Primarului Municipiului Sebeș
- Viceprimarului Municipiului Sebeș
- Arhitectului șef
- Birou Contencios Juridic, Administrație, Transparență Decizională și Arhivă
- Compartimentului Relații Publice, Comunicare și Informatică
- Birou Buget, Finanțe, Contabilitate, Salarizare
- Compartimentul Patrimoniu și Transport
- Serviciul Cheltuieli și Resurse Umane
- Aparatului permanent al Consiliului Local Sebeș
- OCPI Alba

Sebeș, la 31.10.2019

PREȘEDINTE DE ȘEDINȚĂ
Consilier local ,SPĂTARIU VASILE

Total consilieri locali	19
Prezenți	17
Pentru	17
Împotrivă	-
Abțineri	-

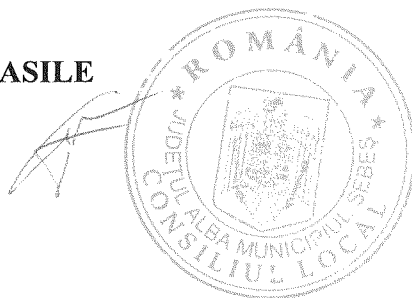

CONTRASEMNEAZĂ ,
SECRETAR MUNICIPIU
VLAD CRISTINA ELENA

MEMORIU TEHNIC

- I. ADRESA IMOBILELOR: UAT SEBES.
- II. BENEFICIAR: Orașul Sebes.
- III. EXECUTANT: S.C. MERCURY GEOSYSTEMS S.R.L. prin Ing. Rasinariu Avram Florin, deținătorul autorizației OCPI Alba Seria: RO-AB-F Nr. 0225/2014.
- IV. OBIECTUL LUCRĂRII: Documentație cadastrală de primă înscriere în Sistemul Integrat de Cadastru și Carte Funciară a unor străzi din orașul Sebes.

1. STRADA "HOREA"

Imobilul care face obiectul prezentei documentații cadastrale de primă înscriere în sistemul integrat de Cadastru și Carte Funciară, se identifică cu cel înscris în Anexa nr.5, poz. 22 din HG 974/2002 care cuprinde Inventarul Domeniului Public al Municipiului Sebes, insusita prin HCL 125/2001, de catre Consiliul Local al Municipiului Sebes, având o suprafață totală conform HG de 10366 mp, iar suprafață rezultată din măsurători de 9126 mp .

Din punct de vedere topografic strada Horea se identifica cu parte din imobilul cu nr. top.2055 fara suprafata si neinscris in cartea funciara. Deoarece se identifica cu parte din acest imobil, propun sa se parceleze astfel:

Lotul nr.1 compus din parcela cu nr. Top. nou 2055/1- fara suprafata, ramane neinscris in cartea funciara.

Lotul nr. 2 compus din parcela cu nr. Top. nou 2055/2 – in suprafata masurata de 9126mp care solicităm să fie introdusă în circuitul civil. Acest lot este aferent strazii Horea delimitată de strada "Dorin Pavel" si "Tudor Vladimirescu" care propun să se întabuleze definitiv in cota de 1/1 parti în favoarea Domeniului Public al Municipiului Sebes .

2. STRADA "LEMNARILOR"

Imobilul care face obiectul prezentei documentații cadastrale de primă înscriere în sistemul integrat de Cadastru și Carte Funciară, se identifică cu cel înscris în Anexa nr. 5, poz. 26 din HG 974/2002 care cuprinde Inventarul Domeniului Public al Municipiului Sebes, insusita prin HCL 125/2001, de catre Consiliul Local al Municipiului Sebes, având o suprafață totală conform HG de 4715 mp, iar suprafață rezultată din măsurători de 7920 mp .

Din punct de vedere topografic strada "Lemnarilor" se identifica cu parte din imobilul cu nr. top.2265 fara suprafata si neinscris in cartea funciara. Deoarece se identifica cu parte din acest imobil, propun sa se parceleze astfel:

Lotul nr.1 compus din parcela cu nr. Top. nou 2265/1- fara suprafata, ramane neinscris in cartea funciara.

Lotul nr. 2 compus din parcela cu nr. Top. nou 2265/2 – in suprafata masurata de 7920mp care solicităm să fie introdusă în circuitul civil. Acest lot este aferent strazii "Lemnarilor" delimitată de strada "Stejarului" si strada "Luncile Prigoanei" care propun să se întabuleze definitiv in cota de 1/1 parti în favoarea Domeniului Public al Municipiului Sebes.

Lotul nr. 3 compus din parcela cu nr. Top. nou 2265/3 – in suprafata masurata de 6082mp care solicităm să fie introdusă în circuitul civil. Acest lot este aferent strazii "Ogorului" delimitată de strada "Lemnarilor" care propun să se întabuleze definitiv in cota de 1/1 parti în favoarea Domeniului Public al Municipiului Sebes.

Lotul nr. 4 compus din parcela cu nr. Top. nou 2265/4 – in suprafata masurata de 4582mp care solicităm să fie introdusă în circuitul civil. Acest lot este aferent strazii "Stejarului" delimitată de strada "Alunului" si strada "M. Sadoveanu" care propun să se întabuleze definitiv in cota de 1/1 parti în favoarea Domeniului Public al Municipiului Sebes.

3. STRADA "MĂRĂȘEȘTI"

Imobilul care face obiectul prezentei documentații cadastrale de primă înscriere în sistemul integrat de Cadastru și Carte Funciară, se identifică cu cel înscris în Anexa nr. 5, poz. 387 din HG 974/2002 care cuprinde Inventarul Domeniului Public al Municipiului Sebes, însusita prin HCL 125/2001 de către Consiliul Local al Municipiului Sebes, având o suprafață totală conform HG de 4723 mp, iar suprafață rezultată din măsurători de 3329 mp .

Din punct de vedere topografic strada "Mărășești" se identifica cu parte din imobilul cu nr. top.1350 fara suprafata si neinscris in cartea funciara. Deoarece se identifica cu parte din acest imobil, propun sa se parceleze astfel:

Lotul nr.1 compus din parcela cu nr. Top. nou 1350/1- fara suprafata, ramane neinscris in cartea funciara.

Lotul nr. 2 compus din parcela cu nr. Top. nou 1350/2 – in suprafata masurata de 3329mp care solicităm să fie introdusă în circuitul civil. Acest lot este aferent strazii "Mărășești" delimitată de strada "Calarasi" si strada "Vanatori" care propun să se întabuleze definitive in cota de 1/1 parti în favoarea Domeniului Public al Municipiului Sebes .

4. STRADA "OGORULUI"

Imobilul care face obiectul prezentei documentații cadastrale de primă înscriere în sistemul integrat de Cadastru și Carte Funciară, se identifică cu cel înscris în Anexa nr. 5, poz. 35 din HG 974/2002 care cuprinde Inventarul Domeniului Public al Municipiului Sebes, însusita prin HCL 125/2001 de către Consiliul Local al Municipiului Sebes, având o suprafață totală conform HG de 4600 mp, iar suprafață rezultată din măsurători de 6082 mp .

Din punct de vedere topografic strada "Ogorului" din Municipiul Sebes se identifica cu parte din imobilul cu nr. top.2265 fara suprafata si neinscris in cartea funciara. Deoarece se identifica cu parte din acest imobil, propun sa se parceleze astfel:

Lotul nr.1 compus din parcela cu nr. Top. nou 2265/1- fara suprafata, ramane neinscris in cartea funciara.

Lotul nr. 2 compus din parcela cu nr. Top. nou 2265/2 – in suprafata masurata de 7920mp care solicităm să fie introdusă în circuitul civil. Acest lot este aferent strazii "Lemnarilor" delimitată de strada "Stejarului" si strada "Luncile Prigoanei" care propun să se întabuleze definitiv in cota de 1/1 parti în favoarea Domeniului Public al Municipiului Sebes.

Lotul nr. 3 compus din parcela cu nr. Top. nou 2265/3 – in suprafata masurata de 6082mp care solicităm să fie introdusă în circuitul civil. Acest lot este aferent strazii "Ogorului" delimitată de strada "Lemnarilor" care propun să se întabuleze definitive in cota de 1/1 parti în favoarea Domeniului Public al Municipiului Sebes.

Lotul nr. 4 compus din parcela cu nr. Top. nou 2265/4 – in suprafata masurata de 4582mp care solicităm să fie introdusă în circuitul civil. Acest lot este aferent strazii "Stejarului" delimitată de strada "Alunului" si strada "M. Sadoveanu" care propun să se întabuleze definitiv in cota de 1/1 parti în favoarea Domeniului Public al Municipiului Sebes.

5. STRADA "OITUZ"

Imobilul care face obiectul prezentei documentații cadastrale de primă înscriere în sistemul integrat de Cadastru și Carte Funciară, se identifică cu cel înscris în Anexa nr. 5, poz. 350 din HG 974/2002 care cuprinde Inventarul Domeniului Public al Municipiului Sebes, însusita prin HCL 125/2001 de către Consiliul Local al Municipiului Sebes, având o suprafață totală conform HG de 6699 mp, iar suprafață rezultată din măsurători de 9432 mp .

Din punct de vedere topografic strada "Oituz" din Municipiul Sebes, Loc. Petresti se identifica cu parte din imobilul cu nr. top.1438/1/1 fara suprafata si neinscris in cartea funciara. Deoarece se identifica cu parte din acest imobil, propun sa se parceleze astfel:

Lotul nr.1 compus din parcela cu nr. Top. nou 1438/1/1/1- fara suprafata, ramane neinscris in cartea funciara.

Lotul nr. 2 compus din parcela cu nr. Top. nou 1438/1/1/2- in suprafata masurata de 9432 mp care solicitam sa fie introdusa in circuitul civil. Acest lot este aferent strazii "Oituz" delimitata de strada "Sanzienelor" si "Raul Sebes" care propun sa se intabuleze definitive in cota de 1/1 parti in favoarea Domeniului Public al Municipiului Sebes.

6. STRADA "PLOPILOR"

Imobilul care face obiectul prezentei documentatii cadastrale de prima inscriere in sistemul integrat de Cadastru si Carte Funciara, se identifica cu cel inscris in Anexa nr. 5, poz. 39 din HG 974/2002 care cuprinde Inventarul Domeniului Public al Municipiului Sebes, insusita prin HCL 125/2001 de catre Consiliul Local al Municipiului Sebes, avand o suprafata totala conform HG de 4634 mp, iar suprafata rezultata din masuratori de 5585 mp .

Din punct de vedere topografic strada "Plopilor" se identifica cu parte din imobilul cu nr. top.2320/19 fara suprafata si neinscris in cartea funciara. Deoarece se identifica cu parte din acest imobil, propun sa se parceleze astfel:

Lotul nr.1 compus din parcela cu nr. Top. nou 2320/19/1- fara suprafata, ramane neinscris in cartea funciara.

Lotul nr.2 compus din parcela cu nr. Top. nou 2320/19/2 - in suprafata masurata de 5585mp care solicitam sa fie introdusa in circuitul civil. Acest lot este aferent strazii "Plopilor" delimitata de strada "Alunelului" si "Drumul Sibiului" care propun sa se intabuleze definitiv in cota de 1/1 parti in favoarea Domeniului Public al Municipiului Sebes.

7. STRADA "RASTOACA"

Imobilul care face obiectul prezentei documentatii cadastrale de prima inscriere in sistemul integrat de Cadastru si Carte Funciara, se identifica cu cel inscris in Anexa nr. 5, poz. 44 din HG 974/2002 care cuprinde Inventarul Domeniului Public al Municipiului Sebes, avand o suprafata totala conform HG de 2340 mp, iar suprafata rezultata din masuratori de 2134 mp .

Din punct de vedere topografic strada "Rastoaca" din Municipiul Sebes se identifica cu parte din nr. top 2479 fara suprafata inscris in cartea funciara nr. 82991. Deoarece se identifica cu parte din acest imobil, propun sa se parceleze astfel:

Lotul nr.1 compus din parcela cu nr. Top. nou 2479/1- fara suprafata. Acest lot propun sa ramana pe vechii proprietari de carte funciara in cotele si cu titlul initial de dobandire.

Lotul nr.2 compus din parcela cu nr. Top. nou 2479/2 - in suprafata masurata de 2711mp aferent strazii "Simion Barnutiu" delimitata de strada "Viilor" si "Drumul Sibiului" care propun sa se intabuleze definitiv in cota de 1/1 parti in favoarea Domeniului Public al Municipiului Sebes .

Lotul nr.3 compus din parcela cu nr. Top. nou 2479/3 - in suprafata masurata de 4059mp aferent strazii "Viilor-tronson 1" delimitata de strada "Vanatori" si "CFR" care propun sa se intabuleze definitiv in cota de 1/1 parti in favoarea Domeniului Public al Municipiului Sebes .

Lotul nr.4 compus din parcela cu nr. Top. nou 2479/4 - in suprafata masurata de 9373mp aferent strazii "Viilor-tronson 2" delimitata de Raul Secas si "CFR" care propun sa se intabuleze definitiv in cota de 1/1 parti in favoarea Domeniului Public al Municipiului Sebes .

Lotul nr.5 compus din parcela cu nr. Top. nou 2479/5 - in suprafata masurata de 7814mp aferent strazii "Vanatori" delimitate de strada "Lucian Blaga" si "Gara CFR" care propun sa se intabuleze definitiv in cota de 1/1 parti in favoarea Domeniului Public al Municipiului Sebes .

Lotul nr.6 compus din parcela cu nr. Top. nou 2479/6 - in suprafata masurata de 2134mp aferent strazii "Rastoaca" delimitata de strada " Viilor" si "Drumul Sibiului" care propun sa se intabuleze definitiv in cota de 1/1 parti in favoarea Domeniului Public al Municipiului Sebes .

8. STRADA "SIMION BARNUTIU"

Imobilul care face obiectul prezentei documentații cadastrale de primă înscriere în sistemul integrat de Cadastru și Carte Funciară, se identifică cu cel înscris în Anexa nr. 5, poz. 48 din HG 974/2002 care cuprinde Inventarul Domeniului Public al Municipiului Sebes, insusita prin HCL 125/2001 de catre Consiliul Local al Municipiului Sebes, având o suprafață totală conform HG de 2856 mp, iar suprafață rezultată din măsurători de 2711 mp .

Din punct de vedere topografic strada "Simion Barnutiu" din Municipiul Sebes se identifică cu parte din imobilul cu nr. top.2479 fara suprafata inscris in cartea funciara nr. 82991. Deoarece se identifica cu parte din acest imobil, propun sa se parceleze astfel:

Lotul nr.1 compus din parcela cu nr. Top. nou 2479/1- fara suprafata. Acest lot propun să rămână pe vechii proprietari de carte funciară în cotele și cu titlul inițial de dobândire.

Lotul nr.2 compus din parcela cu nr. Top. nou 2479/2 – in suprafata masurata de 2711mp aferent strazii "Simion Barnutiu" delimitată de strada "Viilor " si "Drumul Sibiului" care propun să se întabuleze definitiv in cota de 1/1 parti în favoarea Domeniului Public al Municipiului Sebes .

Lotul nr.3 compus din parcela cu nr. Top. nou 2479/3 – in suprafata masurata de 4059mp aferent strazii "Viilor-tronson 1" delimitată de strada "Vanatori " si "CFR" care propun să se întabuleze definitiv in cota de 1/1 parti în favoarea Domeniului Public al Municipiului Sebes .

Lotul nr.4 compus din parcela cu nr. Top. nou 2479/4 – in suprafata masurata de 9373mp aferent strazii "Viilor-tronson 2" delimitată de Raul Secas si "CFR" care propun să se întabuleze definitiv in cota de 1/1 parti în favoarea Domeniului Public al Municipiului Sebes .

Lotul nr.5 compus din parcela cu nr. Top. nou 2479/5 – in suprafata masurata de 7814mp aferent strazii "Vanatori" delimitata de strada " Lucian Blaga" si "Gara CFR" care propun să se întabuleze definitiv in cota de 1/1 parti în favoarea Domeniului Public al Municipiului Sebes .

Lotul nr.6 compus din parcela cu nr. Top. nou 2479/6 – in suprafata masurata de 2134mp aferent strazii "Rastoaca" delimitata de strada " Viilor" si "Drumul Sibiului" care propun să se întabuleze definitiv in cota de 1/1 parti în favoarea Domeniului Public al Municipiului Sebes .

9. STRADA "SPITALULUI"

Imobilul care face obiectul prezentei documentații cadastrale de primă înscriere în sistemul integrat de Cadastru și Carte Funciară, se identifică cu cel înscris în Anexa nr. 5, poz. 398 din HG 974/2002 care cuprinde Inventarul Domeniului Public al Municipiului Sebes, insusita prin HCL 125/2001 de catre Consiliul Local al Municipiului Sebes, având o suprafață totală conform HG de 6120 mp, iar suprafață rezultată din măsurători de **5911 mp** .

Din punct de vedere topografic strada "Spitalului" se identifică cu nr. top 1828/1/35 "Stradă", înscris în CF 8725 Sebes in suprafata de 5889mp. Pentru restul de suprafata ramasa neidentificata nu s-au mai gasit numere topografice disponibile. Strada "Spitalului" in suprafata masurata de 5911mp delimitată de strada "Calugareni " si strada "Unirii" propun să se întabuleze definitiv in cota de 1/1 parti în favoarea Domeniului Public al Municipiului Sebes .

10. STRADA "STEJARULUI"

Imobilul care face obiectul prezentei documentații cadastrale de primă înscriere în sistemul integrat de Cadastru și Carte Funciară, se identifică cu cel înscris în Anexa nr. 5, poz. 62 din HG 974/2002 care cuprinde Inventarul Domeniului Public al Municipiului Sebes, insusita prin HCL 125/2001 de catre Consiliul Local al Municipiului Sebes, având o suprafață totală conform HG de 3575 mp, iar suprafață rezultată din măsurători 4582 mp.

Din punct de vedere topografic strada "Stejarului" se identifică cu cu parte din imobilul cu nr. top.2265 fara suprafata si neinscris in cartea funciara. Deoarece se identifica cu parte din acest imobil, propun sa se parceleze astfel:

Lotul nr.1 compus din parcela cu nr. Top. nou 2265/1- fara suprafata, ramane neinscris in cartea funciara.

Lotul nr. 2 compus din parcela cu nr. Top. nou 2265/2 – în suprafața măsurată de 7920mp care solicităm să fie introdusă în circuitul civil. Acest lot este aferent strazii “Lemnarilor” delimitată de strada “Stejarului” și strada “Luncile Prigoanei” care propun să se întabuleze definitiv în cota de 1/1 parti în favoarea Domeniului Public al Municipiului Sebes.

Lotul nr. 3 compus din parcela cu nr. Top. nou 2265/3 – în suprafața măsurată de 6082mp care solicităm să fie introdusă în circuitul civil. Acest lot este aferent strazii “Ogorului” delimitată de strada “Alunului” și strada “Lemnarilor” care propun să se întabuleze definitiv în cota de 1/1 parti în favoarea Domeniului Public al Municipiului Sebes.

Lotul nr. 4 compus din parcela cu nr. Top. nou 2265/4 – în suprafața măsurată de 4582mp care solicităm să fie introdusă în circuitul civil. Acest lot este aferent strazii “Stejarului” delimitată de strada “Alunului” și strada “M. Sadoveanu” care propun să se întabuleze definitiv în cota de 1/1 parti în favoarea Domeniului Public al Municipiului Sebes.

11. STRADA “VIILOR-TRONSON 1”

Imobilul care face obiectul prezentei documentații cadastrale de primă înscriere în sistemul integrat de Cadastru și Carte Funciară, se identifică cu parte din cel înscris în Anexa nr. 5, poz. 53 din HG 974/2002 care cuprinde Inventarul Domeniului Public al Municipiului Sebes, însusita prin HCL 125/2001 de către Consiliul Local al Municipiului Sebes, având o suprafață totală conform HG de 14097 mp, iar suprafață rezultată din măsurători 4059 mp .

Din punct de vedere topografic strada “Viilor Tronson 1” se identifică cu parte din imobilul cu nr. top.2479 fara suprafața înscris în cartea funciara nr. 82991. Deoarece se identifica cu parte din acest imobil, propun sa se parceleze astfel:

Lotul nr.1 compus din parcela cu nr. Top. nou 2479/1- fara suprafața. Acest lot propun să rămână pe vechii proprietari de carte funciara în cotele și cu titlul inițial de dobândire.

Lotul nr.2 compus din parcela cu nr. Top. nou 2479/2 – în suprafața măsurată de 2711mp aferent strazii “Simion Barnutiu” delimitată de strada “Viilor” și “Drumul Sibiului” care propun să se întabuleze definitiv în cota de 1/1 parti în favoarea Domeniului Public al Municipiului Sebes .

Lotul nr.3 compus din parcela cu nr. Top. nou 2479/3 – în suprafața măsurată de 4059mp aferent strazii “Viilor-tronson 1” delimitată de strada “Vanatori” și “CFR” care propun să se întabuleze definitiv în cota de 1/1 parti în favoarea Domeniului Public al Municipiului Sebes .

Lotul nr.4 compus din parcela cu nr. Top. nou 2479/4 – în suprafața măsurată de 9373mp aferent strazii “Viilor-tronson 2” delimitată de Raul Secas și “CFR” care propun să se întabuleze definitiv în cota de 1/1 parti în favoarea Domeniului Public al Municipiului Sebes .

Lotul nr.5 compus din parcela cu nr. Top. nou 2479/5 – în suprafața măsurată de 7814mp aferent strazii “Vanatori” delimitate de strada “Lucian Blaga” și “Gara CFR” care propun să se întabuleze definitiv în cota de 1/1 parti în favoarea Domeniului Public al Municipiului Sebes .

Lotul nr.6 compus din parcela cu nr. Top. nou 2479/6 – în suprafața măsurată de 2134mp aferent strazii “Rastoaca” delimitata de strada “ Viilor” și “Drumul Sibiului” care propun să se întabuleze definitiv în cota de 1/1 parti în favoarea Domeniului Public al Municipiului Sebes .

12. STRADA “VIILOR-TRONSON 2”

Imobilul care face obiectul prezentei documentații cadastrale de primă înscriere în sistemul integrat de Cadastru și Carte Funciară, se identifică cu parte din cel înscris în Anexa nr. 5, poz. 53 din HG 974/2002 care cuprinde Inventarul Domeniului Public al Municipiului Sebes, însusita prin HCL 125/2001 de către Consiliul Local al Municipiului Sebes, având o suprafață totală conform HG de 14097 mp, iar suprafață rezultată din măsurători 9373 mp .

Din punct de vedere topografic strada “Viilor Tronson 2” se identifică cu parte din imobilul cu nr. top.2479 fara suprafața înscris în cartea funciara nr. 82991. Deoarece se identifica cu parte din acest imobil, propun sa se parceleze astfel:

Lotul nr.1 compus din parcela cu nr. Top. nou 2479/1- fara suprafața. Acest lot propun să rămână pe vechii proprietari de carte funciara în cotele și cu titlul inițial de dobândire.

Lotul nr.2 compus din parcela cu nr. Top. nou 2479/2 – in suprafata masurata de 2711mp aferent strazii “Simion Barnutiu” delimitată de strada ”Viilor ” si “Drumul Sibiului” care propun să se întabuleze definitiv in cota de 1/1 parti în favoarea Domeniului Public al Municipiului Sebes .

Lotul nr.3 compus din parcela cu nr. Top. nou 2479/3 – in suprafata masurata de 4059mp aferent strazii “Viilor-tronson 1” delimitată de strada ”Vanatori ” si “CFR” care propun să se întabuleze definitiv in cota de 1/1 parti în favoarea Domeniului Public al Municipiului Sebes .

Lotul nr.4 compus din parcela cu nr. Top. nou 2479/4 – in suprafata masurata de 9373mp aferent strazii “Viilor-tronson 2” delimitată de Raul Secas si “CFR” care propun să se întabuleze definitiv in cota de 1/1 parti în favoarea Domeniului Public al Municipiului Sebes .

Lotul nr.5 compus din parcela cu nr. Top. nou 2479/5 – in suprafata masurata de 7814mp aferent strazii “Vanatori” delimitate de strada “ Lucian Blaga” si “Gara CFR” care propun să se întabuleze definitiv in cota de 1/1 parti în favoarea Domeniului Public al Municipiului Sebes .

Lotul nr.6 compus din parcela cu nr. Top. nou 2479/6 – in suprafata masurata de 2134mp aferent strazii “Rastoaca” delimitata de strada “ Viilor” si “Drumul Sibiului” care propun să se întabuleze definitiv in cota de 1/1 parti în favoarea Domeniului Public al Municipiului Sebes .

13. STRADA “ABATORULUI”

Imobilul care face obiectul prezentei documentații cadastrale de primă înscriere în sistemul integrat de Cadastru și Carte Funciară, se identifică cu parte din cel înscris în Anexa nr. 5, poz. 5 din HG 974/2002 care cuprinde Inventarul Domeniului Public al Municipiului Sebes, insusita prin HCL 125/2001 de catre Consiliul Local al Municipiului Sebes, având o suprafață totală conform HG de 5876 mp, iar suprafață rezultată din măsurători 6899 mp .

Din punct de vedere topografic strada “Abatorului” se identifică se identifică cu parte din imobilul cu nr. top.6992 fara suprafata si neinscris in cartea funciara. Deoarece se identifica cu parte din acest imobil, propun sa se parceleze astfel:

Lotul nr.1 compus din parcela cu nr. Top. nou 6992/1- fara suprafata, ramane neinscris in cartea funciara.

Lotul nr.2 compus din parcela cu nr. Top. nou 6992/2 – in suprafata masurata de 6899mp care solicităm să fie introdusă în circuitul civil. Acest lot este aferent strazii “Abatorului” delimitată de strada ”N. Balcescu ” si “CFR” care propun să se întabuleze definitiv in cota de 1/1 parti în favoarea Domeniului Public al Municipiului Sebes.

14. STRADA “BUJORULUI”

Imobilul care face obiectul prezentei documentații cadastrale de primă înscriere în sistemul integrat de Cadastru și Carte Funciară, se identifică cu parte din cel înscris în Anexa nr. 5, poz. 61 din HG 974/2002 care cuprinde Inventarul Domeniului Public al Municipiului Sebes, insusita prin HCL 125/2001 de catre Consiliul Local al Municipiului Sebes având o suprafață totală conform HG de 13225 mp, iar suprafață rezultată din măsurători 1911 mp .

Din punct de vedere topografic strada “Bujorului” din Municipiul Sebes se identifică cu parte din imobilul cu nr. top.2254 fara suprafata si neinscris in cartea funciara. Deoarece se identifica cu parte din acest imobil, propun sa se parceleze astfel:

Lotul nr.1 compus din parcela cu nr. Top. nou 2254/1- fara suprafata, ramane neinscris in cartea funciara.

Lotul nr.2 compus din parcela cu nr. Top. nou 2254/2 – in suprafata masurata de 1911mp care solicităm să fie introdusă în circuitul civil. Acest lot este aferent strazii “Bujorului” delimitată de strada ”Tipografilor” si strada “Zambilelor” care propun să se întabuleze definitiv in cota de 1/1 parti în favoarea Domeniului Public al Municipiului Sebes.

15. STRADA "CALUGARENI"

Imobilul care face obiectul prezentei documentații cadastrale de primă înscriere în sistemul integrat de Cadastru și Carte Funciară, se identifică cu parte din cel înscris în Anexa nr. 5, poz. 377 din HG 974/2002 care cuprinde Inventarul Domeniului Public al Municipiului Sebes, însusita prin HCL 125/2001 de catre Consiliul Local al Municipiului Sebes având o suprafață totală conform HG de 5700 mp, iar suprafață rezultată din măsurători 5551 mp .

Din punct de vedere topografic strada "Calugareni" din Municipiul Sebes se identifică cu parte din imobilul cu nr. top.1813 fara suprafata si neinscris in cartea funciara. Deoarece se identifica cu parte din acest imobil, propun sa se parceleze astfel:

Lotul nr.1 compus din parcela cu nr. Top. nou 1813/1- fara suprafata, ramane neinscris in cartea funciara.

Lotul nr.2 compus din parcela cu nr. Top. nou 1813/2 – in suprafata masurata de 5551 mp care solicităm să fie introdusă în circuitul civil. Acest lot este aferent strazii "Calugareni" delimitată de strada "Traian" si strada "Spiatului" care propun să se întabuleze definitiv in cota de 1/1 parti în favoarea Domeniului Public al Municipiului Sebes .

16. STRADA "TRAIAN"

Imobilul care face obiectul prezentei documentații cadastrale de primă înscriere în sistemul integrat de Cadastru și Carte Funciară, se identifică cu parte din cel înscris în Anexa nr. 5, poz. 401 din HG 974/2002 care cuprinde Inventarul Domeniului Public al Municipiului Sebes, însusita prin HCL 125/2001 de catre Consiliul Local al Municipiului Sebes având o suprafață totală conform HG de 11220 mp, iar suprafață rezultată din măsurători 9733 mp .

Din punct de vedere topografic strada "Traian" din Municipiul Sebes se identifică cu parte din imobilul cu nr. top.1792 fara suprafata si neinscris in cartea funciara. Deoarece se identifica cu parte din acest imobil, propun sa se parceleze astfel:

Lotul nr.1 compus din parcela cu nr. Top. nou 1792/1- fara suprafata, ramane neinscris in cartea funciara.

Lotul nr.2 compus din parcela cu nr. Top. nou 1792/2 – in suprafata masurata de 9733 mp care solicităm să fie introdusă în circuitul civil. Acest lot este aferent strazii "Calugareni" delimitată de strada "D. Pavel" si strada "L. Blaga" care propun să se întabuleze definitiv in cota de 1/1 parti în favoarea Domeniului Public al Municipiului Sebes .

17. STRADA "AVRAM IANCU"

Imobilul care face obiectul prezentei documentații cadastrale de primă înscriere în sistemul integrat de Cadastru și Carte Funciară, se identifică cu parte din cel înscris în Anexa nr. 5, poz. 9 din HG 974/2002 care cuprinde Inventarul Domeniului Public al Municipiului Sebes, însusita prin HCL 125/2001 de catre Consiliul Local al Municipiului Sebes având o suprafață totală conform HG de 9720 mp, iar suprafață rezultată din măsurători 10094 mp .

Din punct de vedere topografic strada "Traian" din Municipiul Sebes se identifică cu parte din imobilul cu nr. top.1101 fara suprafata si neinscris in cartea funciara. Deoarece se identifica cu parte din acest imobil, propun sa se parceleze astfel:

Lotul nr.1 compus din parcela cu nr. Top. nou 1101/1- fara suprafata, ramane neinscris in cartea funciara.

Lotul nr.2 compus din parcela cu nr. Top. nou 1101/2 – in suprafata masurata de 10094 mp care solicităm să fie introdusă în circuitul civil. Acest lot este aferent strazii "Avram Iancu" delimitată de strada "Dorobanti" si strada "Nicolae Balcescu" care propun să se întabuleze definitiv in cota de 1/1 parti în favoarea Domeniului Public al Municipiului Sebes .

Lotul nr.3 compus din parcela cu nr. Top. nou 1101/3 – in suprafata masurata de 6872 mp care solicităm să fie introdusă în circuitul civil. Acest lot este aferent strazii "Grivita" delimitată de strada "Dorobanti" si strada "Nicolae Balcescu" care propun să se întabuleze definitiv in cota de 1/1 parti în favoarea Domeniului Public al Municipiului Sebes .

18. STRADA "GĂRII"

Imobilul care face obiectul prezentei documentații cadastrale de primă înscriere în sistemul integrat de Cadastru și Carte Funciară, se identifică cu parte din cel înscris în Anexa nr. 5, poz. 385 din HG 974/2002 care cuprinde Inventarul Domeniului Public al Municipiului Sebes, însusita prin HCL 125/2001 de către Consiliul Local al Municipiului Sebes având o suprafață totală conform HG de 4963 mp, iar suprafață rezultată din măsurători 5230 mp.

Din punct de vedere topografic strada "Garii" din Municipiul Sebes se identifică cu parte din imobilul nr. top.1345 fara suprafata si neinscris in cartea funciara. Deoarece se identifica cu parte din acest imobil, propun sa se parceleze astfel:

Lotul nr.1 compus din parcela cu nr. Top. nou 1345/1- fara suprafata, ramane neinscris in cartea funciara.

Lotul nr.2 compus din parcela cu nr. Top. nou 1345/2 – in suprafata masurata de 5230 mp care solicităm să fie introdusă în circuitul civil. Acest lot este aferent strazii "Gării" delimitată de strada "Calarasi" si strada "Vanatori" care propun să se întabuleze definitiv în cota de 1/1 parti în favoarea Domeniului Public al Municipiului Sebes .

19. STRADA "GRIVITA"

Imobilul care face obiectul prezentei documentații cadastrale de primă înscriere în sistemul integrat de Cadastru și Carte Funciară, se identifică cu parte din cel înscris în Anexa nr. 5, poz. 21 din HG 974/2002 care cuprinde Inventarul Domeniului Public al Municipiului Sebes, însusita prin HCL 125/2001 de către Consiliul Local al Municipiului Sebes având o suprafață totală conform HG de 7200 mp, iar suprafață rezultată din măsurători 6872 mp.

Din punct de vedere topografic strada "Grivita" din Municipiul Sebes se identifică cu parte din imobilul cu nr. top.1101 fara suprafata si neinscris in cartea funciara. Deoarece se identifica cu parte din acest imobil, propun sa se parceleze astfel:

Lotul nr.1 compus din parcela cu nr. Top. nou 1101/1- fara suprafata, ramane neinscris in cartea funciara.

Lotul nr.2 compus din parcela cu nr. Top. nou 1101/2 – in suprafata masurata de 10094 mp care solicităm să fie introdusă în circuitul civil. Acest lot este aferent strazii "Avram Iancu" delimitată de strada "Dorobanti" si strada "Nicolae Balcescu" care propun să se întabuleze definitiv în cota de 1/1 parti în favoarea Domeniului Public al Municipiului Sebes .

Lotul nr.3 compus din parcela cu nr. Top. nou 1101/3 – in suprafata masurata de 6872mp care solicităm să fie introdusă în circuitul civil. Acest lot este aferent strazii "Grivita" delimitată de strada "Dorobanti" si strada "Nicolae Balcescu" care propun să se întabuleze definitiv în cota de 1/1 parti în favoarea Domeniului Public al Municipiului Sebes .

20. STRADA "VANATORI"

Imobilul care face obiectul prezentei documentații cadastrale de primă înscriere în sistemul integrat de Cadastru și Carte Funciară, se identifică cu parte din cel înscris în Anexa nr. 5, poz. 55 din HG 974/2002 care cuprinde Inventarul Domeniului Public al Municipiului Sebes, însusita prin HCL 125/2001 de către Consiliul Local al Municipiului Sebes având o suprafață totală conform HG de 1500 mp, iar suprafață rezultată din măsurători 7814 mp.

Din punct de vedere topografic strada "Vanatori" din Municipiul Sebes se identifică cu parte din imobilul cu nr. top.2479 fara suprafata inscris in cartea funciara nr. 82991. Deoarece se identifica cu parte din acest imobil, propun sa se parceleze astfel:

Lotul nr.1 compus din parcela cu nr. Top. nou 2479/1- fara suprafata. Acest lot propun să rămână pe vechii proprietari de carte funciara în cotele și cu titlul inițial de dobândire.

Lotul nr.2 compus din parcela cu nr. Top. nou 2479/2 – in suprafata masurata de 2711mp care solicităm să fie introdusă în circuitul civil. Acest lot este aferent strazii "Simion Barnutiu" delimitată de

strada "Viilor" și "Drumul Sibiului" care propun să se întabuleze definitiv în cota de 1/1 parti în favoarea Domeniului Public al Municipiului Sebes

Lotul nr.3 compus din parcela cu nr. Top. nou 2479/3 – în suprafața măsurată de 4059mp care solicităm să fie introdusă în circuitul civil. Acest lot este aferent strazii "Viilor-tronson 1" delimitată de strada "Vanatori" și "CFR" care propun să se întabuleze definitiv în cota de 1/1 parti în favoarea Domeniului Public al Municipiului Sebes

Lotul nr.4 compus din parcela cu nr. Top. nou 2479/4 – în suprafața măsurată de 9373mp care solicităm să fie introdusă în circuitul civil. Acest lot este aferent strazii "Viilor-tronson 2" delimitată de Raul Secas și "CFR" care propun să se întabuleze definitiv în cota de 1/1 parti în favoarea Domeniului Public al Municipiului Sebes

Lotul nr.5 compus din parcela cu nr. Top. nou 2479/5 – în suprafața măsurată de 7814mp care solicităm să fie introdusă în circuitul civil. Acest lot este aferent strazii "Vanatori" delimitate de strada "Lucian Blaga" și "Gara CFR" care propun să se întabuleze definitiv în cota de 1/1 parti în favoarea Domeniului Public al Municipiului Sebes.

Lotul nr.6 compus din parcela cu nr. Top. nou 2479/6 – în suprafața măsurată de 2134mp care solicităm să fie introdusă în circuitul civil. Acest lot este aferent strazii "Rastoaca" delimitată de strada "Viilor" și "Drumul Sibiului" care propun să se întabuleze definitiv în cota de 1/1 parti în favoarea Domeniului Public al Municipiului Sebes

Data
17.09.2019



Plan de amplasament și delimitare a imobilului

Scara: 1:1000

Asesat nr. 134

Nr. cadastral:		Adresa simbolului:	
91.26		Mun. Suceava, Strada Horia, Loc. Altea	
Nr. Cartea Funciara:		S.E.R.E.5	



Linia de încadrare proiect

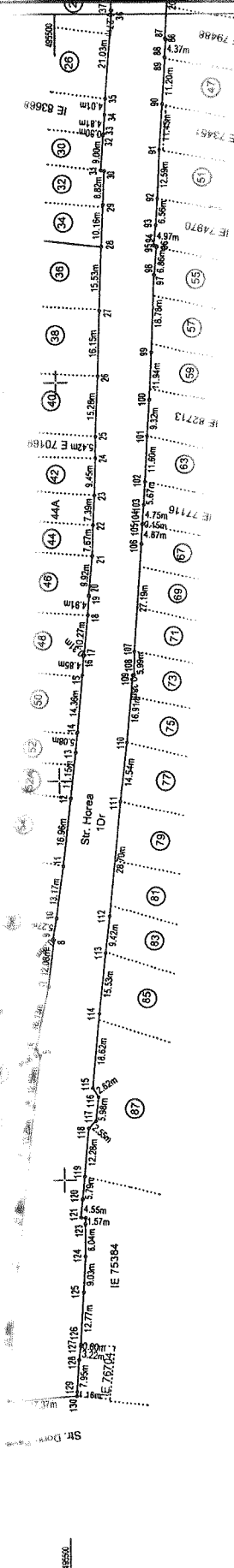

A. Date referitoare la teren		Mențiuni	
Nr. parcela	Categoria de folosință	Suprafața imp.	Mențiuni
	Parcela	91.26	Imobil: neamplasat
	Parcela	91.26	
B. Date referitoare la construcții		Mențiuni	
Cod	Destinație	Suprafața construită la sol (rup)	Mențiuni
Total			

Suprafața totală măsurată a imobilului: 91,26mp
 Suprafața din art. 91.26, art. 91.26, art. 91.26
 Inspector

Executanți: S. C. MERCURY GEOSYSTEMS S. R. L.
 Ing. Razvan Avram Florin
 Confirma executarea măsurătorii în teren, corectitudinea întocmirii documentației cadastrale și corespondența acesteia cu realitatea din teren.

Data:
 Ștampila BCP
 Semnatura

Semnatura și ștampila Data: 04.09.2018

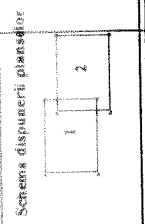

00000

Plan de amplasament și delimitare a imobilului

Scara 1:1000

Adresa nr. 114

Nr. cadastral	Adresa mobilului
9124	114
Mun. Sibiu, Strada Florilor, Jud. Alba	
E.A.T. 52.18825	



A. Date referitoare la teren		Mentouri	
Nr. parcelă	Categorie de folosință	Suprafață (mp)	Insolți neocupate
1	Drum	91,25	Insolți neocupate
Total:		91,25	
B. Date referitoare la construcții		Mentouri	
Cod	Destinație	Suprafața construită la sol (mp)	
Total:			

Suprafața totală măsurată a imobilului = 91,25 mp
 Suprafața din sol = 91,25 mp

Inspector

Executanți: S.C. MERCURY GEOSYSTEMS S.R.L.
 Ing. Răzvan Avram Florin

Confirm executarea măsurătorilor în teren, corectitudinea înocinării documentației cadastrale și corespondența acesteia cu realitatea din teren.

Semnatura și ștampila Data: 04.09.2018

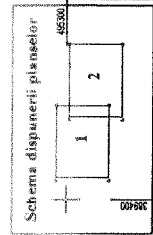

CALCULUL ANALITIC AL SUPRAFETELOR

SISTEM DE PROIECTIE " STEREOGRAFIC 70 "

TERENURI

Puncte teren:

Nr Pct	Coordonate pol de cartier		lungime [m]
	X (m)	Y (m)	
1	495515 150	389045 228	33 580
2	495512 308	389078 898	27 058
3	495508 885	389095 535	13 251
4	495507 425	389078 705	17 588
5	495505 788	389051 185	1 909
6	495508 815	389032 782	18 128
7	495503 484	389048 584	17 375
8	495501 812	389088 535	0 381
9	495502 188	389088 790	5 271
10	495501 192	389085 870	13 171
11	495498 309	389078 008	16 885
12	495497 172	389098 827	11 147
13	495495 805	389108 898	5 083
14	495495 277	389111 845	14 381
15	495493 884	389128 248	4 851
16	495493 642	389131 088	0 309
17	495493 440	389131 320	10 173
18	495492 483	389141 548	4 888
19	495492 048	389148 437	8 213
20	495492 240	389148 528	8 815
21	495491 188	389158 383	1 870
22	495490 881	389164 048	0 380
23	495490 507	389171 428	8 451
24	495490 132	389180 872	5 423
25	495490 013	389188 284	15 277
26	495489 354	389201 581	18 147
27	495488 882	389211 881	15 529
28	495488 287	389230 215	10 182
29	495487 924	389243 570	8 822
30	495487 580	389252 185	0 821
31	495488 383	389252 302	8 385
32	495487 788	389261 211	0 300
33	495487 758	389261 575	4 814
34	495487 308	389268 383	4 012
35	495487 303	389278 388	21 050
36	495485 855	389281 358	0 281
37	495485 922	389281 133	8 196
38	495485 183	389300 038	14 828
39	495484 184	389314 888	8 938
40	495483 108	389324 178	8 344
41	495481 824	389334 034	8 098
42	495480 128	389343 387	12 585
43	495478 115	389355 548	14 010
44	495477 282	389368 438	12 310
45	495475 808	389388 833	10 173
46	495474 151	389398 182	11 332
47	495471 814	389408 828	10 882
48	495468 873	389418 088	18 408
49	495461 128	389428 078	13 982
50	495459 130	389438 878	14 225
51	495457 282	389502 880	8 324
52	495458 283	389511 244	0 588
53	495455 808	389513 808	0 700
54	495455 811	389514 508	4 880
55	495455 180	389518 381	0 120
56	495455 298	389519 382	4 317
57	495454 738	389521 883	14 878
58	495452 788	389538 415	13 132
59	495451 123	389551 438	8 881
60	495450 281	389558 348	4 884
61	495448 710	389568 278	8 880
62	495448 844	389571 288	11 058
63	495447 241	389583 737	13 095
64	495442 588	389588 288	14 548

65	495434.336	389565.771	15 734
66	495436.145	389550.141	18 325
67	495438.081	389531.919	11 568
68	495439.290	389520.414	15 792
69	495441.797	389504.822	15 398
70	495444.073	389489.582	10 132
71	495445.574	389479.572	5 027
72	495446.509	389474.833	12 585
73	495448.786	389462.246	11 237
74	495450.426	389451 129	8 893
75	495452.011	389441 364	9 938
76	495453.281	389431 506	10 883
77	495454.753	389420 723	10 901
78	495456.102	389409 908	10 485
79	495457.604	389399 548	12 462
80	495459.426	389387 221	19 218
81	495462.352	389368 227	16 718
82	495464.775	389351 685	11 001
83	495466.376	389340 801	23 490
84	495469.756	389317 555	12 572
85	495470.988	389305 044	20 480
86	495472.200	389284 600	0 231
87	495471.976	389284 544	4 375
88	495472 360	389280 186	0 150
89	495472 247	389280 088	11 197
90	495472 947	389268 913	11 449
91	495473 730	389257 481	12 583
92	495474 202	389244 907	6 563
93	495474 626	389238 358	4 886
94	495475 110	389233 416	0 684
95	495474 440	389233 279	0 301
96	495474 489	389232 979	6 858
97	495474 975	389226 138	0 184
98	495475 147	389226 203	16 778
99	495475 851	389207 438	11 944
100	495476 395	389195 506	9 316
101	495477 055	389186 213	11 800
102	495477 764	389174 635	5 870
103	495478 162	389168 978	4 751
104	495478 546	389164 244	0 150
105	495478 558	389164 094	4 871
106	495478 870	389159 233	27 180
107	495480 867	389132 116	5 981
108	495480 913	389126 125	0 382
109	495481 294	389126 104	16 808
110	495482 918	389109 276	14 535
111	495484 777	389094 860	28 704
112	495487 813	389066 317	9 424
113	495488 974	389056 965	15 534
114	495490 704	389041 528	18 618
115	495492 662	389023 013	2 622
116	495491 218	389020 824	5 983
117	495491 977	389014 888	2 552
118	495493 749	389013 053	12 277
119	495494 939	389008 834	5 791
120	495495 542	388995 074	4 547
121	495496 018	388990 552	1 216
122	495494 806	388990 458	1 574
123	495494 905	388988 887	8 040
124	495495 000	388980 848	9 028
125	495495 621	388971 840	12 771
126	495496 560	388959 104	0 589
127	495496 629	388958 509	3 218
128	495497 075	388955 321	7 848
129	495497 739	388947 400	1 183
130	495497 817	388946 220	17 371

S(teren)=9126.00mp P=1318 729m

Executant
Mercury Geosystems S.R.L.
ing. Rasnariu Avram Florin

Data 02 09 2018

Plan de amplasament și delimitare a imobilului

Scara 1 : 1000

Anexa nr.1.35

No. cadastral:	Suprafața măsurată:	Adresa imobilului:	
	7920	Mun. Sebes, Strada Lemnariilor, Jud. Alba	
No. Carte Funciară:	U.A.T.	SEBES	

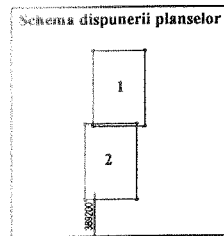
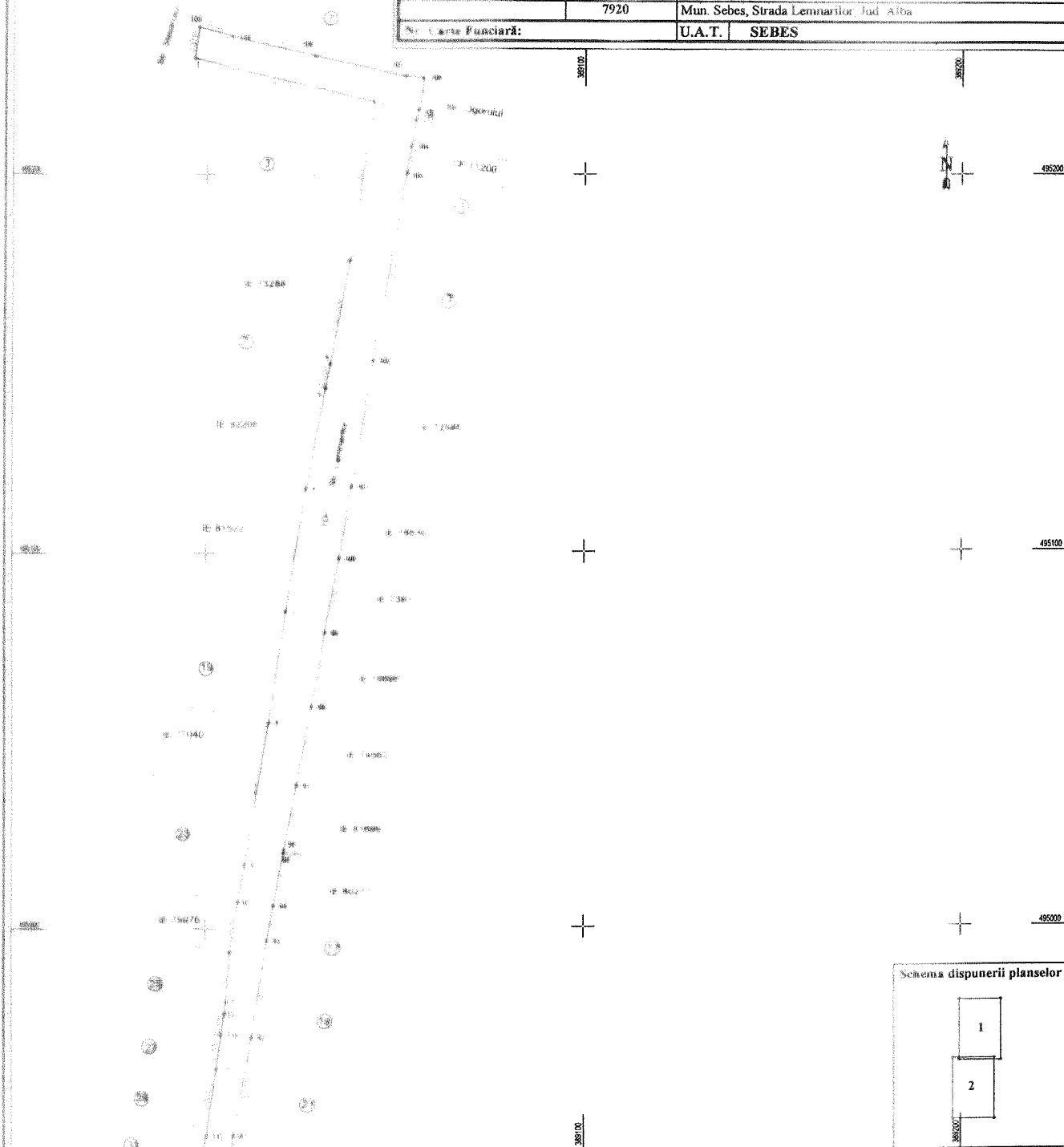

A. Date referitoare la teren			
No. parcelă	Categoria de folosință	Suprafața (mp)	Mențiuni
	Drum	7920	Imobil neînregistrat
7920			
B. Date referitoare la construcții			
No.	Destinație	Suprafața construită la sol (mp)	Mențiuni
Suprafața totală măsurată a imobilului = 7920mp			
Suprafața din act = 7920 mp			
E. AMPLASAMENT S.C. MERCURY GEOSYSTEMS S.R.L. Ing. Rasinariu Avram Florin Responsabil executarea măsurătorilor în teren, precum și întocmirii documentației cadastrale și asigurării corectitudinii acesteia cu realitatea din teren.		Inspector: Confirm introducerea în baza de date integrată și atribuirea numărului cadastral: Data Ștampila BCPI Semnatura și parafă	
Semnatura și ștampila		Data: 04.09.2018	

Liste de înregistrare planșelor

CALCULUL ANALITIC AL SUPRAFETELOR

SISTEM DE PROIECTIE " STEREOGRAFIC 70 "

TERENURI

Parcela (baza):

Nr Poi	Coordonate pol de punct		Lungimi laturi D(L+1)
	X (m)	Y (m)	
1	495230.686	388986.772	48.343
2	495219.211	388983.733	41.977
3	495177.888	388983.178	27.924
4	495150.214	388982.588	6.355
5	495143.971	388981.397	27.473
6	495116.960	388982.382	32.965
7	495084.411	388982.160	30.112
8	495054.631	388981.668	38.318
9	495018.845	388981.033	9.935
10	495007.052	388980.881	13.740
11	494983.472	388980.588	13.613
12	494979.901	388980.503	3.030
13	494976.883	388980.135	5.850
14	494971.006	388980.273	9.050
15	494962.051	388980.963	18.196
16	494944.047	388980.323	12.725
17	494931.830	388980.545	0.553
18	494931.840	388980.038	22.380
19	494909.570	388984.384	11.437
20	494898.439	388981.757	11.481
21	494887.211	388989.361	11.632
22	494875.754	388988.348	5.233
23	494870.590	388986.504	23.910
24	494848.880	388983.418	18.535
25	494828.587	388980.432	4.088
26	494824.542	388979.842	9.322
27	494815.312	388978.515	3.633
28	494811.719	388977.867	13.727
29	494788.159	388975.865	10.888
30	494788.820	388970.268	22.924
31	494766.256	388966.312	12.812
32	494753.813	388964.148	28.454
33	494725.517	388959.650	21.215
34	494704.631	388955.929	29.541
35	494675.504	388951.392	32.452
36	494654.374	388945.787	22.797
37	494620.973	388942.123	14.709
38	494606.464	388939.707	25.464
39	494581.298	388935.831	6.181
40	494575.190	388934.814	6.238
41	494559.028	388933.902	12.419
42	494556.762	388931.957	12.326
43	494544.800	388929.950	12.483
44	494532.311	388927.158	24.809
45	494507.758	388924.219	27.642
46	494480.436	388920.010	2.380
47	494478.083	388919.801	1.906
48	494476.773	388918.267	1.565
49	494476.065	388918.871	13.040
50	494473.441	388929.844	12.205
51	494485.493	388931.569	14.582
52	494499.953	388933.290	6.250
53	494506.121	388934.290	12.500
54	494518.461	388936.290	6.251
55	494524.651	388931.290	8.250
56	494530.890	388938.290	0.725
57	494530.890	388939.007	12.534
58	494543.059	388941.038	0.165
59	494543.222	388941.059	12.301
60	494556.385	388942.898	2.784
61	494558.132	388943.331	3.512
62	494581.587	388943.826	2.759
63	494584.318	388944.311	3.514
64	494567.786	388944.902	0.992

62	494568.764	388945.118	12.479
63	494581.066	388947.211	6.173
64	494587.170	388948.134	8.237
65	494593.325	388949.143	12.992
66	494606.184	388950.999	35.395
67	494641.059	388957.041	12.554
68	494653.535	388958.434	27.094
69	494680.291	388962.898	9.144
70	494689.332	388964.069	11.763
71	494700.952	388965.898	5.923
72	494706.803	388966.819	6.208
73	494712.884	388968.066	20.310
74	494732.973	388971.057	12.347
75	494745.161	388973.032	18.595
76	494763.516	388976.007	19.578
77	494782.739	388979.720	10.746
78	494793.362	388981.339	3.655
79	494796.960	388981.981	4.085
80	494800.978	388982.716	4.961
81	494805.862	388983.584	13.925
82	494819.528	388986.259	10.534
83	494829.882	388988.199	11.481
84	494841.170	388990.293	10.384
85	494851.425	388991.925	22.801
86	494873.976	388995.292	12.416
87	494886.227	388997.309	21.678
88	494907.413	389001.900	22.339
89	494929.514	389005.153	8.719
90	494938.140	389006.423	6.192
91	494944.266	389007.325	26.600
92	494970.419	389012.183	26.518
93	494996.616	389016.299	9.570
94	495006.029	389018.028	14.271
95	495020.073	389020.566	0.978
96	495021.035	389020.740	17.297
97	495038.049	389023.855	21.269
98	495058.967	389027.703	20.100
99	495078.769	389031.152	19.953
100	495098.378	389034.842	19.431
101	495117.539	389038.071	34.097
102	495151.169	389043.695	49.903
103	495200.317	389052.340	7.196
104	495207.415	389053.523	7.220
105	495214.537	389054.710	2.736
106	495217.184	389055.404	8.569
107	495225.643	389056.771	4.961
108	495226.089	389051.830	24.173
109	495231.437	389028.256	22.192
110	495236.585	389006.669	9.096
111	495238.977	388997.893	8.366

S(teren)=7920.10mp P=1650.391m

Executant
Mercury Geosystems S.R.L.
ing. Rasinariu Avram Florin

Data 02.09.2018

CALCULUL ANALITIC AL SUPRAFETELOR

SISTEM DE PROIECTIE " STEREOGRAFIC 70 "

TERENURI

Parcela (teren):

Nr Pct	Coordonate pct de contur		Lungimi latini D(i+1)
	X (m)	Y (m)	
1	496277 126	389943 391	15.184
2	496285 072	389930 452	14.221
3	496292 513	389918 333	13.615
4	496299 757	389906 811	9.619
5	496304 816	389898 624	16.003
6	496313 885	389885 439	15.528
7	496322 797	389872 723	15.273
8	496331 304	389860 039	0.560
9	496331 748	389860 381	8.717
10	496338 415	389853 018	10.294
11	496339 976	389843 360	0.478
12	496340 400	389843 581	5.021
13	496340 996	389838 595	0.328
14	496340 718	389836 420	4.738
15	496341 790	389833 805	11.765
16	496344 253	389822 301	15.109
17	496348 929	389807 431	13.915
18	496349 646	389793 784	12.482
19	496352 452	389781 621	8.552
20	496354 191	389773 248	5.335
21	496354 808	389767 949	10.753
22	496354 944	389757 191	0.582
23	496354 363	389757 166	11.870
24	496354 001	389748 302	6.143
25	496353 738	389739 185	10.262
26	496353 323	389728 811	10.767
27	496352 508	389718 115	10.415
28	496351 744	389707 798	7.240
29	496351 343	389700 559	9.412
30	496351 031	389691 152	4.769
31	496350 873	389686 386	4.936
32	496350 739	389681 452	18.855
33	496350 222	389662 804	20.889
34	496349 576	389654 725	12.009
35	496348 048	389645 275	2.008
36	496346 739	389646 798	22.873
37	496346 481	389639 859	25.756
38	496346 079	389635 408	16.520
39	496346 771	389711 913	5.013
40	496346 216	389716 895	0.318
41	496346 528	389716 854	4.417
42	496346 205	389721 359	5.828
43	496346 744	389727 162	0.441
44	496346 182	389727 209	5.852
45	496346 202	389733 081	0.281
46	496346 477	389733 120	4.672
47	496346 865	389737 788	12.182
48	496346 049	389749 734	1.827
49	496346 646	389750 083	17.192
50	496346 343	389767 254	3.024
51	496346 194	389776 050	12.392
52	496346 288	389782 096	0.210
53	496346 237	389782 300	5.021
54	496346 011	389787 169	6.697
55	496346 000	389793 557	4.749
56	496346 500	389798 063	8.765
57	496346 880	389806 831	4.980
58	496347 275	389811 415	1.967
59	496346 897	389813 362	6.760
60	496346 628	389819 982	9.418
61	496346 284	389829 104	0.782
62	496344 323	389829 359	4.436
63	496346 673	389833 585	0.300
64	496346 577	389833 869	4.942
65	496346 372	389838 576	1.941
66	496346 481	389840 425	3.308
67	496346 713	389843 643	2.794
68	496346 046	389846 358	12.949
69	496344 459	389858 480	13.385

70	496337.772	389870.060	4.652
71	496335.059	389873.839	8.943
72	496329.028	389880.443	0.348
73	496328.866	389880.751	4.585
74	496326.346	389884.581	4.720
75	496323.656	389888.459	4.057
76	496321.335	389891.787	5.258
77	496318.580	389896.253	0.300
78	496318.327	389896.064	8.449
79	496313.662	389903.108	0.300
80	496313.498	389903.359	4.966
81	496310.727	389907.480	6.644
82	496307.121	389913.060	0.195
83	496307.018	389913.226	4.878
84	496304.506	389917.408	4.058
85	496302.498	389920.934	4.964
86	496300.064	389925.260	5.137
87	496297.537	389929.733	11.266
88	496291.965	389939.525	7.603
89	496287.512	389945.687	2.182
90	496285.354	389945.364	8.461

S(teren)=3329.49mp P=671.603m

Data: 02.09.2018

Executant:
Mercury Geosystems S.R.L.
ing. Rasinariu Avram Florin

Plan de amplasament și delimitare a imobilului

Scara 1 : 1000

Arhiva nr. 135

Nr. cadastral	Suprafața măs.	Adresa imobilului
	6082	Mun. Sibiu, Strada Ogorului, Jud. Alba
Nr. Carte Funciară	U.A.T. SEBES	

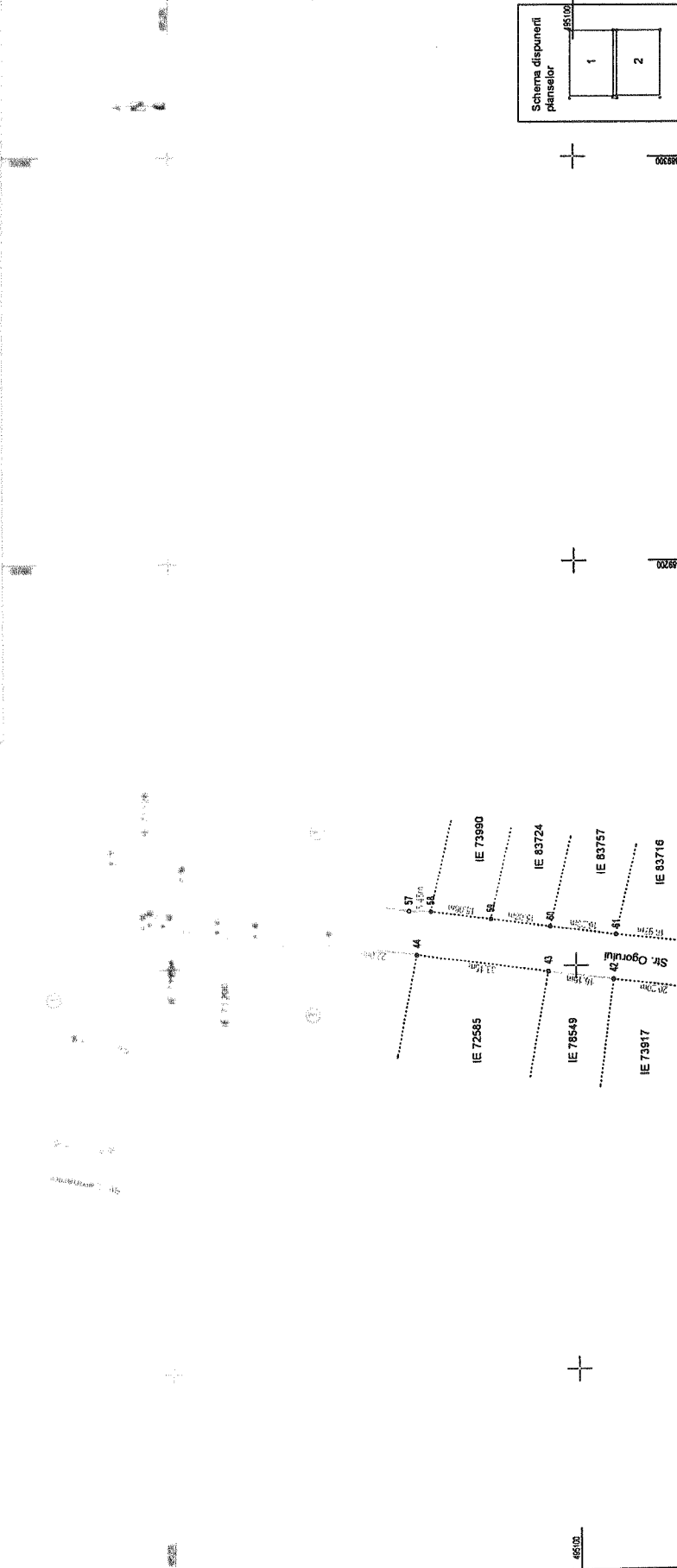

A. Date referitoare la teren		
Nr. parcela	Categoria de folosință	Suprafața (mp)
1	Drum	6082
Total		6082
B. Date referitoare la construcții		
Cod	Destinație	Suprafața construită la sol (mp)
Total		

Suprafața totală măsurată a imobilului = 6082 mp
Suprafața din set = 6082 mp

Inspector:
Confirm introducerea în baza de date integrată și atribuirea numărului cadastral

Data Ștampila BCFI Semnatura și parafă

Executant: S.C. MERCURY GEOSYSTEMS S.R.L.
Ing. Răstinaru Avram Florin

Confirm executarea măsurătorilor în teren, corectitudinea întocmirii documentației cadastrale și corespondența acesteia cu realitatea din teren.

Semnatura și ștampila Data: 04.09.2018

Lise de racordare planșă 1
Planșă 2

Plan de amplasament și delimitare a imobilului

Scara: 1:1000
Anexa nr. 1.35

Nr. cadastral	Suprafața maks.	Adresa imobilului
Nr. C. N. P. A. R. C. I. A. R. A.	6082	Mun. Sebeș Strada Oprișilor Jud. Alba
L. A. Y. S. E. B. E. S.		

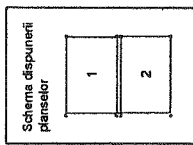

A. Date referitoare la teren			
Nr. parcela	Categoria de folosință	Suprafața (mp)	Mențiuni
1	Drum	6082	Imobil neînregistrat
Total		6082	
B. Date referitoare la construcții			
Cod	Destinație	Suprafața construită la sol (mp)	Mențiuni
Total			
Suprafața totală măsurată a imobilului = 6082mp Suprafața din act = 6082 mp			
Executant: S.C. MERCURY GEOSYSTEMS S.R.L. Ing. Răzvan Florin		Inspector:	
Confirm executarea măsurătorilor în teren, corectitudinea întocmirii documentației cadastrale și corespondența acesteia cu realitatea din teren.		Confirm introducerea în baza de date integrată și atribuirea numărului cadastral	
Semnatura și ștampila		Data Ștampila BCPI	
Data: 04.09.2018		Semnatura	

CALCULUL ANALITIC AL SUPRAFETELOR

SISTEM DE PROIECTIE " STEREOGRAFIC 70 "

TERENURI

Parcela (teren):

Nr Pct	Coordonate pct de contur		Lungimi latari D(i,j+1)
	X [m]	Y [m]	
1	494783.394	388979.820	10.083
2	494793.362	388981.339	19.411
3	494790.197	389000.490	12.998
4	494787.701	389013.246	9.256
5	494787.570	389022.501	9.981
6	494790.801	389031.945	16.703
7	494798.966	389046.516	1.466
8	494798.924	389047.981	11.647
9	494806.155	389057.111	6.006
10	494810.932	389060.751	0.129
11	494811.055	389060.790	5.038
12	494815.859	389062.309	5.363
13	494821.048	389063.672	9.189
14	494830.124	389065.090	0.393
15	494830.515	389065.132	12.277
16	494842.726	389066.400	9.716
17	494852.320	389067.937	6.705
18	494858.941	389068.992	4.648
19	494863.531	389069.721	0.078
20	494863.542	389069.644	0.324
21	494863.883	389069.689	6.376
22	494870.170	389070.620	4.642
23	494874.778	389071.187	0.260
24	494875.036	389071.216	11.674
25	494886.827	389072.603	0.415
26	494886.767	389072.212	15.909
27	494902.580	389073.954	24.108
28	494926.474	389077.159	15.625
29	494941.962	389079.220	1.238
30	494943.188	389079.390	0.096
31	494943.173	389079.485	16.723
32	494959.761	389081.809	16.875
33	494976.480	389083.898	17.400
34	494993.792	389085.647	17.822
35	495011.485	389087.785	1.233
36	495012.711	389087.920	3.000
37	495015.701	389088.166	9.117
38	495024.747	389089.302	4.866
39	495029.593	389089.745	21.349
40	495050.822	389092.007	20.100
41	495070.809	389094.136	20.195
42	495090.850	389096.629	16.162
43	495106.887	389098.638	33.148
44	495139.760	389102.901	22.082
45	495161.655	389105.789	18.118
46	495179.635	389108.001	9.268
47	495188.823	389109.216	13.159
48	495201.868	389110.941	3.153
49	495204.996	389111.339	2.051
50	495206.858	389110.479	29.941
51	495212.485	389081.072	26.095
52	495217.184	389055.404	8.569
53	495225.643	389056.771	26.220
54	495221.459	389082.655	44.484
55	495214.446	389126.583	17.767
56	495197.247	389122.128	56.200
57	495141.678	389113.729	5.450
58	495136.229	389113.622	15.078
59	495121.281	389111.646	15.078
60	495106.333	389109.671	16.227
61	495090.246	389107.545	16.968
62	495073.376	389105.724	12.532
63	495060.914	389104.402	4.328
64	495056.610	389103.946	16.180

65	495040.520	389102.239	13.851
66	495026.746	389100.778	17.485
67	495009.359	389098.931	20.999
68	494988.483	389096.665	3.650
69	494984.879	389097.244	17.312
70	494967.771	389094.595	19.836
71	494948.207	389091.324	7.328
86	494940.941	389090.374	2.373
72	494938.588	389090.066	28.499
73	494910.246	389087.080	9.173
74	494901.186	389085.646	27.064
75	494874.391	389081.837	16.408
76	494858.233	389078.985	12.546
87	494845.839	389077.038	6.438
88	494839.462	389076.157	6.360
77	494833.170	389075.228	11.551
78	494821.670	389074.145	9.280
79	494812.609	389072.143	6.194
80	494806.903	389069.733	11.222
81	494797.704	389063.305	22.564
82	494784.803	389044.793	10.893
83	494781.165	389034.525	5.060
84	494779.507	389029.744	11.437
85	494776.062	389018.838	39.701

S(teren)=6082.39mp P=1145.914m

Data 02.09.2018

Executant:
Mercury Geosystems S.R.L.
ing. Rasinariu Avram Florin

Plan de amplasament și delimitare a imobilului

Scara 1:1000

Nr. cadastral 7899	Suprafața măs. 9432	Adresa imobilului Muz. Ștefan Lăz. Porceni, Strada Oliză, Iud. Alba
Nr. Carte Funciară	U.A.T.	SERES

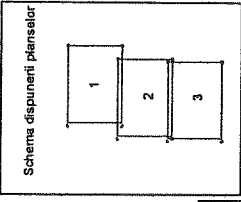
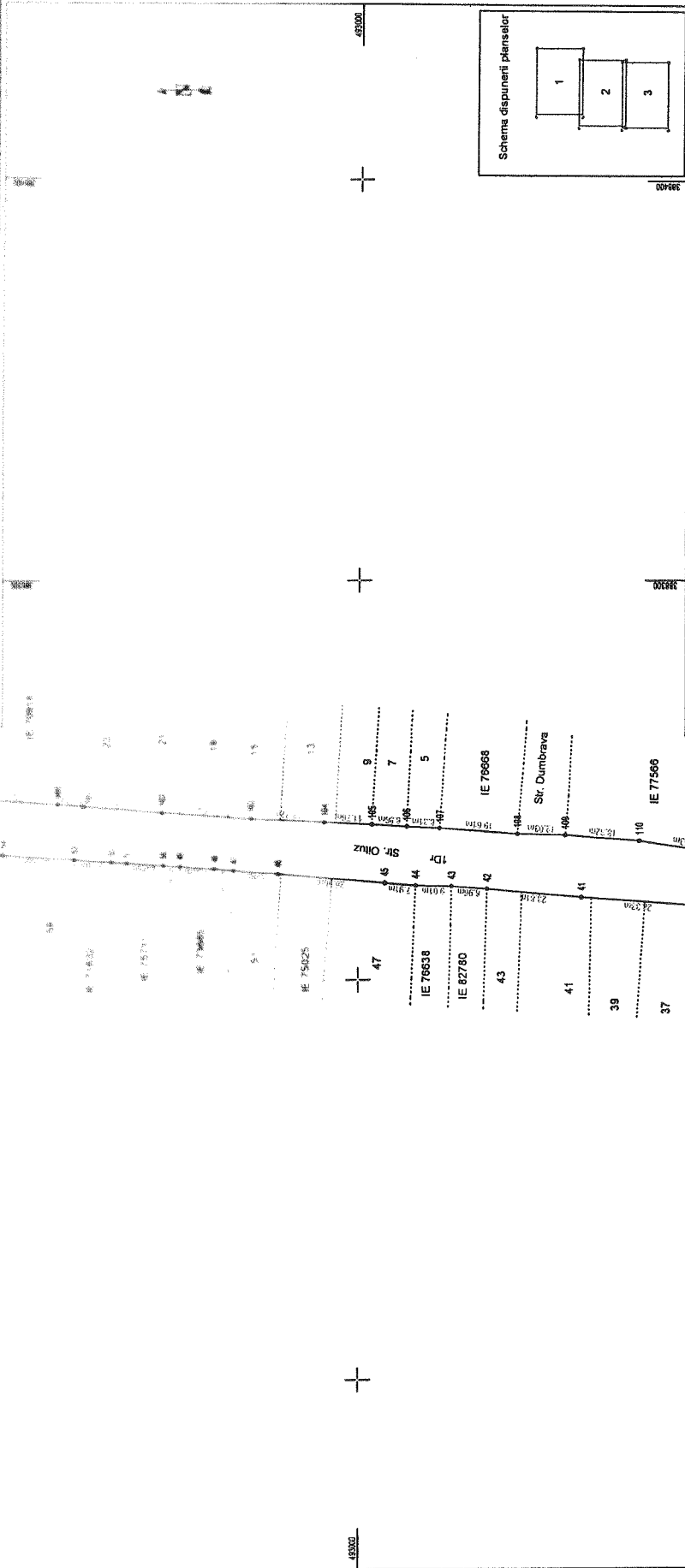

A. Date referitoare la teren		Mențiuni	
Nr. parcela	Categoria de folosință	Suprafața (mp)	Imobil neînregistrat
1	Drum	9432	
Total		9432	
B. Date referitoare la construcții		Mențiuni	
Cod	Destinație	Suprafața construită la sol (mp)	
Total			
Suprafața totală măsurată a imobilului = 9432 mp Suprafața din act = 9432 mp			
Executanți: S.C. MERCURY GEOSYSTEMS S.R.L. Ing. Răzvan Avram Florin		Inspector:	
Confirmarea măsurătorilor în teren, corectitudinea înocinții documentației cadastrale și corespondența acesteia cu realitatea din teren.		Confirmarea în baza de date integrată și atribuirea numărului cadastral	
Semnatura și ștampila		Data și parafa	
Data: 04.09.2018			

Linia de înregistrare planșă 3
Planșă 3

Plan de amplasament și delimitare a imobilului

Scara 1:1000

Anexa nr. 1.34

Nr. cadastral	Suprafața maks.	Adresa imobilului
	9432	Mun. Sebes, Loc. Petrosani Strada Dr. Iud. Alba
Nr. Carte Funcionara	U.A.I.	S.P.E.E.S.

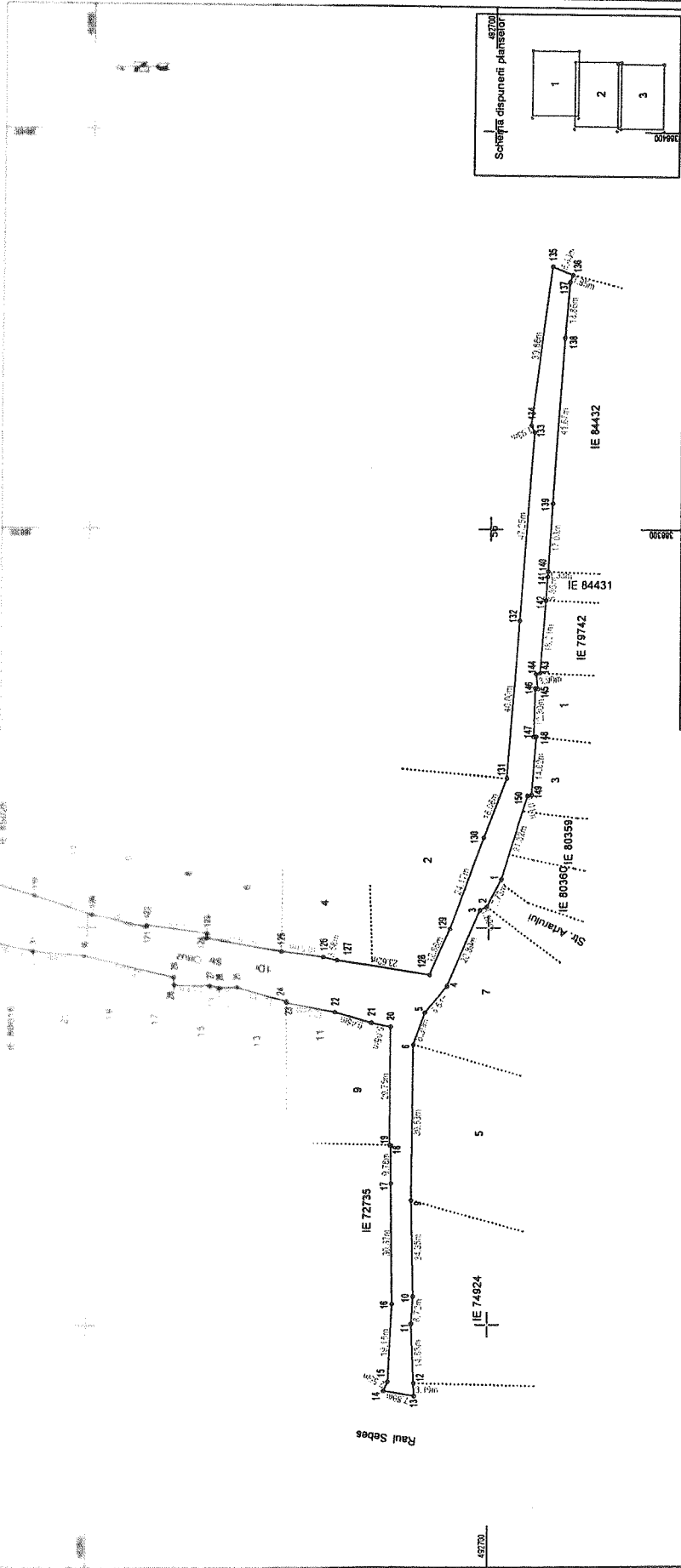

A. Date referitoare la teren		
Nr. parcela	Categoria de foloșinta	Suprafata (mp)
1	Drum	9432
Total		9432
B. Date referitoare la construcții		
Cod	Destinație	Suprafata construită la sol (mp)
Total		
Suprafata totală măsurată a imobilului = 9432 mp		
Suprafata din act = 9432 mp		
Executant: S.C. MERCURY GEOSYSTEMS S.R.L. Ing. Rasinariu Avram Florin		
Confirm executarea măsurătorilor în teren, corectitudinea întocmirii documentației cadastrale și corespondența acesteia cu realitatea din teren.		
Semnatura și ștampila		Data: 04.09.2018
Semnatura		Ștampila BCPI
Semnatura		Semnatura

CALCULUL ANALITIC AL SUPRAFETELOR

SISTEM DE PROIECTIE " STEREOGRAFIC 70 "

TERENURI

Parcela (teren)

Nr Pct	Coordonate pct de contur		Lungimi laturi D(i,j+1)
	X [m]	Y [m]	
1	492696 777	388212 151	7.730
2	492700 397	388205 321	1.994
3	492702 211	388204 494	20.894
4	492710 408	388185 275	8.641
5	492715 969	388178 551	8.386
6	492718 877	388170 795	39.527
9	492719 237	388131 270	24.349
10	492718 685	388106 927	6.722
11	492719 135	388100 220	14.630
12	492718 511	388085 503	3.190
13	492718 481	388082 413	7.894
14	492726 268	388083 706	2.554
15	492725 142	388085 998	19.153
16	492723 996	388105 117	30.373
17	492724 356	388135 468	9.776
18	492724 429	388145 264	0.376
19	492724 792	388145 363	29.748
20	492724 669	388175 111	5.050
21	492729 614	388176 134	9.478
22	492738 711	388178 796	12.316
23	492750 800	388181 152	0.422
24	492750 855	388181 570	12.739
25	492763 118	388185 021	4.221
26	492767 333	388184 791	2.528
27	492769 798	388185 353	8.641
28	492778 438	388185 467	2.017
29	492778 476	388187 484	22.825
30	492800 665	388192 751	13.005
31	492813 641	388193 875	10.793
32	492824 207	388196 075	2.865
33	492824 152	388198 939	23.121
34	492846 527	388204 783	13.067
35	492859 115	388208 270	15.506
36	492874 083	388212 318	3.721
37	492877 712	388213 141	7.037
38	492884 558	388214 768	5.137
39	492889 635	388215 548	26.126
40	492915 613	388218 325	28.333
41	492943 871	388220 391	23.811
42	492967 580	388222 597	8.956
43	492976 512	388223 250	9.014
44	492985 525	388223 412	7.912
45	492993 411	388224 048	26.558
46	493019 864	388226 409	10.856
47	493030 685	388227 282	4.725
48	493035 393	388227 685	8.317
49	493043 689	388228 280	4.063
50	493047 739	388228 607	9.055
51	493056 771	388229 247	3.808
52	493060 571	388229 489	9.142
53	493069 693	388230 093	18.187
54	493067 832	388231 409	4.953
55	493092 716	388232 235	0.348
56	493092 760	388231 890	21.076
57	493113 742	388233 880	6.811
58	493120 520	388234 553	8.638
59	493129 135	388235 184	0.235
60	493129 150	388234 949	6.834
61	493136 973	388235 329	18.107
62	493152 031	388236 585	4.183
63	493153 601	388240 462	46.322
64	493199 828	388243 429	16.171
65	493215 955	388244 622	15.803
66	493231 883	388246 162	16.531
67	493246 135	388247 774	17.368

68	493265.420	388249.466	15.989
69	493281.373	388250.535	17.899
70	493299.232	388251.731	17.003
71	493316.143	388253.495	13.678
72	493329.755	388254.835	42.946
73	493372.130	388261.813	1.605
74	493373.670	388262.265	5.612
75	493373.245	388267.861	11.081
76	493362.174	388267.387	17.090
77	493345.222	388265.221	9.241
78	493336.006	388264.535	16.432
79	493319.638	388263.086	14.902
80	493304.792	388261.801	11.961
81	493292.869	388260.844	5.559
82	493287.320	388260.514	13.844
83	493273.566	388258.939	12.971
84	493260.631	388257.969	6.134
85	493254.527	388257.364	13.021
86	493241.569	388256.080	3.735
87	493237.835	388256.001	19.175
88	493218.748	388254.170	22.063
89	493196.792	388252.001	21.994
90	493174.871	388250.206	19.546
91	493155.343	388249.370	3.976
92	493151.380	388249.044	6.801
93	493144.602	388248.486	0.730
94	493144.344	388249.169	16.849
95	493127.505	388248.599	1.074
96	493127.237	388247.559	18.805
97	493108.468	388246.392	6.390
98	493102.092	388245.972	11.100
99	493091.017	388245.233	17.117
100	493073.939	388244.078	6.329
101	493067.623	388243.670	19.533
102	493048.145	388242.207	21.586
103	493026.615	388240.657	18.218
104	493008.421	388239.727	11.756
105	492996.682	388239.090	8.862
106	492987.839	388238.507	8.309
107	492979.538	388238.139	19.608
108	492959.979	388236.760	12.034
109	492947.950	388236.411	18.322
110	492929.691	388234.895	23.526
111	492906.433	388231.352	19.306
112	492887.362	388228.350	1.047
113	492887.503	388227.313	16.642
114	492871.407	388223.086	0.453
115	492871.289	388223.523	14.000
116	492857.762	388219.916	13.856
117	492844.374	388216.347	16.042
118	492828.891	388212.150	16.187
119	492813.304	388207.782	15.204
120	492798.809	388203.193	13.957
121	492785.197	388200.110	0.489
122	492785.175	388200.599	14.829
123	492770.496	388198.496	1.309
124	492770.599	388197.191	18.784
125	492752.086	388194.013	10.511
126	492741.676	388192.561	3.558
127	492738.206	388191.774	23.624
128	492714.868	388188.111	12.657
129	492709.719	388199.673	24.171
130	492701.301	388222.331	16.061
131	492695.523	388237.317	40.003
132	492692.445	388277.201	47.254
133	492688.982	388324.328	1.926
134	492689.779	388326.081	39.860
135	492685.005	388365.654	5.430

136	492679.957	388363.652	1.950
137	492680.612	388361.815	13.858
138	492681.614	388347.993	41.667
139	492684.284	388306.412	17.030
140	492685.371	388289.417	1.327
141	492685.456	388288.093	5.854
142	492685.874	388282.254	18.211
143	492687.263	388264.096	0.975
144	492688.226	388263.943	3.897
145	492687.760	388260.074	0.680
146	492688.433	388260.172	12.303
147	492688.666	388247.871	0.581
148	492688.089	388247.802	14.616
149	492689.147	388233.224	1.008
150	492690.135	388233.024	0.088
151	492690.125	388232.937	21.824

S(teren)=9432.20mp P=1918.103m

Data 02.09.2018

Executant:
Mercury Geosystems S.R.L.
ing. Rasinariu Avram Florin

Plan de amplasament și delimitare a imobilului

Scara 1 : 1000

Anexa nr.1.35

Nr. cadastral:	Suprafața măs.: 5585	Adresa imobilului : Mun. Sebes, Strada Plopii, Jud. Alba
Nr. Carte Funciară:	U.A.T. SEBES	

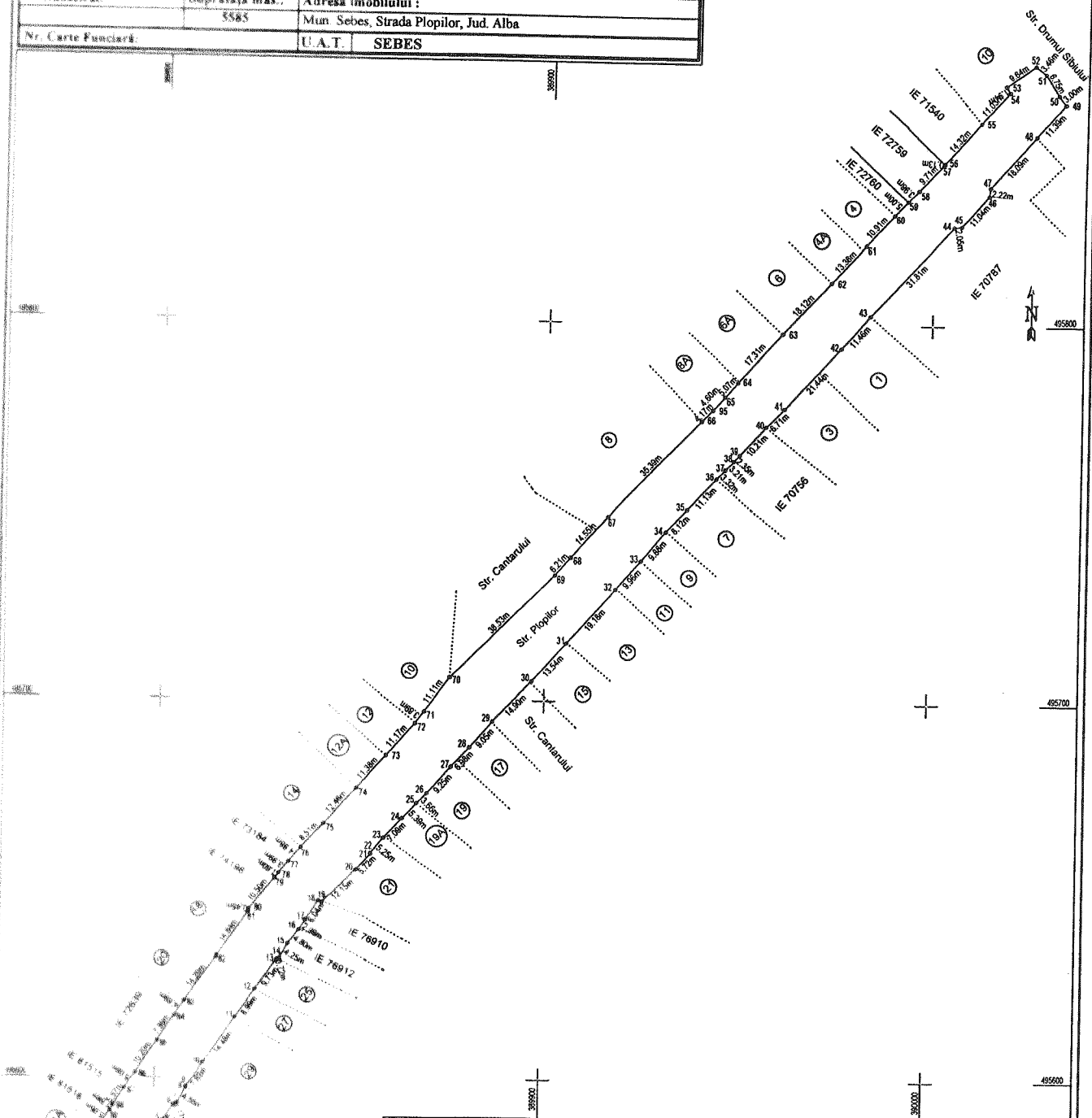

A. Date referitoare la teren			
Nr. parcela	Categoria de folosința	Suprafața (mp)	Mențiuni
I	Drum	5585	Imobil neimprejmuit
Total		5585	
B. Date referitoare la construcții			
Cod	Destinație	Suprafața construită la sol (mp)	Mențiuni
Total			
Suprafața totală măsurată a imobilului =5585mp			
Suprafața din act =5585 mp			
Executant: S.C. MERCURY GEOSYSTEMS S.R.L. Ing. Rasinariu Avram Florin		Inspector:	
Confirm executarea măsurătorilor în teren, corectitudinea întocmirii documentației cadastrale și corespondența acestora cu realitatea din teren.		Confirm introducerea în baza de date integrată și atribuirea numărului cadastral	
Semnatura și ștampila		Data Ștampila BCPI Semnatura și parafa	
Data: 05.12.2018			

CALCULUL ANALITIC AL SUPRAFETELOR

SISTEM DE PROIECTIE " STEREOGRAFIC 70 "

TERENURI

Parcela (teren)

Nr. Pct.	Coordonate pct.de contur		Lungimi laturi D(i,j+1)
	X [m]	Y [m]	
1	495555.981	389781.062	1.038
2	495556.932	389780.694	13.728
3	495568.254	389788.457	13.598
4	495579.495	389796.108	11.208
5	495588.810	389802.341	4.931
6	495592.885	389805.118	1.172
7	495593.432	389806.154	4.546
8	495597.383	389808.402	0.239
9	495597.621	389808.386	7.825
10	495604.110	389812.759	14.484
11	495616.041	389820.971	8.990
12	495623.450	389826.063	9.734
13	495631.445	389831.615	0.725
14	495631.663	389832.306	4.248
15	495635.382	389834.358	4.805
16	495639.321	389837.109	2.985
17	495641.825	389838.734	6.036
18	495646.923	389841.966	0.965
19	495646.606	389842.877	12.148
20	495655.309	389851.352	5.719
21	495659.812	389855.119	0.188
22	495659.789	389855.056	5.248
23	495663.837	389858.396	7.093
24	495669.092	389863.160	5.393
25	495672.981	389866.897	3.656
26	495675.618	389869.429	9.249
27	495682.507	389875.601	6.976
28	495687.596	389880.372	9.050
29	495694.392	389886.349	14.900
30	495705.125	389896.684	13.544
31	495715.228	389905.705	19.178
32	495729.486	389918.531	9.959
33	495736.905	389925.175	9.876
34	495744.365	389931.647	8.123
35	495750.372	389937.115	11.126
36	495758.640	389944.560	3.315
37	495761.035	389946.852	3.209
38	495763.396	389949.026	2.352
39	495765.115	389950.631	10.213
40	495772.858	389957.290	6.709
41	495777.752	389961.879	21.437
42	495793.760	389976.137	11.463
43	495802.362	389983.713	31.810
44	495825.815	390005.204	2.054
45	495826.104	390007.238	11.041
46	495834.344	390014.587	2.220
47	495836.549	390014.847	18.094
48	495850.035	390026.910	11.394
49	495858.518	390034.517	3.001
50	495860.823	390032.596	6.749
51	495866.532	390028.997	3.462
52	495868.643	390026.253	9.639
53	495863.008	390018.433	1.942
54	495861.373	390019.481	11.025
55	495853.334	390011.936	14.317
56	495842.793	390002.247	0.131
57	495842.662	390002.242	9.712
58	495835.543	389995.635	3.984
59	495832.670	389992.875	5.000
60	495828.966	389989.516	10.906
61	495820.760	389982.333	13.362
62	495810.897	389973.319	18.124
63	495797.518	389961.093	17.306
64	495784.393	389949.813	5.068
65	495780.608	389946.443	4.597
95	495777.209	389943.348	4.168
66	495774.191	389940.474	35.391
67	495748.325	389916.319	14.549

68	495737.588	389906.501	6.211
69	495732.944	389902.376	38.530
70	495705.888	389874.943	11.110
71	495696.893	389868.422	3.895
72	495693.770	389866.095	11.173
73	495685.352	389858.749	11.380
74	495676.913	389851.114	12.462
75	495667.550	389842.890	8.505
76	495661.221	389837.208	4.976
77	495657.322	389834.116	3.992
78	495654.174	389831.661	1.599
79	495652.913	389830.677	10.500
80	495644.633	389824.220	0.448
81	495644.189	389824.162	14.845
82	495631.916	389815.811	14.202
83	495620.248	389807.715	4.694
84	495616.347	389805.105	7.989
85	495609.707	389800.662	10.204
86	495601.282	389794.905	5.062
87	495597.150	389791.981	5.568
88	495592.521	389788.887	1.539
89	495591.239	389788.036	5.056
90	495587.038	389785.223	12.420
91	495576.766	389778.242	11.765
92	495567.035	389771.630	10.885
93	495557.870	389765.758	2.437
94	495557.115	389768.075	13.038

S(teren)=5585.12mp P=834.909m

Data: 02.09.2018

Executant:
Mercury Geosystems S.R.L.
ing. Rasinariu Avram Florin

Plan de amplasament și delimitare a imobilului
Scara 1 : 1000

Anexa nr.1.15

Nr.cadastral:	Suprafața măsurată:	Adresa imobilului :
Nr. Carte Funciară:	2134	Mun. Sebes, Strada Rastoaca, Jud Alba
U.A.T. SEBES		

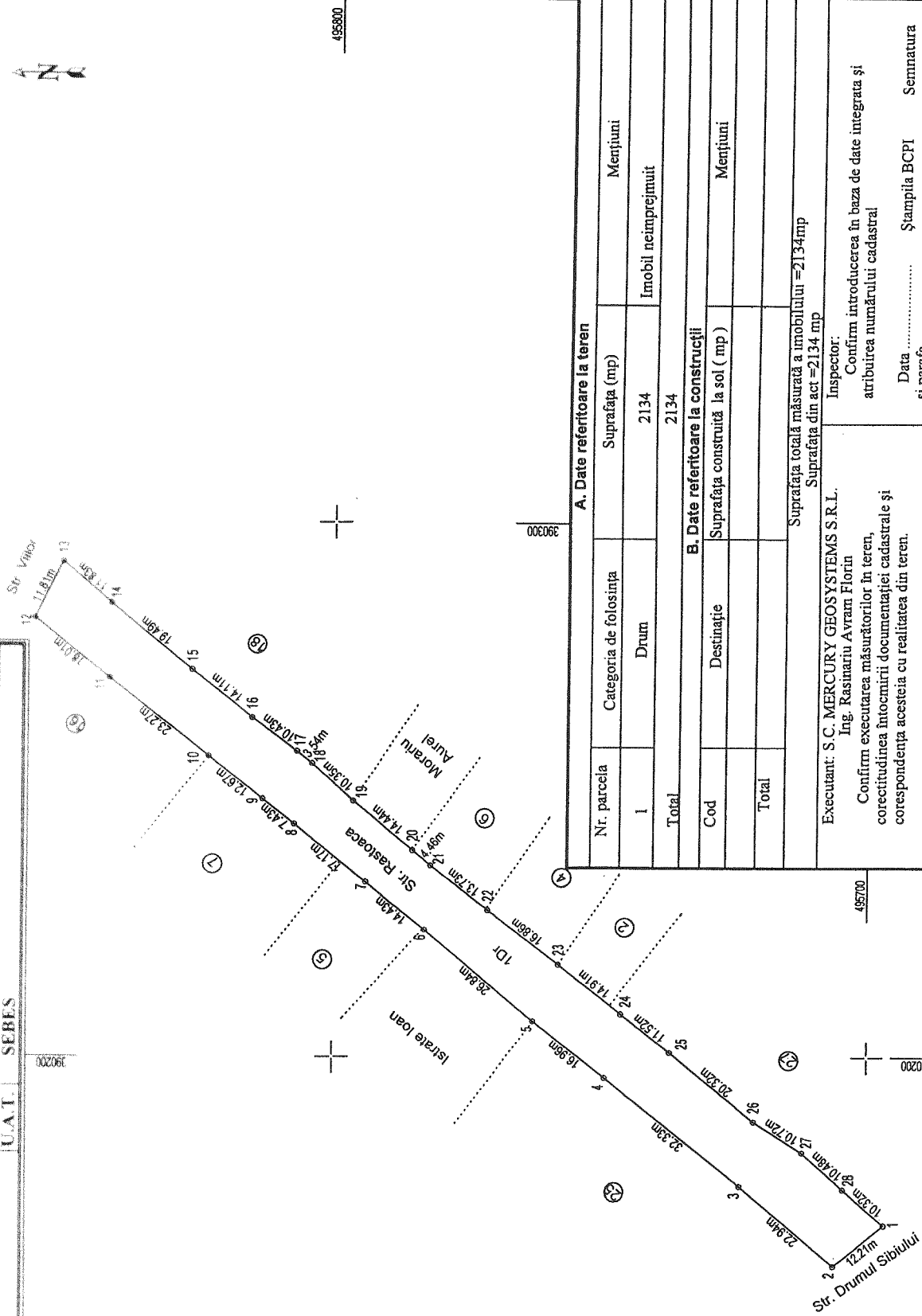

A. Date referitoare la teren

Nr. parcela	Categoria de folosinta	Suprafata (mp)	Mențiuni
1	Drum	2134	Imobil neînprețuit
Total		2134	

B. Date referitoare la construcții

Cod	Destinație	Suprafata construită la sol (mp)	Mențiuni
Total			

Suprafata totală măsurată a imobilului = 2134mp
Suprafata din act = 2134 mp

Executant: S.C. MERCURY GEOSYSTEMS S.R.L.
Ing. Rasinariu Avram Florin

Confirm executarea măsurătorilor în teren,
corectitudinea întocmirii documentației cadastrale și
corespondența acesteia cu realitatea din teren.

Inspector:

Confirm introducerea în baza de date integrată și
atribuirea numărului cadastral

Data Ștampila BCPI Semnatura
și parafa

Semnatura și ștampila Data: 02.09.2019

CALCULUL ANALITIC AL SUPRAFETELOR

SISTEM DE PROIECTIE " STEREOGRAFIC 70 "

TERENURI

Parcela (teren)

Nr Pct	Coordonate pct.de contur		Lungimi laturi D(i,j+1)
	X [m]	Y [m]	
1	495696.534	390168.528	12.207
2	495706.212	390161.089	22.945
3	495723.853	390175.761	32.328
4	495748.854	390196.256	16.958
5	495762.107	390206.836	26.842
6	495782.746	390223.997	14.432
7	495794.012	390233.017	17.166
8	495807.350	390243.823	7.430
9	495813.205	390248.397	12.670
10	495823.152	390256.244	23.271
11	495841.413	390270.669	18.009
12	495855.487	390281.905	11.807
13	495850.155	390292.439	11.830
14	495841.184	390284.727	19.487
15	495826.250	390272.208	14.107
16	495815.284	390263.333	10.428
17	495806.895	390257.138	3.535
18	495804.100	390254.973	10.347
19	495796.408	390248.053	14.440
20	495785.171	390238.984	4.462
21	495781.726	390236.149	13.731
22	495770.835	390227.787	16.855
23	495757.421	390217.581	14.909
24	495745.790	390208.253	11.521
25	495736.869	390200.962	20.324
26	495721.328	390187.864	10.717
27	495712.302	390182.086	10.475
28	495704.469	390175.131	10.323
S(teren)=2133.67mp P=413.557m			

Data: 02.09.2018

Executant:
Mercury Geosystems S.R.L.
ing. Rasinariu Avram Florin

Plan de amplasament și delimitare a imobilului
Scara 1 : 1000

Anexa nr.1.35

Nr.cadastral:	Suprafața măs.:	Adresa imobilului :
	2711	Mun. Sebes, Strada Simion Barnutiu, Jud. Alba
Nr. Carte Funciară:	U.A.T.	SEBES

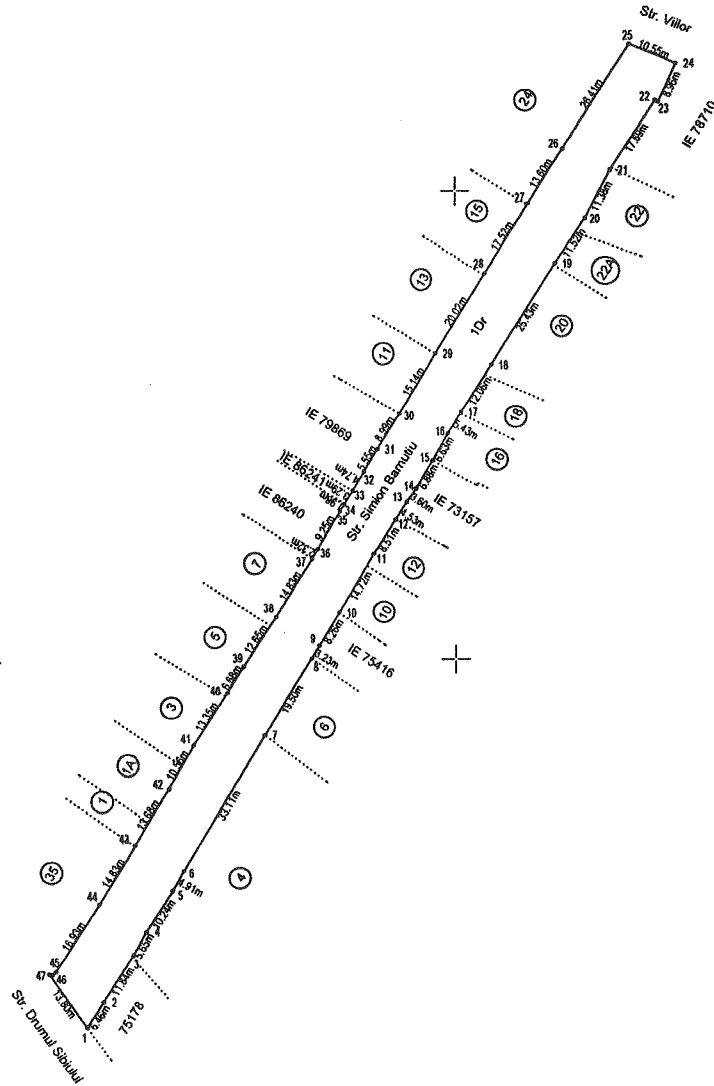

A
N
D

A. Date referitoare la teren			
Nr. parcela	Categoria de folosinta	Suprafata (mp)	Mențiuni
1	Drum	2711	Imobil neînprejuit
Total		2711	
B. Date referitoare la construcții			
Cod	Destinație	Suprafata construită la sol (mp)	Mențiuni
Total			
Suprafata totală măsurată a imobilului = 2711 mp			
Suprafata din act = 2711 mp			
Executanți: S.C. MERCURY GEOSYSTEMS S.R.L. Ing. Rasinariu Avram Florin Confirm executarea măsurătorilor în teren, corectitudinea întocmirii documentației cadastrale și corespondența acesteia cu realitatea din teren.		Inspector: Confirm introducerea în baza de date integrată și atribuirea numărului cadastral Data Ștampila BCPI Semnatura și parafa	
Semnatura și ștampila		Data: 02.09.2019	

CALCULUL ANALITIC AL SUPRAFETELOR

SISTEM DE PROIECTIE " STEREOGRAFIC 70 "

TERENURI

Parcela (teren)

Nr. Pct.	Coordonate pct.de contur		Lungimi laturi D(i,i+1)
	X [m]	Y [m]	
1	495622.361	390220.486	6.456
2	495627.791	390223.979	11.842
3	495637.870	390230.196	5.649
4	495642.712	390233.105	10.241
5	495651.295	390238.692	4.911
6	495655.592	390241.069	33.106
7	495683.746	390258.486	19.497
8	495700.344	390268.716	3.226
9	495703.094	390270.402	8.262
10	495710.118	390274.752	14.716
11	495722.796	390282.223	8.508
12	495729.885	390286.928	4.527
13	495733.703	390289.360	3.600
14	495736.653	390291.423	6.880
15	495742.541	390294.982	6.634
16	495748.247	390298.366	5.430
17	495752.871	390301.212	12.057
18	495763.021	390307.720	25.432
19	495784.574	390321.221	11.525
20	495794.167	390327.608	11.384
21	495804.295	390332.806	17.691
22	495819.355	390342.088	0.729
23	495819.009	390342.730	8.961
24	495827.209	390346.345	10.550
25	495831.346	390336.640	26.410
26	495808.916	390322.698	13.597
27	495797.389	390315.487	17.518
28	495782.451	390306.336	20.016
29	495765.471	390295.737	15.139
30	495752.565	390287.824	8.995
31	495744.950	390283.037	5.546
32	495740.191	390280.190	4.744
33	495736.162	390277.685	3.289
34	495733.369	390275.949	1.980
35	495731.687	390274.904	9.248
36	495723.781	390270.106	2.323
37	495721.777	390268.932	14.832
38	495709.260	390260.975	12.649
39	495698.706	390254.002	6.678
40	495692.983	390250.560	13.353
41	495681.735	390243.364	10.557
42	495672.624	390238.031	13.675
43	495661.033	390230.774	14.631
44	495648.543	390223.154	16.933
45	495634.284	390214.021	0.881
46	495633.700	390213.361	0.661
47	495633.753	390212.702	13.797

S(teren)=2711.23mp P=499.267m

Data: 02.09.2018

Executant:
Mercury Geosystems S.R.L.
ing. Rasinariu Avram Florin

Plan de amplasament și delimitare a imobilului

Scara 1 : 1000 Anexa nr.1.35

Nr. cadastral:	Suprafața măsur.: 5911
Adresa imobilului : Mun. Sebes, Strada Spitalului, Jud. Alba	
Nr. Carte Funciară: U.A.T. SEBES	

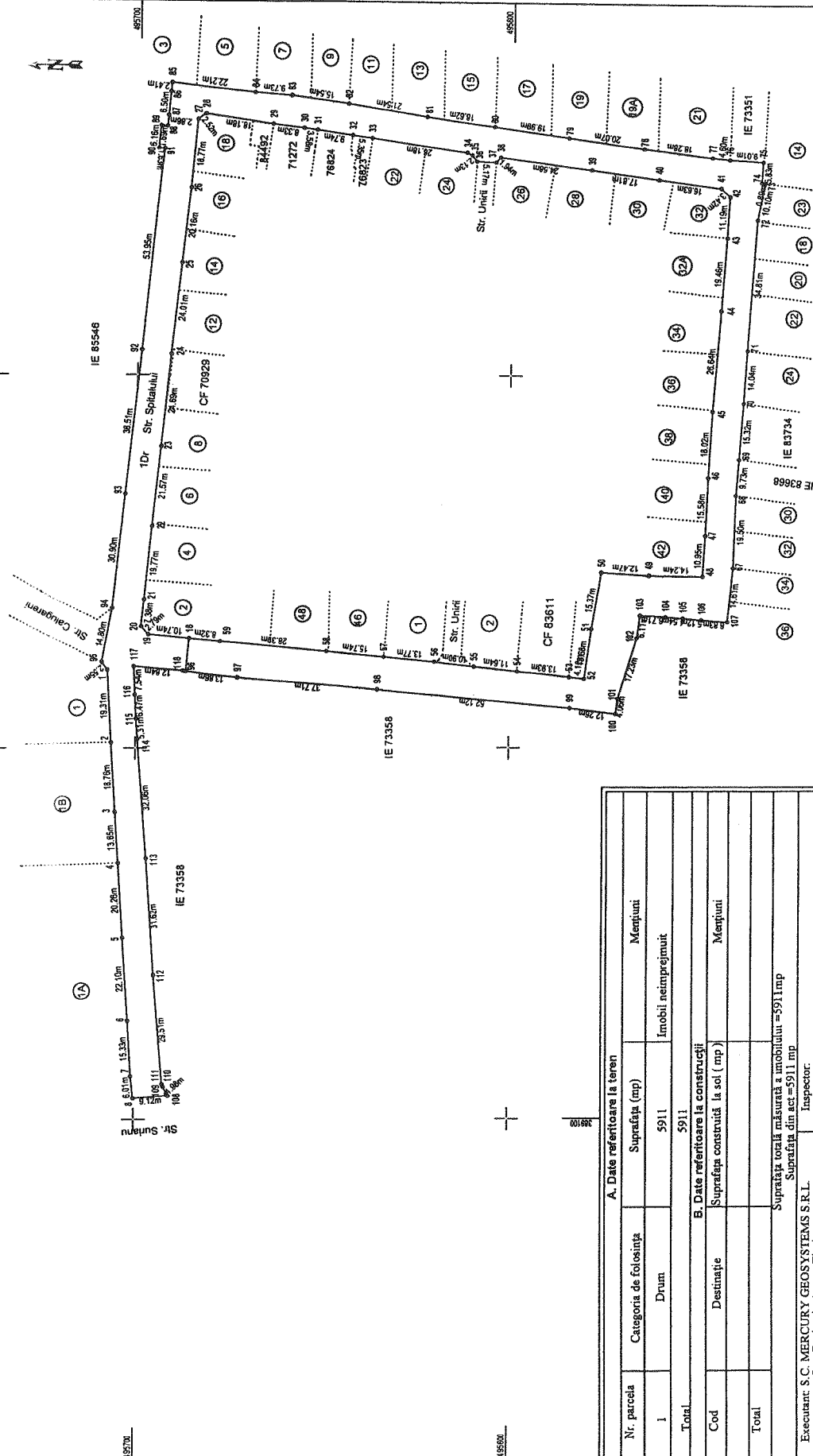

A. Date referitoare la teren			
Nr. parcela	Categoria de folosință	Suprafață (mp)	Mențiuni
1	Drum	5911	Imobil neînprejuit
Total		5911	
B. Date referitoare la construcții			
Cod	Destinație	Suprafața construită la sol (mp)	Mențiuni
Total			

Suprafața totală măsurată a imobilului = 5911 mp
Suprafața din act = 5911 mp

Inspector:
Confirm introducerea în baza de date integrată și atribuirea numărului cadastral

Data Ștampila BCPI Semnatura și parafă

Executant S.C. MERCURY GEOSYSTEMS S.R.L.
Ing. Rasinanu Avram Florin
Confirm executarea măsurătorilor în teren, corectitudinea înocmirii, documentației cadastrale și corespundența acesteia cu realitatea din teren.

Semnatura și ștampila Data: 04.09.2018

CALCULUL ANALITIC AL SUPRAFETELOR

SISTEM DE PROIECTIE " STEREOGRAFIC 70 "

TERENURI

Parcela (teren)

Nr. Pct.	Coordonate pct.de contur		Lungimi laturi D(i,i+1)
	X [m]	Y [m]	
50	495575.607	389247.018	15.371
51	495578.127	389231.855	13.684
52	495579.893	389218.285	4.122
53	495583.983	389218.795	13.932
54	495597.827	389220.361	11.641
55	495609.397	389221.648	10.904
56	495620.230	389222.894	13.773
57	495633.939	389224.224	15.735
58	495649.602	389225.731	28.385
59	495677.845	389228.570	8.320
18	495686.126	389229.378	8.928
96	495686.983	389220.491	13.863
97	495673.229	389218.753	37.712
98	495635.662	389215.452	52.119
99	495583.786	389210.422	12.262
100	495571.624	389208.857	4.056
101	495571.100	389212.879	17.229
102	495566.230	389229.405	6.114
103	495565.460	389235.470	6.713
104	495558.761	389235.038	4.543
105	495554.233	389234.665	5.115
106	495549.140	389234.190	6.833
107	495542.324	389233.715	14.611
67	495540.845	389248.251	19.502
68	495540.088	389267.738	9.729
69	495539.294	389277.435	15.323
70	495538.182	389292.718	14.035
71	495537.274	389306.724	34.815
72	495534.992	389341.464	10.096
73	495533.106	389351.382	0.892
74	495533.980	389351.559	5.830
75	495533.743	389357.384	9.005
76	495542.728	389357.984	4.604
77	495547.306	389358.474	18.281
78	495565.430	389360.867	20.066
79	495585.300	389363.668	19.994
80	495605.083	389366.566	18.625
81	495623.531	389369.125	21.542
82	495644.807	389372.497	15.544
83	495660.189	389374.735	9.735
84	495669.897	389375.454	22.208
85	495691.963	389377.957	2.411
86	495692.216	389375.559	6.499
87	495692.775	389369.084	2.857
88	495693.021	389366.238	1.691
89	495694.701	389366.429	6.164
90	495695.246	389360.289	1.626
91	495693.623	389360.185	53.952
92	495698.966	389306.498	38.515
93	495703.026	389268.198	30.904
94	495706.300	389237.468	14.803
95	495708.930	389222.901	2.549
1	495707.390	389220.870	19.315
2	495706.334	389201.584	18.763
3	495705.283	389182.850	13.649
4	495704.425	389169.228	20.264
5	495703.134	389149.005	22.097
6	495701.688	389126.955	15.329
7	495700.777	389111.653	6.010
8	495700.156	389105.675	9.124
108	495691.061	389106.399	0.715
109	495691.408	389107.024	1.985
110	495692.298	389108.798	0.802
111	495692.635	389109.526	29.514
112	495694.989	389138.946	31.620
113	495697.172	389170.491	32.081

114	495699.469	389202.470	5.308
115	495699.874	389207.763	6.471
116	495700.186	389214.226	7.544
117	495700.531	389221.762	12.840
118	495687.745	389220.588	0.768
96	495686.983	389220.491	8.928
18	495686.126	389229.378	10.739
19	495696.814	389230.422	2.794
20	495698.702	389232.481	7.380
21	495697.996	389239.827	19.770
22	495695.996	389259.496	21.574
23	495693.735	389280.951	24.687
24	495691.269	389305.515	24.012
25	495688.691	389329.388	20.165
26	495686.514	389349.435	18.767
27	495685.035	389368.144	2.521
28	495683.022	389369.662	18.177
29	495665.047	389366.961	8.333
30	495656.789	389365.848	3.580
31	495653.241	389365.373	9.741
32	495643.600	389363.983	5.350
33	495638.305	389363.219	26.184
34	495612.388	389359.489	1.577
35	495611.004	389358.734	2.126
36	495609.761	389357.009	5.174
37	495604.595	389356.725	1.941
38	495603.374	389358.234	24.577
39	495579.049	389354.721	17.815
40	495561.411	389352.216	16.632
41	495544.927	389350.001	3.420
42	495542.437	389347.657	11.185
43	495543.074	389336.490	19.464
44	495544.398	389317.071	26.640
45	495546.432	389290.509	18.016
46	495547.422	389272.520	15.579
47	495548.179	389256.959	10.947
48	495548.927	389246.038	14.237
49	495563.162	389246.285	12.467

S(teren)=5911.47mp P=1446.442m

Data: 02.09.2018

Executant:
Mercury Geosystems S.R.L.
ing. Rasinariu Avram Florin

