

ROMÂNIA
JUDEȚUL ALBA
MUNICIPIUL SEBEȘ
CONSILIUL LOCAL

HOTĂRÂREA Nr.116 / 2019

**privind aprobarea documentației cadastrale de primă înscriere
în sistemul integrat de Cadastru și Carte Funciară
a imobilului: str. Valea Sebeșului – Tronson 2, loc. Petrești, jud. Alba**

Consiliul Local al Municipiului Sebes, judetul Alba;

Intrunit în sedinta,publică, ordinară din data de 30.05.2019,ora 14,00;

Luând în dezbatere proiectul de hotărâre privind aprobarea documentației cadastrale de primă înscriere în sistemul integrat de Cadastru și Carte Funciară a imobilului: str. Valea Sebeșului – Tronson 2, loc. Petrești, jud. Alba;

Văzând:

- Documentația cadastrală de primă înscriere în sistemul integrat de Cadastru și Carte Funciară, a imobilului: str. Valea Sebeșului – Tronson 2, loc. Petrești, jud. Alba, întocmită de S.C. Denisa Geo-Top Star S.R.L. - autorizată de ANCPI să execute lucrări de cadastru, geodezie și cartografie, certificat de autorizare Seria RO-B-J nr 0605/2014 - executant ing. Ispas Cornel-Viorel;

- Expunerea de motive privind aprobarea documentației cadastrale de primă înscriere în sistemul integrat de Cadastru și Carte Funciară a imobilului: str. Valea Sebeșului – Tronson 2, loc. Petrești, jud. Alba;

- Raportul de specialitate nr.49573/23.05.2019 întocmit de către Compartimentul Patrimoniu și Transport din cadrul Primăriei Municipiului Sebes;

Având avizul nr. 299/24.05.2019 al Comisiei pentru amenajarea teritoriului, urbanism, lucrări publice, administrarea domeniului public și privat din cadrul Consiliului Local al Municipiului Sebes;

Văzând prevederile:

- art. 10, alin. 2, art. 24, alin. 3 și art 41, alin. 5 din Legea nr. 7/1996 - Legea cadastrului și a publicității imobiliare;

- art. 36, alin. 2, lit. c din Legea nr. 215/2001, republicată în 2007 cu modificările și completările ulterioare – Legea administrației publice locale;

- art. 885 alin. 1 și art. 888 din Legea nr. 287/2009, republicată, privind Codul Civil;

- art. 4 și pct. III.1 din Anexa din Legea nr. 213/1998 – privind proprietatea publică și regimul juridic al acesteia;

- art. 23 și art. 78 din Ordinul ANCPI nr. 700/2014 - privind aprobarea Regulamentului de avizare, recepție și înscriere în evidențele de cadastru și carte funciară;

În baza art. 45 și art. 115 litera b) din aceeași lege,

HOTĂRĂȘTE

Art.1 Se aprobă documentația cadastrală de primă înscriere în sistemul integrat de Cadastru și Carte Funciară a imobilului: str. Valea Sebeșului – Tronson 2, loc. Petrești, jud. Alba, cuprinsă în anexa întocmită de S.C. Denisa Geo-Top Star S.R.L. - executant ing. Ispas Cornel-Viorel, care face parte integrantă din prezenta hotărâre.

Art.2 Se aprobă întabularea definitivă în Cartea Funciară a imobilului “stradă” cuprins în documentația prevăzută la art. 1, în favoarea Domeniul Public al Municipiului Sebes, în cotă de 1/1 părți, conform Anexei 5 a HG nr. 974/2002, respectiv inventarul bunurilor ce aparțin domeniului public al Municipiului Sebes, poziția 408, însușită prin H.C.L. nr. 125/2001, de către Consiliul Local al Municipiului Sebes.

Art.3 Solicită OCPI Alba înscrierea definitivă a imobilului cu datele de identificare cuprinse în documentația prevăzută la art. 1, în Domeniul Public al Municipiului Sebeș, conform art. 41, alin. 5 din Legea nr. 7/1996 Legea cadastrului și a publicității imobiliare, republicată (așa cum a fost modificată prin OUG nr.31/2018) și al pct. III, nr.crt. 1 din Anexa la Legea nr. 213/1998 privind proprietatea publică și regimul juridic al acesteia (de unde rezultă că străzile, terenurile și clădirile în care își desfășoară activitatea consiliul local și primăria, precum și instituțiile publice de interes local, cum sunt: teatrele, bibliotecile, muzeele, spitalele, policlinicile și altele asemenea, fac parte din domeniul public al orașelor).

Art.4 Prezenta hotărâre a fost emisă în vederea efectuării demersurilor necesare pentru modificarea H.G.R. nr. 974/2002 Anexa nr. 5 privind atestarea domeniului public al județului Alba precum și a municipiilor, orașelor și comunelor din Județul Alba.

Art.5 Se modifică în mod corespunzător prezentei inventarul domeniului public al Municipiului Sebeș.

Art.6 De ducerea la îndeplinire a prezentei hotărâri răspunde Compartimentul Patrimoniu și Transport.

Art.7 Prezenta hotărâre poate fi atacată de către persoanele îndreptățite, în termenul și în condițiile prevăzute de Legea nr. 554/2004, privind contenciosul administrativ, cu modificările și completările ulterioare.

Prezenta hotărâre va fi afișată, se va publica pe site-ul primăriei și în monitorul oficial al Municipiului Sebeș și se comunică:

- Instituției Prefectului Județului Alba
- Primarului Municipiului Sebeș
- Viceprimarului Municipiului Sebeș
- Arhitectului șef
- Birou Contencios Juridic, Administrație, Transparență Decizională și Arhivă
- Compartimentului Relații Publice, Comunicare și Informatică
- Birou Buget, Finanțe, Contabilitate, Salarizare
- Compartimentul Patrimoniu și Transport
- Aparatului permanent al Consiliului Local Sebeș

Sebeș la 30.05.2019

PREȘEDINTE DE ȘEDINȚĂ
Consilier local, RADU CRISTIAN

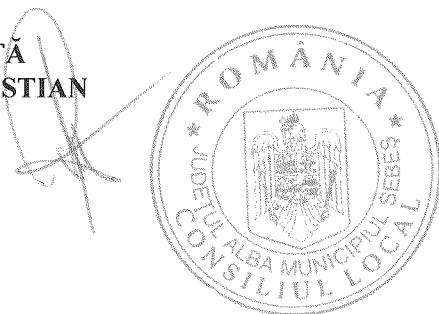

CONTRASEMNEAZĂ,
SECRETAR MUNICIPIU
VLAD CRISTINA ELENA

Total consilieri locali	19
Prezenți	17
Pentru	17
Abțineri	-
Împotrivă	-

2ex.OM/CV/CA conține 2 pagini și anexa

MEMORIU TEHNIC

1. **Adresa imobil:** loc. Petresti, municipiul Sebes, str. Valea Sebesului – Tronson 2, jud. Alba.
2. **Tipul lucrării:** Documentație cadastrală de primă înscriere în sistemul integrat de Cadastru și Carte Funciară.
3. **Scurtă prezentare a situației din teren:** Pentru întocmirea prezentei documentații cadastrale de primă înscriere m-am deplasat în teren unde am identificat imobilul conform hărții de Carte Funciară, acesta fiind situat din punct de vedere administrativ în intravilanul municipiului Sebes, str. Valea Sebesului, jud. Alba.
4. **Situația juridică a imobilului:**

Imobilul care face obiectul prezentei documentatii cadastrale de prima inscriere in sistemul integrat de Cadastru si Carte Funciara, se identifica cu cel inscris in Anexa nr. 5, poz. 408, din HG 974/2002 care cuprinde Inventarul Domeniului Public al municipiului Sebes, insusita prin HCL nr. 125/2001 emisă de Consiliul local al municipiului Sebes. avand o suprafata totala conform HG de 20250 mp., iar suprafata rezultata din masuratori este de 22615 mp.

Din punct de vedere topografic strada "Valea Sebesului" din loc. Petresti, municipiul Sebes, jud. Alba se identifică cu parte din imobilul cu nr. top 115 "strada", fara suprafata. Întrucât se identifică cu parte din acest imobil mai sus menționat propun parcelarea lui astfel:

- **Lotul nr. 1 parcela cu nr. top nou 115/1 "strada"** fara suprafata, acest lot propun sa ramana in continuare pe vechii proprietari, in cotele si cu titlul initial de dobandire.

- **Lotul nr. 2 parcela cu nr. top nou 115/2 "strada"** în suprafață măsurată de 7462 mp, care solicităm să fie introdusă în circuitul civil. Acest lot este aferent străzii "Valea Sebesului" delimitată de str. 1 Mai, respectiv de Raul Sebes, in favoarea Domeniului Public al municipiului Sebes, in cota definitiva de 1/1 parti.

- **Lotul nr. 3 parcela cu nr. top nou 115/3 "strada"** în suprafață măsurată de 22615 mp, care solicităm să fie introdusă în circuitul civil. Acest lot este aferent străzii "Valea Sebesului" delimitată de

Raul Sebes, respectiv de DN 67C, in favoarea Domeniului Public al municipiului Sebes, in cota definitiva de 1/1 parti.

Prin prezenta documentație cadastrală se solicită prima înscriere în sistemul integrat de Cadastru și Carte Funciară a lotului nr. 3 cu nr. top. nou 115/3 "strada" în suprafață măsurată de 22615 mp și lungime de 1459 ml, aferent străzii Valea Sebesului, propun să se intabuleze în favoarea Domeniului Public al municipiului Sebes, cu suprafața măsurată de 22615 mp în cota definitiva de 1/1 parti conform HG nr. 974/2002 anexa 5, poziția 408 existente, respectiv a HCL nr. emise în baza prezentei documentații cadastrale și a adeverinței nr. eliberate de către primăria mun. Sebes, care certifică corespondența dintre imobilul descris în prezenta documentație cadastrală și imobilul cuprins în HGR.

Mentionez faptul că imobilul care face obiectul prezentei documentații, este compus din parte carosabilă, trotuare și rigole.

5. **Operațiuni topo-cadastrale efectuate:** Pentru efectuarea prezentei documentații cadastrale s-au folosit ca metode de calcul drumuirea și radierea.

În teren s-au executat măsurători cu Stația Totală Leica 1105 și cu GPS Leica seria 1200 conectat la Stația Fixă ROMPOS Alba Iulia de coordonate cartografice în sistem de proiecție Stereografică 1970.

Calculul coordonatelor punctelor de contur și calculul suprafeței imobilului s-a realizat cu ajutorul programelor de calcul de specialitate, iar întocmirea planului de amplasament și delimitare s-a realizat cu ajutorul programelor de prelucrare grafică.

Data: 10.08.2018

Executant:

S.C. Denisa Geo-Top-Star S.R.L.

Serie RO-B-J, nr.0605/10.11.2014

CUI 9163141, reprezentată de

ing. Ispas Cornel Viorel

Aut. cat. B, serie RO-AB-F, nr.0066/2010

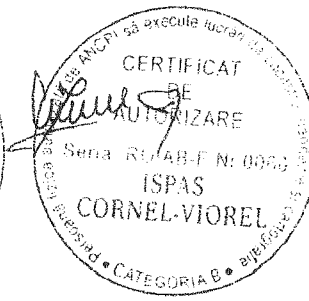

Plan de amplasament și delimitare a imobilului
Scara 1 : 500

Nr.cadastral :	Suprafața măs.:	Adresa imobilului : Imobilul este situat în intravilanul municipiului
	22615 mp	Sebes , jud. Alba.
Nr. Carte Funciara:	U.A.T.	Sebes

Anexa nr.1.35

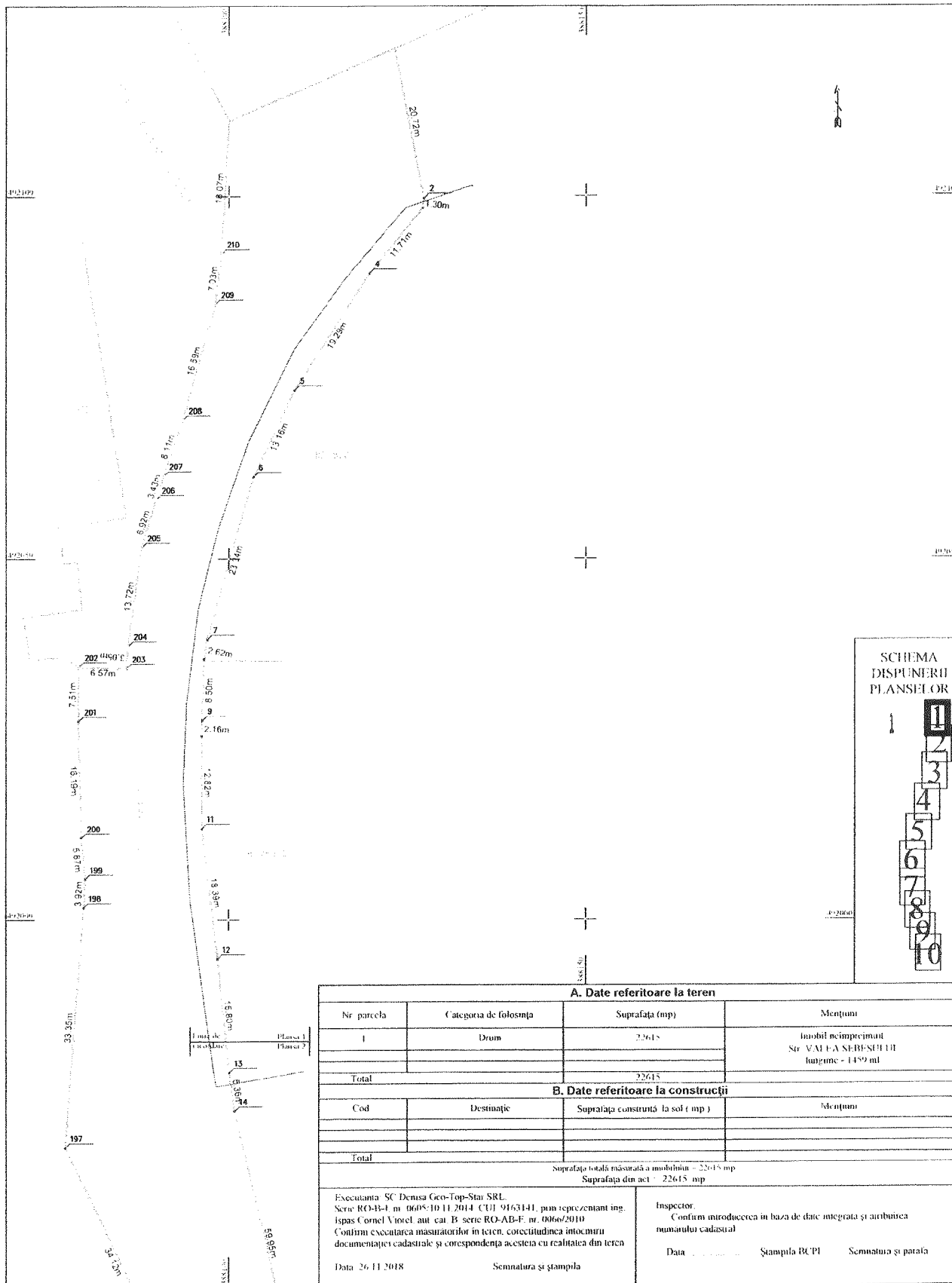

**SCHEMA
DISPUNERII
PLANSELOR**

1 **1**
2
3
4
5
6
7
8
9
10

A. Date referitoare la teren			
Nr parcela	Categoria de folosinta	Suprafata (mp)	Mențiuni
1	Drum	22615	Imobil neînregistrat Str. VAI FA SEBESULUI lungime - 1459 ml
Total		22615	
B. Date referitoare la construcții			
Cod	Destinație	Suprafata construita la sol (mp)	Mențiuni
Total			
Suprafata totala cadastrala a imobilului - 22615 mp			
Suprafata din acți - 22615 mp			
Executanta SC Denisa Geo-Top-Star SRL Serie RO-43-I nr. 0605/10.11.2014 CUI 9163141, pun reprezentant ing. Ispas Cornel Viorel sau cat. B serie RO-AB-E nr. 0066/2010 Confirm executarea masuratorilor in teren, corectitudinea intocmirii documentatiei cadastrale și corespondența acestora cu realitatea din teren		Inspector. Confirm introducerea in baza de date integrata și atribuirea numarului cadastral	
Data 26.11.2018		Ștampila RCPI Semnatura și parafa	

Plan de amplasament și delimitare a imobilului
Scara 1 : 500

Nr. cadastral :	Suprafața măs.:	Adresa imobilului : Imobilul este situat în intravilanul municipiului
	22615 mp	Sebes , jud. Alba.
Nr. Carte Funciara:		U.A.T. Sebes

Anexa nr.1.35

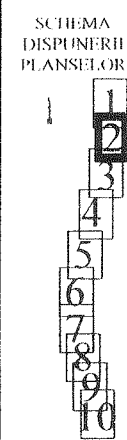
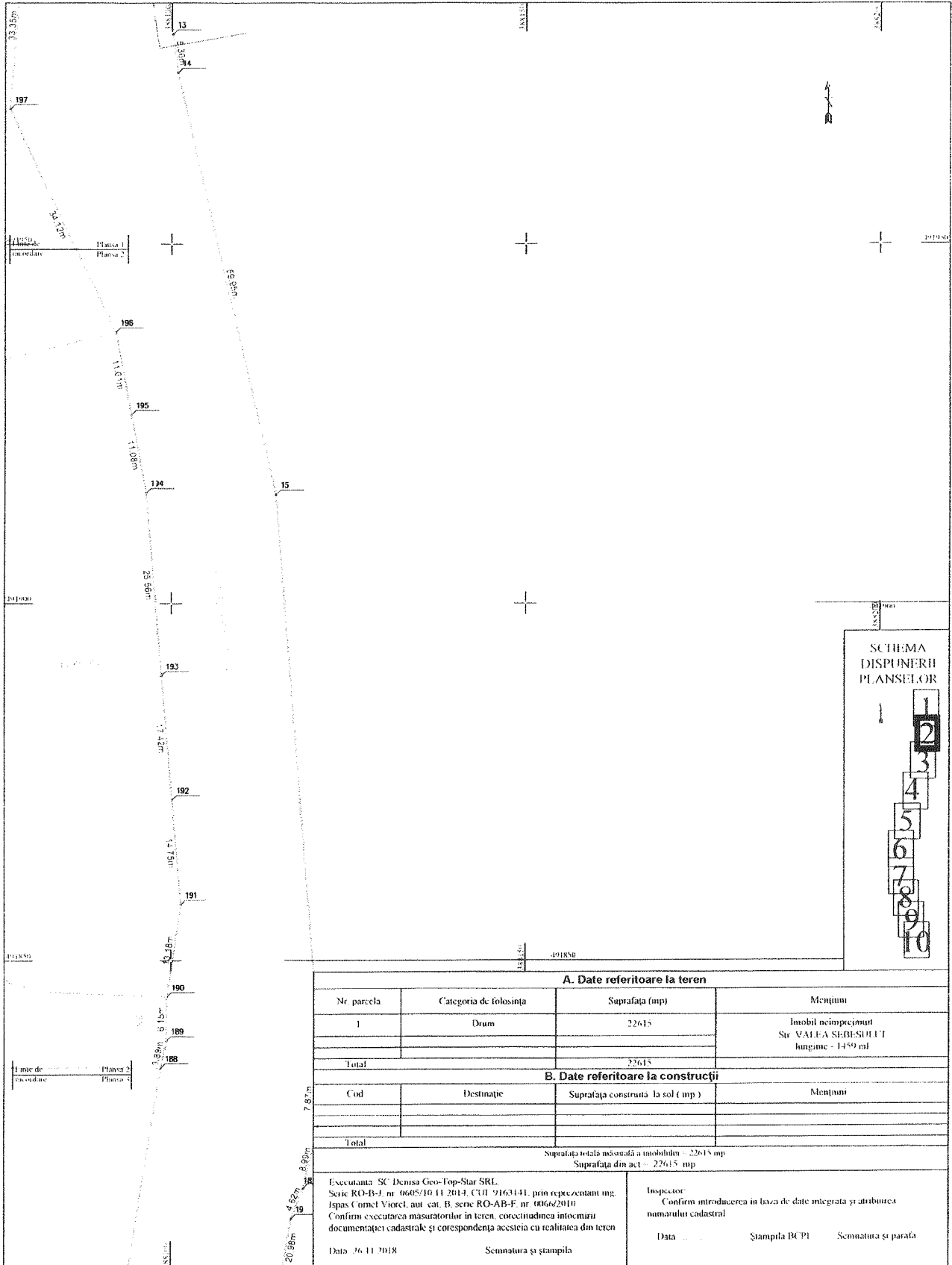

A. Date referitoare la teren			
Nr. parcela	Categoria de folosinta	Suprafata (mp)	Mențiuni
1	Drum	22615	Imobil neînregistrat Str. VALA SEBESULUI lungime - 1459 ml
Total		22615	

B. Date referitoare la construcții			
Cod	Destinație	Suprafata construita la sol (mp)	Mențiuni
Total			

Suprafata totala masurata a imobilului - 22615 mp
Suprafata din act - 22615 mp

Executanta SC Denisa Geo-Top-Star SRL Seria RO-B-J, nr. 0605/10.11.2014, CUI 9163141, prin reprezentant ing. Ispas Cornel Viorel, aut. cat. B, seria RO-AB-F, nr. 0066/2010 Confirm executarea masuratorilor in teren, corespondenta intocmirii documentatiei cadastrale și corespondența acestora cu realitatea din teren Data 26.11.2018 Scannatura și ștampila	Inspector Confirm introducerea în baza de date integrată și atribuirea numărului cadastral Data Ștampila BCPI Scannatura și parafa
--	---

Plan de amplasament și delimitare a imobilului

Scara 1 : 500

Nr.cadastral :	Suprafața măs. : 22615 mp	Adresa imobilului : Imobil este situat în intravilanul municipiului Sebes , jud. Alba.
Nr. Carte Funciara:	U.A.T. :	Sebes

Anexa nr. 1.35

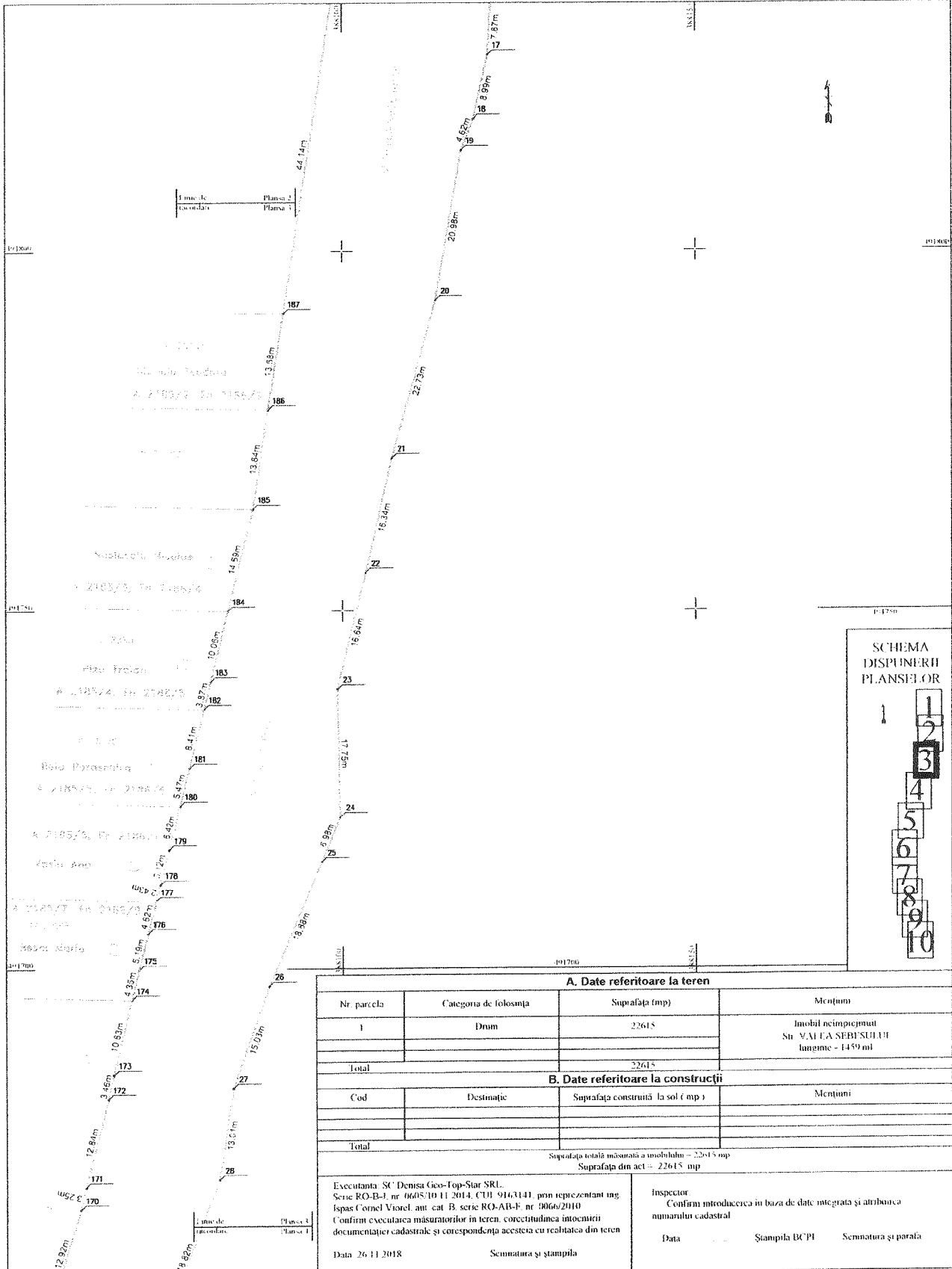

SCHEMA
DISPUNERII
PLANȘELOR

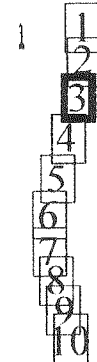

A. Date referitoare la teren

Nr. parcela	Categoria de folosinta	Suprafata (mp)	Mențiuni
1	Drum	22615	Imobil necompletat Situat în intravilanul municipiului lungime - 1459 m
Total		22615	

B. Date referitoare la construcții

Cod	Destinație	Suprafata construită la sol (mp)	Mențiuni
Total			

Suprafata totală măsurată a imobilului = 22615 mp

Suprafata din act = 22615 mp

Executanta: SC Denisa Geo-Top-Siar SRL.
Serie RO-B-I, nr 0605/10 11 2014, CUI 9163141, pon reprezentant ing.
Ispas Cornel Viorel, aut cat B, serie RO-AB-F, nr 0066/2010
Confirm executarea măsurătorilor în teren, corectitudinea întocmirii
documentației cadastrale și corespondența acesteia cu realitatea din teren

Data 26 11 2018

Inspector
Confirm introducerea în baza de date integrată și atribuirea
numarului cadastral

Data _____ Ștampila BCPI _____ Semnatura și parafă _____

Plan de amplasament și delimitare a imobilului
Scara 1 : 500

Nr. cadastral :	Suprafața mas.:	Adresa imobilului : Imobilul este situat în intravilanul municipiului
	22615 mp	Sebes , jud. Alba.
Nr. Carte Funciara:	U.A.T.	Sebes

Anexa nr.1.35

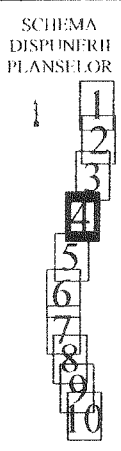
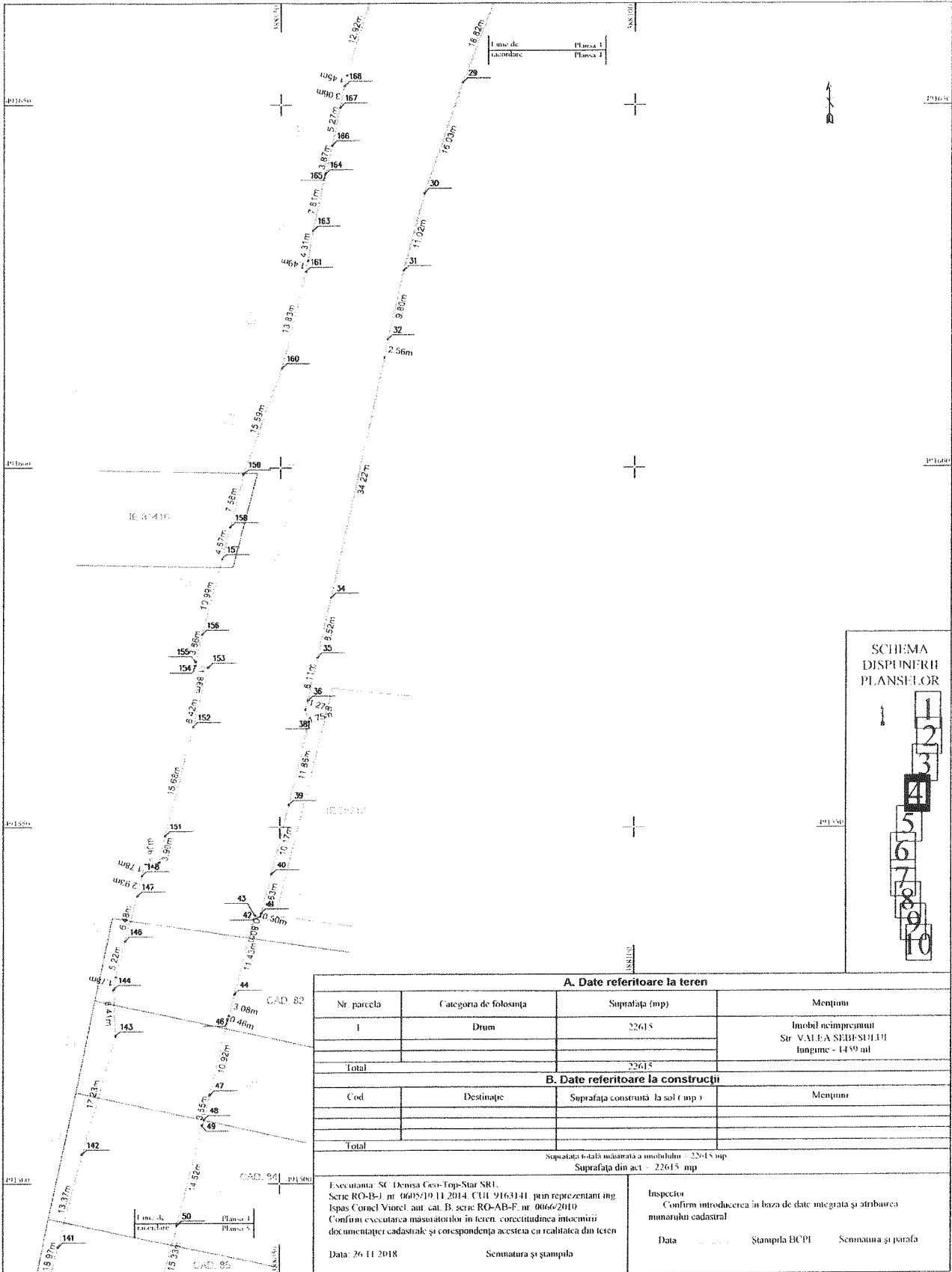

A. Date referitoare la teren			
Nr. parcela	Categoria de folosinta	Suprafata (mp)	Mențiuni
1	Drum	22615	Imobil neînregistrat Str. VALEA SEBESULUI lungime - 1439 ml
Total		22615	
B. Date referitoare la construcții			
Cod	Destinație	Suprafata construită la sol (mp)	Mențiuni
Total			
Suprafata totală măsurată a imobilului : 22615 mp Suprafata din act : 22615 mp			
Executanta : SC Denisa Geo-Top-Star SRL, Serie RO-B-I nr. 0605/10.11.2014, CUI 9163141, prin reprezentant ing. Ispas Cornel Viorel, aut. cat. B, serie RO-AB-F, nr. 0066/2010 Confirm executarea măsurătorilor în teren, corectitudinea întocmirii documentației cadastrale și corespondența acesteia cu realitatea din teren		Inspecția Confirm introducerea în baza de date integrată și atribuirea numarului cadastral	
Data : 26.11.2018		Ștampila BCPI Ștampila și poza	

Plan de amplasament și delimitare a imobilului

Nr. cadastral :	Suprafața măs. : 22615 mp	Adresa imobilului : Imobilul este situat în intravilanul municipiului Sebes , jud. Alba.
Nr. Carte Funciara:	U.A.T. : Sebes	

Anexa nr. I.35

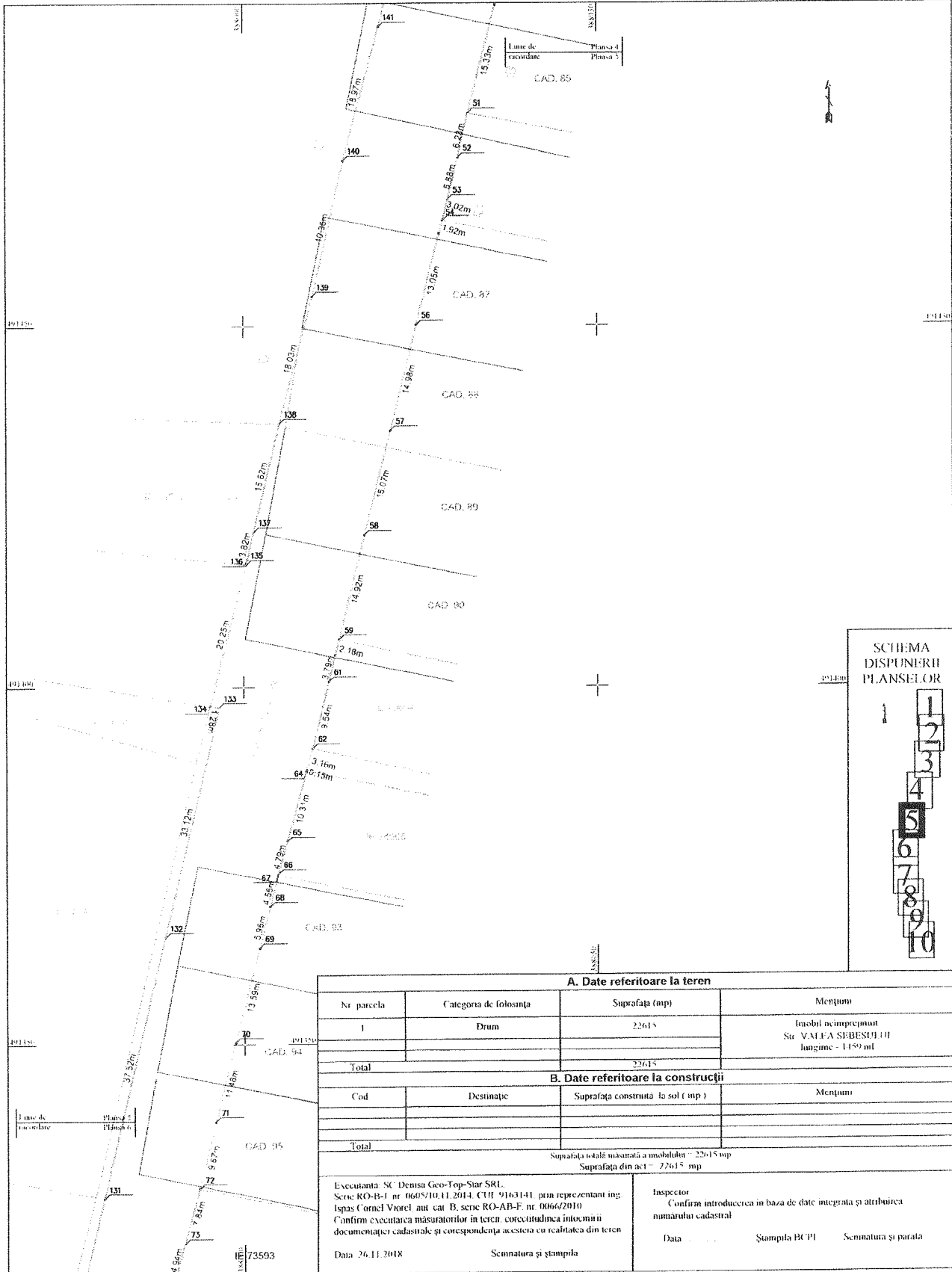

A. Date referitoare la teren			
Nr. parcela	Categoria de folosinta	Suprafata (mp)	Mențiuni
1	Drum	22615	Imobil ncimplimentat St. VALIA SEBESULUI lungime - 1189 ml
Total		22615	
B. Date referitoare la construcții			
Cod	Destinație	Suprafata construita la sol (mp)	Mențiuni
Total			
Suprafata totala masurata a imobilului : 22615 mp Suprafata din act = 22615 mp			
Executanta: SC Denisa Geo-Top-Siar SRL, Seria RO-B-1 nr 0605/10.11.2014, CUI 9163141, prin reprezentant ing. Ispas Cornel Viorel aut cat B, seria RO-AB-F, nr 0066/2010 Confirma executarea masuratorilor in teren, corectitudinea intocmirii documentatiei cadastrale și corespondența acestora cu realitatea din teren		Inspector Confirma introducerea in baza de date integrata și atribuirea numarului cadastral Data Ștampila BCPI Semnatura și parafata	
Data 26.11.2018		Semnatura și ștampila	

SCHEMA
DISPUNERII
PLANSELOR

1

2

3

4

5

6

7

8

9

10

Plan de amplasament și delimitare a imobilului
Scara 1 : 500

Nr. cadastral :	Suprafața mas.:	Adresa imobilului : Imobilul este situat în intravilanul municipiului
	22615 mp	Sebes , jud. Alba.
Nr. Carte Funciară:		U.A.T. Sebes

Anexa nr. 1.35

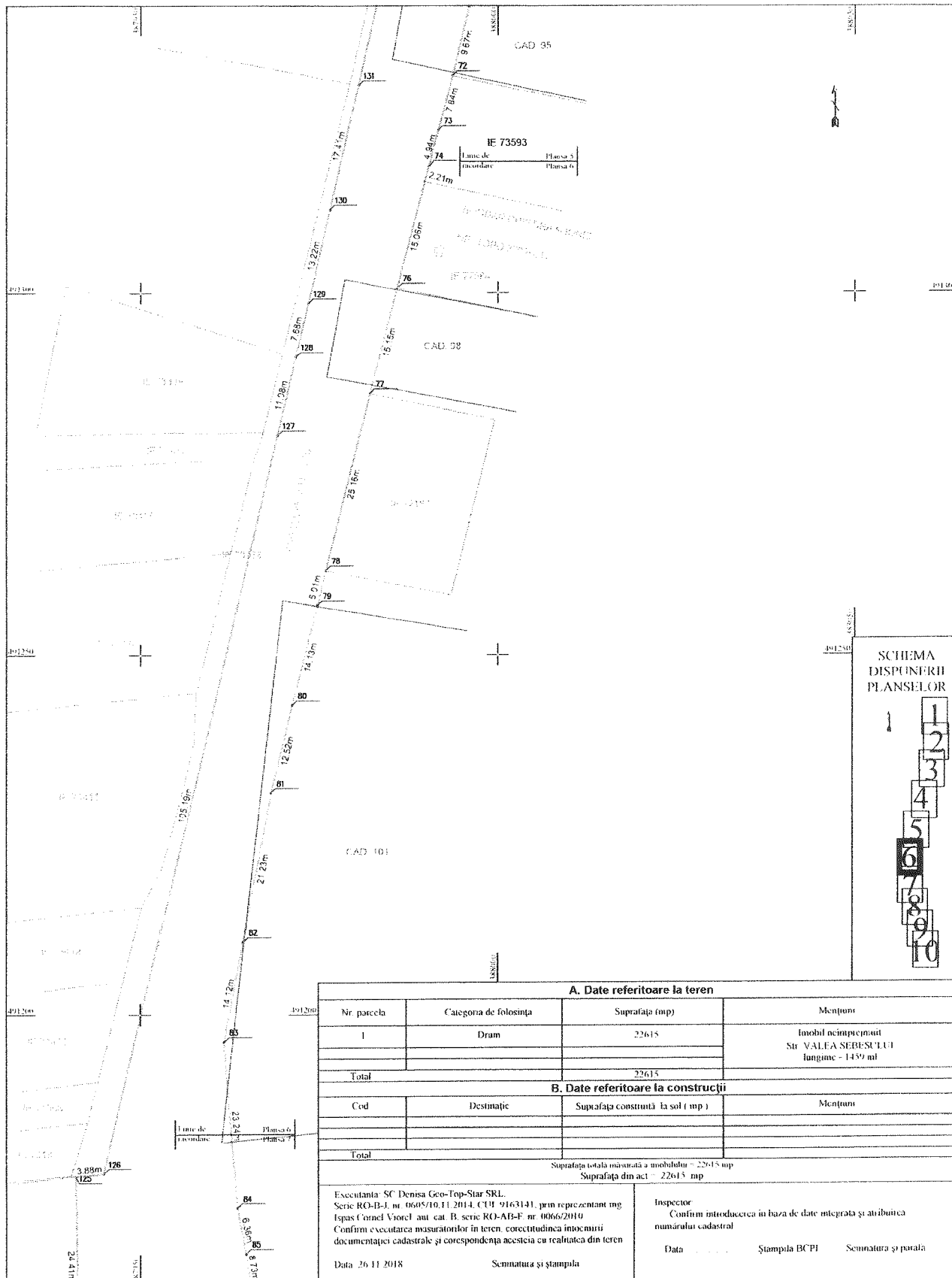

A. Date referitoare la teren

Nr. parcela	Categoria de folosinta	Suprafata (mp)	Mentiiuni
1	Dram	22615	Imobil necompletat Str. VALEA SEBESULUI lungime - 1499 ml
Total		22615	

B. Date referitoare la construcții

Cod	Destinație	Suprafata construită la sol (mp)	Mentiiuni
Total			

Suprafata totala măsurată a imobilului = 22615 mp
Suprafata din act = 22615 mp

Executanta: SC Denisa Geo-Top-Star SRL.
Serie RO-B-I, nr. 0605/10.11.2014, CUI: 9163141, prin reprezentant ing. Ispas Cornel Viorel, aut. cat. B, serie RO-AB-F, nr. 0066/2010.
Confirm executarea masuratorilor in teren, corectitudinea inlocuirii documentației cadastrale și corespondența acesteia cu realitatea din teren.

Inspector
Confirm introducerea în baza de date integrată și atribuirea numărului cadastral

Data Ștampila BCPI Semnatura și parafă

Data: 26.11.2018
Semnatura și ștampila

Plan de amplasament și delimitare a imobilului
Scara 1 : 500

Nr. cadastral :	Suprafața măs. : 22615 mp	Adresa imobilului : Imobilul este situat în intravilanul municipiului Sebes , jud. Alba
Nr. Carte Funciară :	U.A.T.	Sebes

Anexa nr. I.35

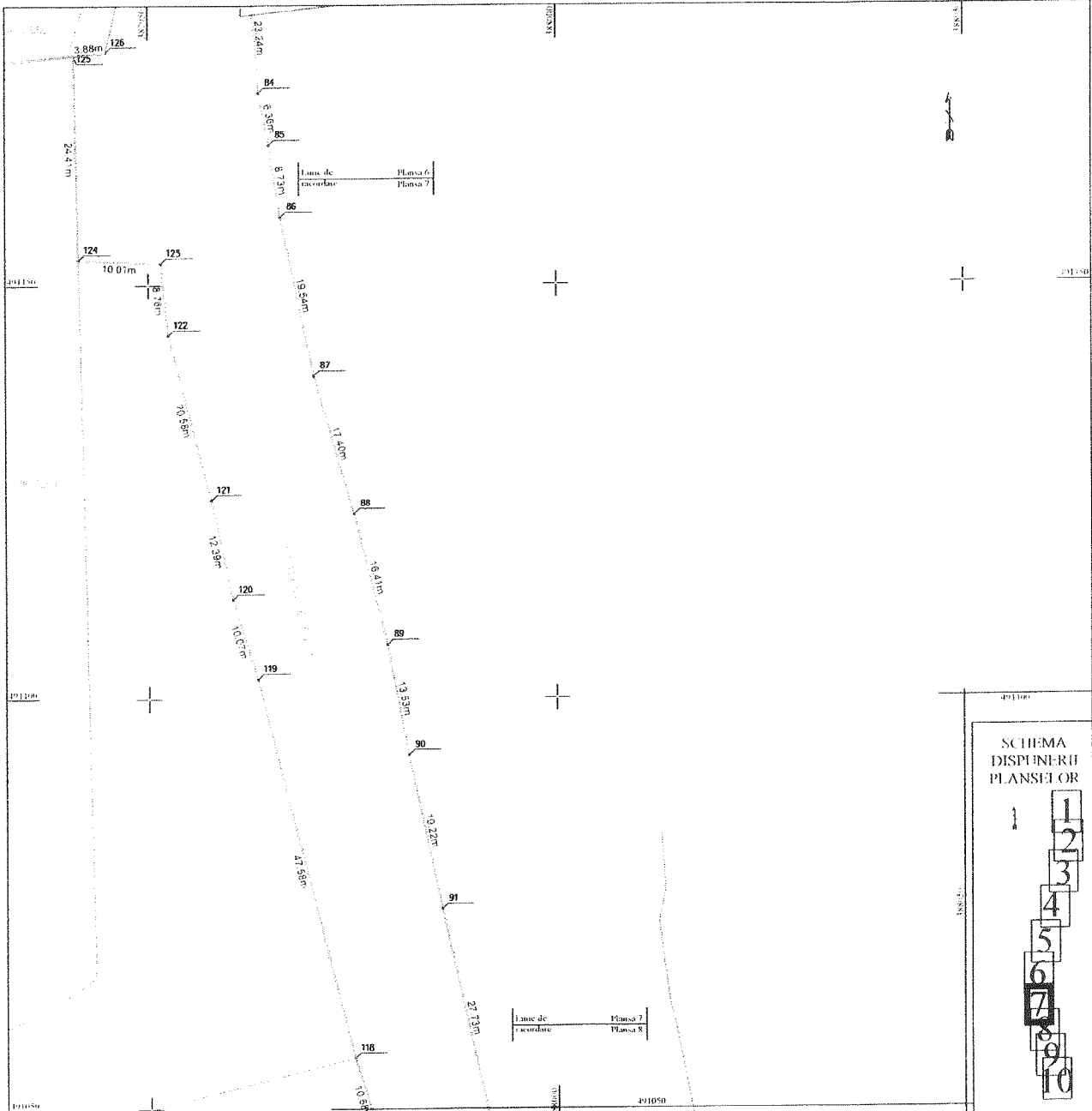

SCHEMA
DISPUNERII
PLANȘELOR

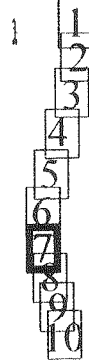

A. Date referitoare la teren

Nr. parcela	Categoria de folosință	Suprafața (mp)	Mențiuni
1	Drum	22615	Imobil neînregistrat Str. VALA SEBESULUI Lungime - 1459 m
Total		22615	

B. Date referitoare la construcții

Cod	Destinație	Suprafața construită la sol (mp)	Mențiuni
Total			

Suprafața totală măsurată a imobilului - 22615 mp
Suprafața din act - 22615 mp

Executanta: SC Denisa Geo-Top-Star SRL. Serie RO-B-J nr 0605/10.11.2014 CUI 9163141, prin reprezentanți ing. Ispas Cornel Viorel, aut. cat. B, serie RO-AB-F, nr. 0066/2010 Confirm executarea măsurătorilor în teren în concordanță cu întocmirea documentației cadastrale și corespondența acesteia cu realitatea din teren Data: 26.11.2018	Inspector: Confirm introducerea în baza de date integrată și atribuirea numărului cadastral Data: _____ Ștampila BCP: _____ Semnatura și parafă: _____ Semnatura și ștampila
---	--

Plan de amplasament și delimitare a imobilului
Scara 1 : 500

Nr.cadastral :	Suprafața măsurată :	Adresa imobilului : Imobilul este situat în intravilanul municipiului
	22615 mp	Sebes , jud. Alba.
Nr. Carte Funciara :	U.A.T.	Sebes

Anexa nr.1.35

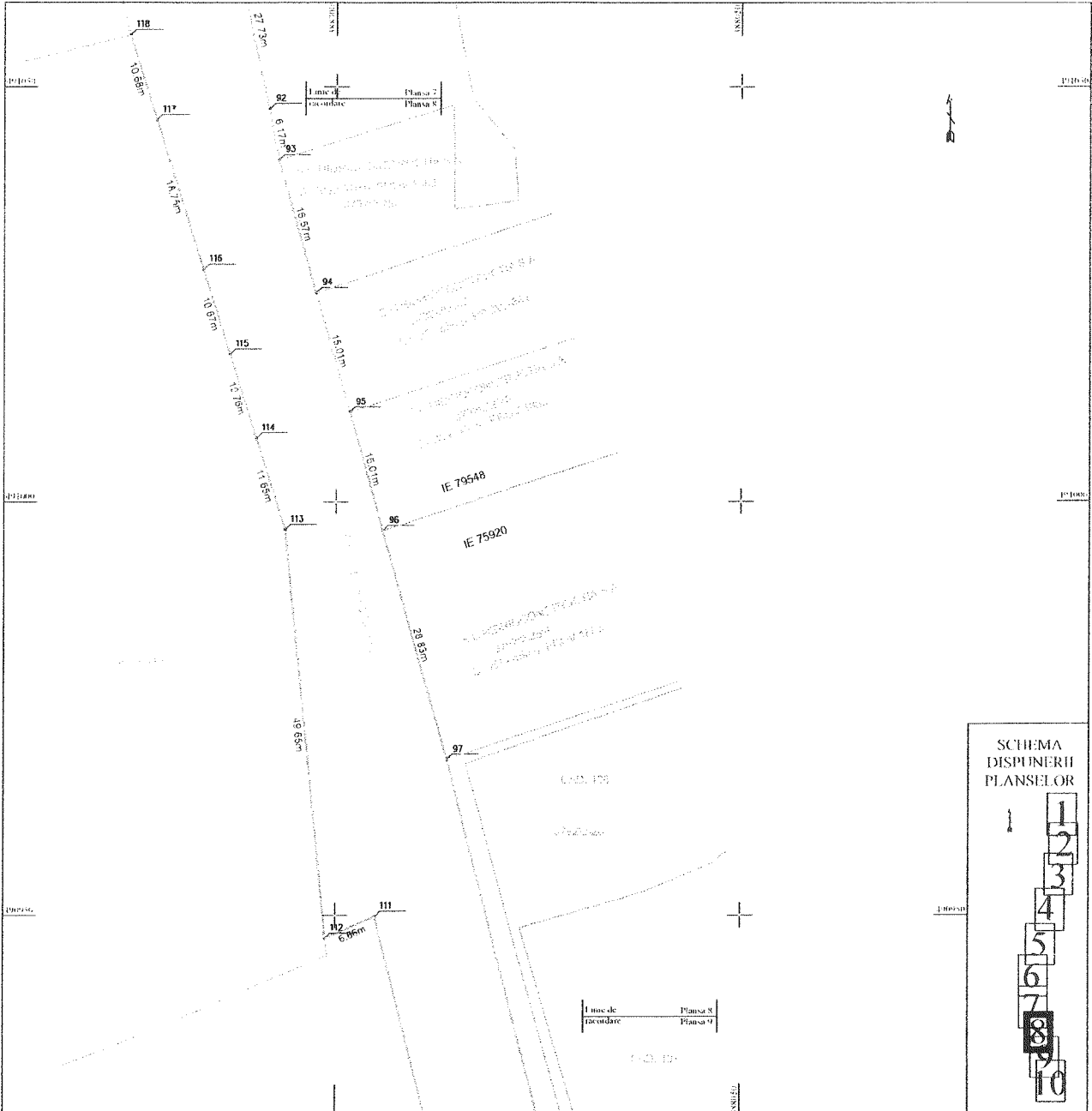

A. Date referitoare la teren			
Nr. parcelă	Categoria de folosință	Suprafața (mp)	Mențiun
1	Drum	22615	Imobil neînscris în cartea funciară Str. VALFA SEBESULUI lungime - 1459 mt
Total		22615	
B. Date referitoare la construcții			
Cod	Destinație	Suprafața construită la sol (mp)	Mențiun
Total			
Suprafața totală măsurată a imobilului : 22615 mp Suprafața din act : 22615 mp			
Executanta "SC Densia Geo-Top-Star SRL, Serie RO-B-1 nr. 0605/10.11.2014, CUI 9163141, prin reprezentant Ing. Ispas Cornel Viorel sau cat B, serie RO-AB-E, nr. 9066/2010 Confirm executarea masurarilor in teren, corectitudinea întocmirii documentației cadastrale și corespondența acesteia cu realitatea din teren Data : 26.11.2018 Semnatura și ștampila		Inspector Confirm introducerea în baza de date integrată și atribuirea numarului cadastral Data : _____ Ștampila RCPI Semnatura și parafa	

Plan de amplasament și delimitare a imobilului
Scara 1 : 500

Nr. cadastral :	Suprafața măs.: 22615 mp	Adresa imobilului : Imobilul este situat în intravilanul municipiului Sebes , jud. Alba.
Nr. Carte Funciara:	U.A.T.	Sebes

Anexa nr.1.35

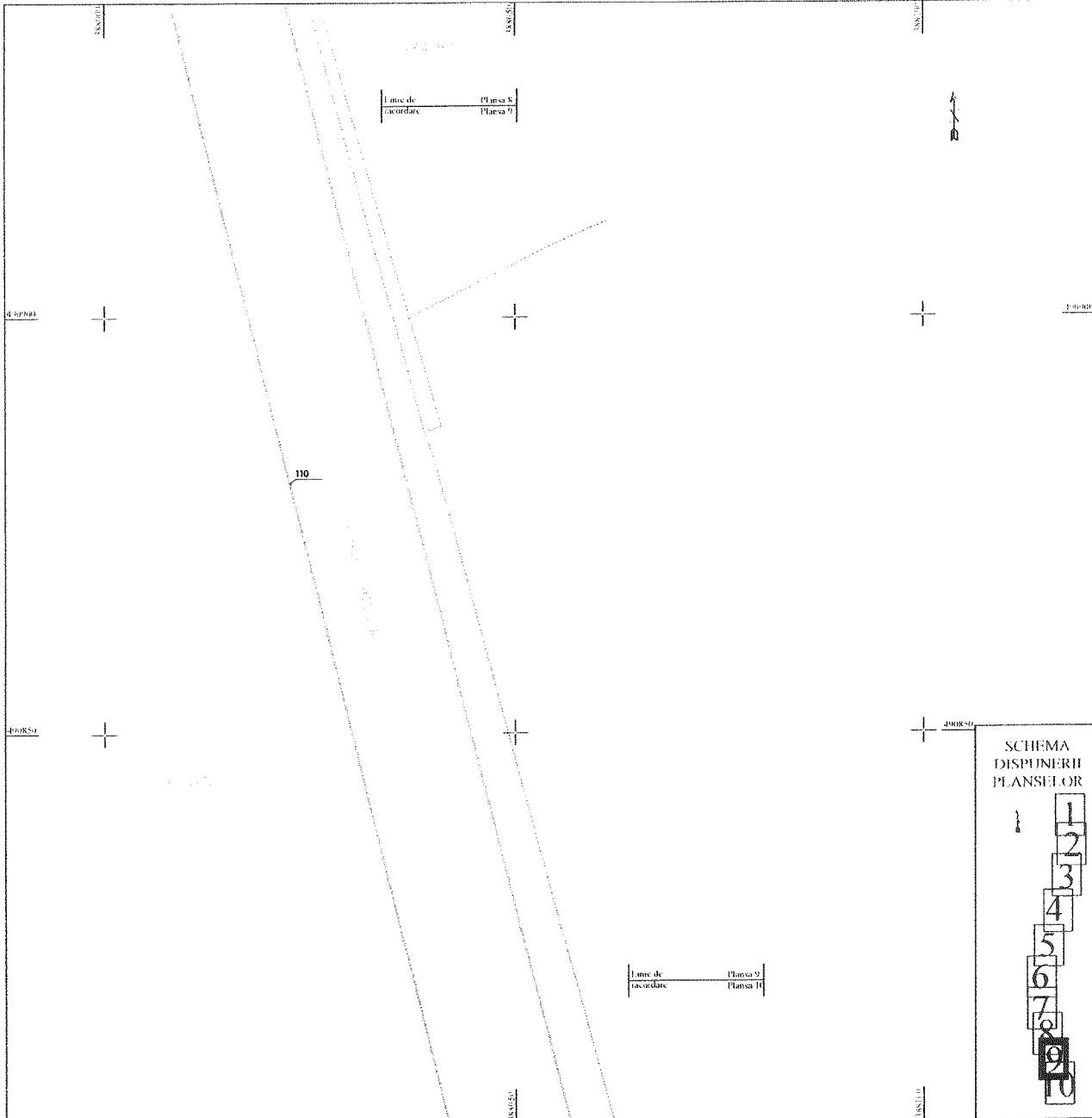

SCHEMA
DISPUNERII
PLANSELOR

A. Date referitoare la teren

Nr. parcela	Categoria de folosința	Suprafața (mp)	Mențiuni
1	Dram	22615	Imobil neînvecinat St. VALA SEBESULUI lungime - 1439 ml
Total		22615	

B. Date referitoare la construcții

Cod	Destinație	Suprafața construită la sol (mp)	Mențiuni
Total			

Suprafața totală măsurată a imobilului : 22615 mp
Suprafața din act = 22615 mp

Executanța: SC Denisa Geo-Top-Star SRL.
Serie RO-B-J nr 0605/10.11.2014, CUI 9163141, prin reprezentant ing
Ispas Cornel Viorel aut cat B, serie RO-AB-F nr 0066/2010
Confirm executarea măsurătorilor în teren , corectitudinea înocmirii
documentației cadastrale și corespondența acesteia cu realitatea din teren

Inspector:
Confirm introducerea în baza de date integrată și atribuirea
numarului cadastral

Data Ștampila BCPI Ștampila și parata

Data: 26.11.2018 Semnatura și ștampila

Plan de amplasament și delimitare a imobilului
Scara 1 : 500

Nr. cadastral	Suprafața măsurată	Adresa imobilului. Imobilul este situat în intravilanul municipiului
	27615 mp	Sebeș, jud. Alba
Nr. Carte Funciarsă	U.A.T.	Sebeș

Anexa nr. 1.35

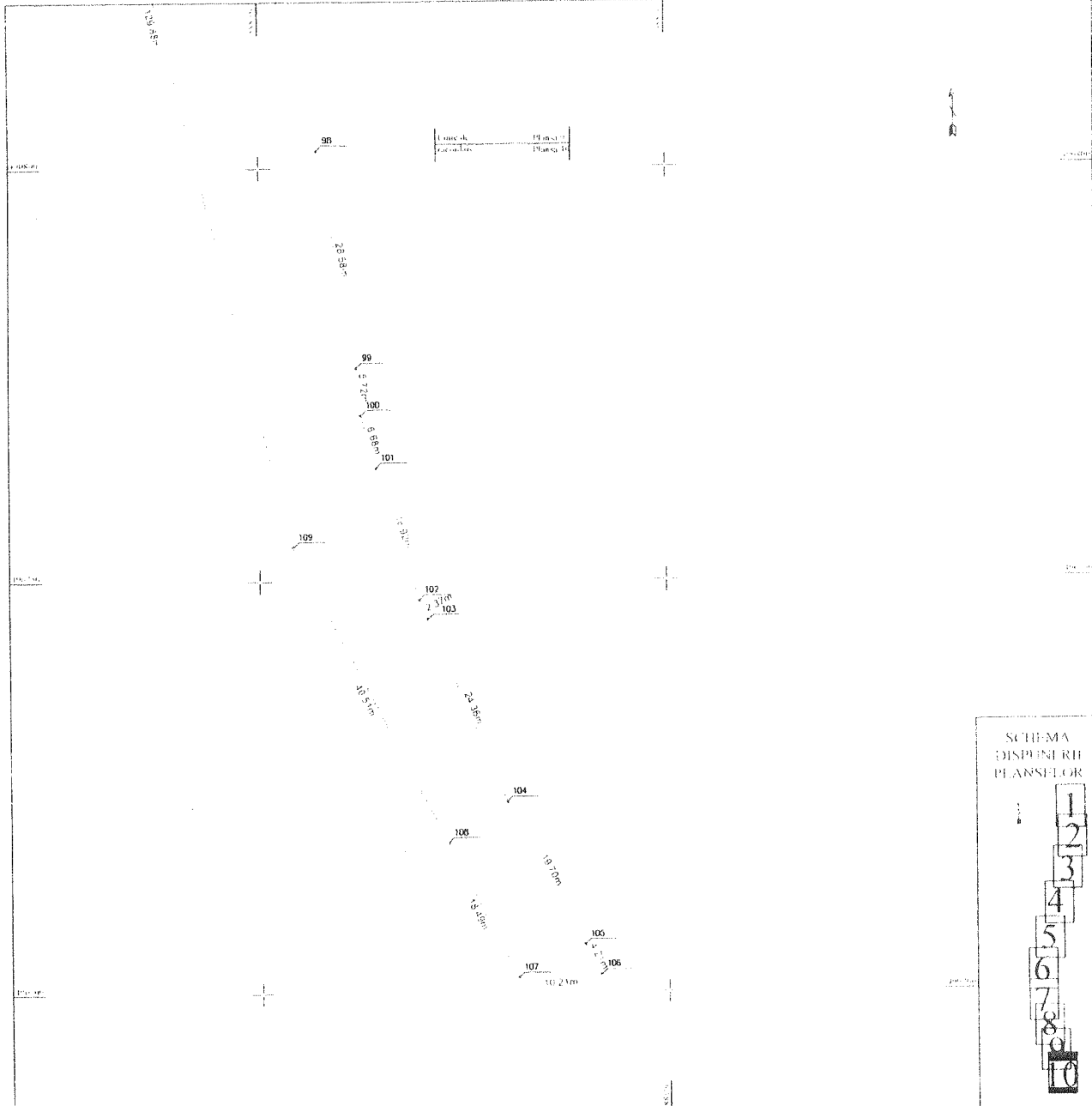

SCHEMA
DISPUNERII
PLANȘELOR

A. Date referitoare la teren			
Nr. parcela	Categoriile de folosință	Suprafața (mp)	Mențiuni
1	Drum	19615	Imobilul necapacitat Str. VĂLAȘI BISELEI lungime - 1489 m
Total		27615	
B. Date referitoare la construcții			
Cod	Destinație	Suprafața construită în sală (mp)	Mențiuni
Total			
Suprafața terenului situat în intravilan		27615 mp	
Suprafața din act		27615 mp	

Încalzitoare SC Densă Geo-Ter-Siar SRL
Scrie RO-B-T în 0605, în 11.2014 CU 9163141, prin reprezentant mp.
Ispas Cornel Viorel, în calitate de agent RG-AB-E în 0606, 7010
Conținutul prezentei înscrisuri este corectitudinea acestor date
dosamentului cadastral și corespunderea acestora cu realitatea din teren
Data: 06.11.2018

Inspector
Căminuț autoevaluarea în baza de date integrată și arhivarea
Sistemului Informatic
Data: _____ Stampila I.R. 09 _____ Semnătura și pofabil

PRESEDINTE DE ȘEDINȚĂ
Consilier local, **RADU CRISTIAN**



SECRETAR MUNICIPIU
VLAD CRISTINA ELENA