

# Str. Aleea Parc

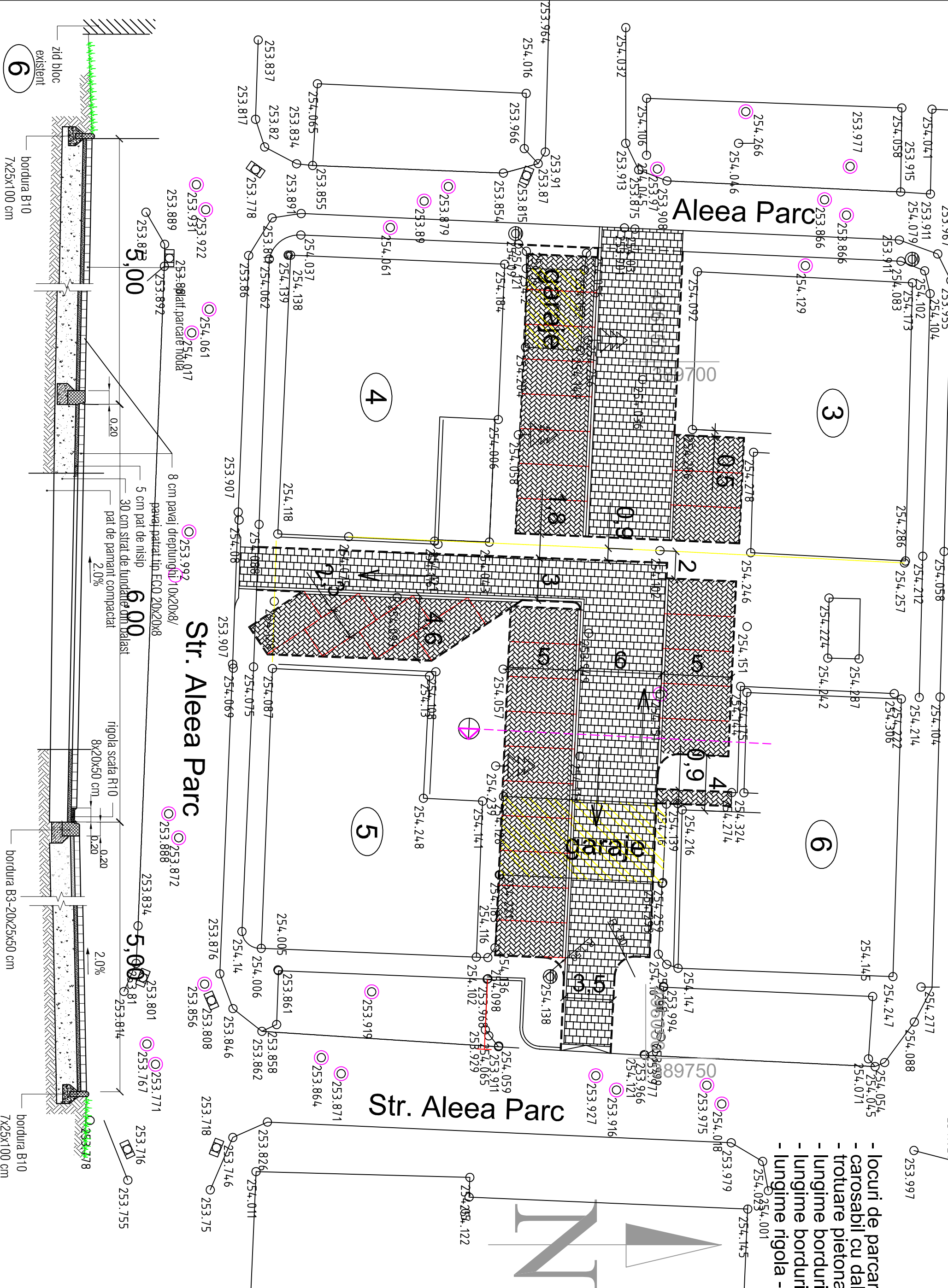

- locuri de parcare - 31 / 388mp
- carosabil cu dale - 530,00mp
- trotuare pietonale - 3,00mp
- lungime borduri mari - 95,00ml
- lungime borduri mici - 250,00ml
- lungime rigola - 80,00ml

PROIECTANT ARHITECTURA : SC PROSERV PLUS SRL		Beneficiar: MUNICIPIUL SEBES		Proiect nr: 1532 / 2018	
PROIECTANT GENERAL :		Sistemizare partiala a cartierelor : Valea Frumoasei, Aleea Parc si Aleea Lac, prin amenajarea de parcare in zonele ocupate de garaje		Faza: SF	
 <b>SEND srl</b> 540554 Tirgu-Mures, str.Plaiului nr.1A/25 tel. 0365 880372; mob. 0721 824353 e-mail: lakatosm@yahoo.com		Zona 6 - Aleea PARC		SF 03.6	
SEF PROIECT ing. M. LAKATOS		PLAN DE DETALIU SI PROFIL CARACTERISTIC			
PROI. ARHIT. arh. Dan FISUS		Data: Nov.2018		Scara 1/250, 1/50	
PROI. TOPO ing. Andras Meleg					