

- locuri de parcare - 22 / 319mp
- trotuare pietonale - -
- lungime borduri mari - 89,00ml
- lungime borduri mici - 36,00ml
- zona verde reamenajata - 46,00ml

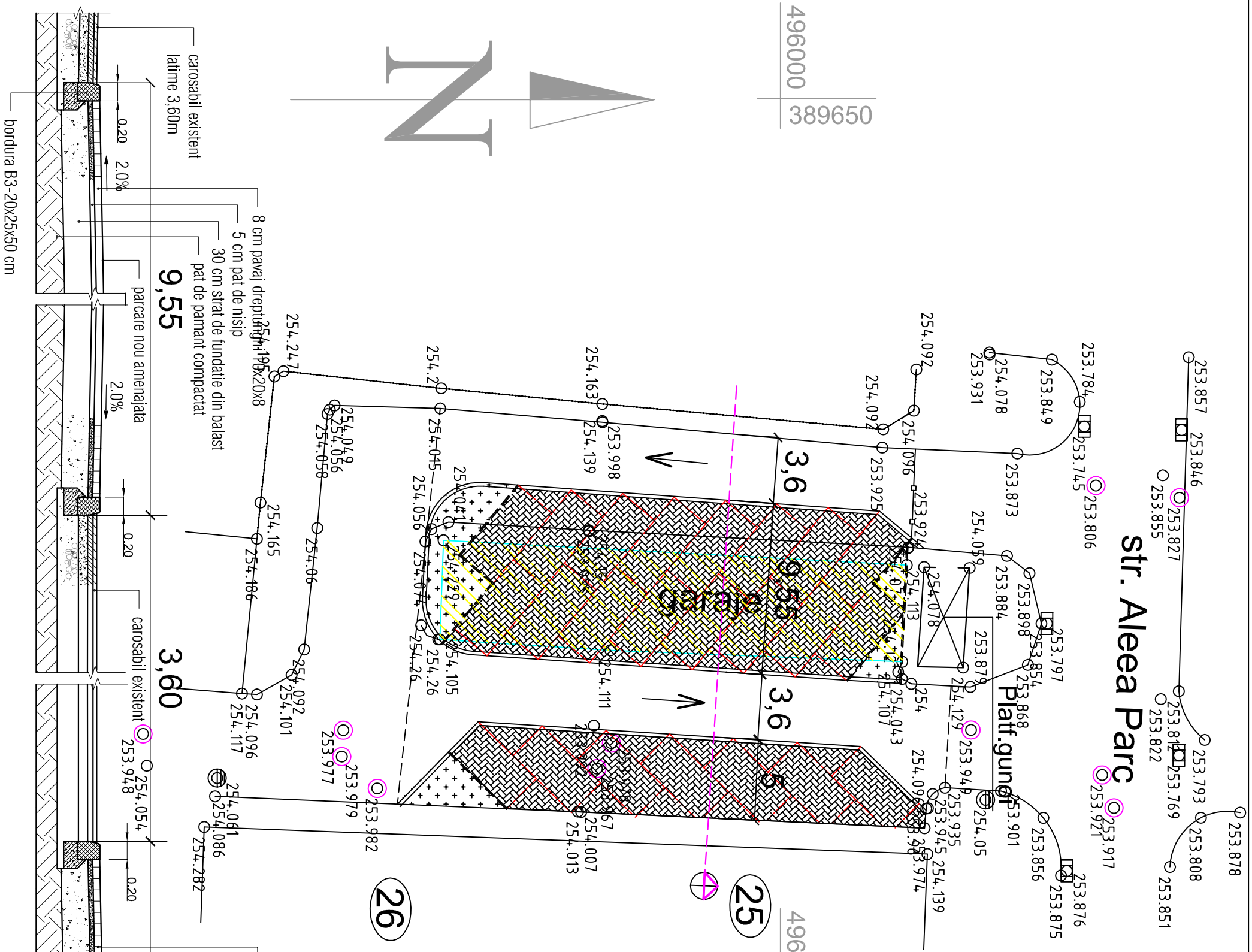

PROIECTANT ARHITECTURA : SC PROSERV PLUS SRL		Beneficiar: MUNICIPIUL SEBES		Proiect nr: 1532 / 2018	
PROIECTANT GENERAL :		Sistematizare partiala a cartierelor : Valea Frumoasei, Aleea Parc si Aleea Lac, prin amenajarea de parcare in zonele ocupate de garaje		Faza: SF	
 <b>SEND srl</b> 540554 Tirgu-Mures, str.Plaiului nr.1A/25 tel. 0365 880372; mob. 0721 824353 e-mail: lakatosm@yahoo.com		Amplasament : Intravilan Municipiul SEBES			
SEF PROIECT	ing. M. LAKATOS	Zona 1 - Aleea PARC		SF 03.1	
PROI. ARHIT.	arh. Dan FISUS	PLAN DE DETALIU SI PROFIL CARACTERISTIC			
PROI. TOPO	ing. Andras Meleg	Data: Nov.2018	Scara 1/250, 1/50		