

ROMÂNIA
JUDEȚUL ALBA
MUNICIPIUL SEBEȘ
CONSILIUL LOCAL

HOTĂRÂREA Nr. 328 / 2018

privind aprobarea documentației cadastrale de primă înscriere în Cartea Funciară a UAT Sebeș a imobilului „Centrala termică,, situat în Mun. Sebeș, cartier Mihail Kogălniceanu, în favoarea domeniului privat al Municipiului Sebeș.

Consiliul Local al Municipiului Sebeș, județul Alba;

Întrunit în ședința publică, ordinară din data de 27.11.2018, ora 14,00;

Luand in dezbatere proiectul de hotarare privind aprobarea documentatiei cadastrale de prima inscriere in Cartea Funciara a UAT Sebes a imobilului „Centrala termica”, situat in mun. Sebes, cartier Mihail Kogalniceanu, in favoarea domeniului privat al Municipiului Sebes

Văzând:

- Documentatia de prima inscriere in Cartea Funciara a UAT Sebes a imobilului „Centrala termica”, situat in mun. Sebes, cartier Mihail Kogalniceanu, in favoarea domeniului privat al Municipiului Sebes, intocmita de catre dl. Mihet Dan – Persoana fizica autorizata de ANCPI sa execute lucrari de cadastru, geodezie si cartografie, autorizatie Serie RO-AB-F Nr. 0200

- HCL nr. 35/2000 privind atribuirea in folosinta gratuita a cladirii centralei termice din cartierul Mihail Kogalniceanu, Protopopiatului Greco-Catolic Sebes in vederea desfasurarii activitatii spirituale si sociale.

- HG 974/2002 privind atestarea domeniului public al judetului Alba, precum si al municipiilor, oraselor si comunelor din judetul Alba, Anexa 5, pozitia 593

- HCL nr. 199/2002 privind aprobarea trecerii din domeniul public al municipiului Sebes in domeniul privat al Municipiului Sebes a centralei termice din cartierul Mihail Kogalniceanu si a punctului termic nr. 2 din Cartier Mihail Kogalniceanu

- Expunerea de motive privind aprobarea documentatiei cadastrale de prima inscriere in Cartea Funciara a UAT Sebes a imobilului „Centrala termica”, situat in mun. Sebes, cartier Mihail Kogalniceanu, in favoarea domeniului privat al Municipiului Sebes;

- Raportul de specialitate nr.81098/26.10.2018 întocmit de către Compartimentul Patrimoniu si Transport din cadrul Primăriei Municipiului Sebeș, privind aprobarea documentatiei cadastrale de prima inscriere in Cartea Funciara a UAT Sebes a imobilului „Centrala termica”, situat in mun. Sebes, cartier Mihail Kogalniceanu, in favoarea domeniului privat al Municipiului Sebes;

Având avizul nr. 275/08.11.2018 al Comisiei pentru învățământ, cultură, sport, agrement, monumente istorice protecție socială, protecție copii, culte, sănătate și familie și avizul nr.292/20.11.2018 al Comisiei pentru administrație publică locală, juridică și de disciplină din cadrul Consiliului Local Sebeș ;

Văzând prevederile Legii nr. 7/1996 Legea cadastrului si a publicitatii imobiliare si art. 36 alin(5) lit.b din Legea nr. 215/2001, republicată în 2007 cu modificările și completările ulterioare.

În baza art.45 și art.115 litera b) din aceeași lege,

HOTĂRĂȘTE

Art. 1. Se insuseste documentatia cadastrala de prima inscriere in Cartea Funciara a UAT Sebes a imobilului „Centrala termica”, situat in mun. Sebes, cartier Mihail Kogalniceanu, in favoarea domeniului privat al Municipiului Sebes, identificat cu CF nr. 79876 al UAT Sebes (provenit din conversia pe hartie a CF nr. 9262 a mun. Sebes), cu nr. topo 7502/2/1/1/2 „Centrala termica si curti constructii” in suprafata de 250 mp si CF nr. 79877 a UAT Sebes (provenita din conversia pe hartie a CF 9262 a mun. Sebes), cu nr. topo 7503/2/1/1/2 „Centrala termica si curti constructii”, in favoarea domeniului privat al Municipiului Sebes, cuprinsa in anexa nr. 1 care face parte integranta din prezenta hotarare.

Art. 2. Se aproba inscriere definitiva in Cartea Funciara a UAT Sebes a imobilului „Centrala termica” – in suprafata de 356 mp precum si a terenului aferent acesteia, in suprafata de 398 mp, situat in Sebes, cartier Mihail Kogalniceanu, in favoarea domeniului privat al Municipiului Sebes si care se identifica cu CF nr. 79876 al UAT Sebes (provenit din conversia pe hartie a CF nr. 9262 a mun. Sebes), cu nr. topo 7502/2/1/1/2 „Centrala termica si curti constructii” in suprafata de 250 mp si CF nr. 79877 a UAT Sebes (provenita din conversia pe hartie a CF 9262 a mun. Sebes), cu nr. topo 7503/2/1/1/2 „Centrala termica si curti constructii”.

Art. 3. Solicită OCPI Alba înscrierea definitivă a imobilului cu datele de identificare cuprinse în documentația prevăzută la art. 1, în Domeniul Privat al Municipiului Sebeș.

Art. 4. Se aproba retragerea din folosinta gratuita a Protopopiatului Greco-Catolic Sebes a imobilului cladire centrala termica din cartierul Mihail Kogalniceanu.

Art. 5. Se aproba atribuirea in folosinta gratuita a imobilului cladire centrala termica si teren aferent imobilului situat in cartierul Mihail Kogalniceanu, Parohiei Greco-Catolice Sebes.

Art. 6. Solicită OCPI Alba înscrierea dreptului de folosinta gratuit asupra imobilului cu datele de identificare cuprinse în documentația prevăzută la art. 1, în favoarea Parohiei Greco-Catolice Sebes.

Art. 7. De ducerea la îndeplinire a prezentei hotărâri răspunde Primarul Municipiului Sebeș, prin Compartimentul Patrimoniu si Transport *și Școala Gimnaziala Petresti.*

Art. 8. Prezenta hotărâre poate fi atacată de către persoanele îndreptățite, în termenul și în condițiile prevăzute de Legea nr.554/2004, privind contenciosul administrativ, cu modificările și completările ulterioare.

Prezenta hotărâre va fi afișată, se va publica pe site-ul primăriei și în monitorul oficial al Municipiului Sebeș și se comunică:

- Instituției Prefectului Județului Alba
- Primarului municipiului Sebeș
- Viceprimarului municipiului Sebeș
- Arhitectului șef
- Birou Contencios Juridic, Administrație, Transparența Decizională și Arhiva
- Compartimentului Relații Publice, Comunicare și Informatică
- Birou Buget, Finanțe, Contabilitate, Salarizare
- Compartimentul Patrimoniu și Transport
- Aparatului permanent al Consiliului Local Sebeș
- Mihet Dan

Sebeș la 27.11.2018

PREȘEDINTE DE ȘEDINȚĂ
Consilier local, NISTOR PARASCHEVA



CONTRASEMNEAZĂ,
SECRETAR MUNICIPIU
VLAD CRISTINA ELENA

Total consilieri locali	19
Prezenți	18
Pentru	18
Abțineri	-
Împotrivă	-

P.F.A. MIHET DAN
Str. Dorobanti, nr. 59,
Mun. Sebes, jud. Alba
Tel.: 0745 045 861
Email: dan_mihet@yahoo.com
Aut. OCPI: RO-AB-F_0200/2013

Anexo la HCL 328/2018

MEMORIU TEHNIC

- I. ADRESA IMOBILULUI: mun. Sebes , cartier M. Kogalniceanu , jud. Alba.
- II. PROPRIETAR : Municipiul Sebes , domeniul privat.
- III. BENEFICIAR: Parohia Greco-Catolica Sebes.
- IV. EXECUTANT: PFA Mihet Dan , detinatorul autorizatiei OCPI Alba RO-AB-F_0200/2013.
- V. OBIECTUL LUCRARI: Inscrierea in Sistemul Integrat de Cadastru si Carte Funciara a Cladirii – “ Centrala termica ” , cat si a terenului aferent acesteia.
- V. SITUATIA JURIDICA A IMOBILULUI : - Imobilul care face obiectul prezentei documentatii cadastrale de prima inscriere , se identifica cu pozitia nr. 593 din anexa nr. 5 a HGR nr. 974/2002 Centrala termica, cartier M. Kogalniceanu , avand suprafata totala de teren conform HGR de 473 mp. , respectiv suprafata totala masurata a terenului de 398 mp. , iar conform HCL al mun. Sebes nr. 199/2002 , acesta a fost trecut in Domeniul Privat al mun. Sebes , iar conform HCL al mun. Sebes nr. 35/2000 , acesta a fost atribuit in folosinta gratuita Protopopiatului Greco-Catolic Sebes , apoi conform Adeverintei nr. 4/10.05.2003 , eliberata de catre Protopopiatul Greco-Catolic Sebes , imobilul a fost atribuit in folosinta gratuita Parohiei Greco-Catolice Sebes.

Mentionez faptul ca suprafata construita a constructiei C1-Centrala termica din cartierul M. Kogalniceanu , conform HGR este de 473 mp. , respectiv suprafata construita masurata a constructiei este de 356 mp.

- din punct de vedere topografic Centrala termica din cartierul M. Kogalniceanu , se identifica cu imobilele inscrise in CF nr. 79876 a UAT Sebes (provenita din conversia de pe hartie a CF nr. 9262 a mun. Sebes) , cu nr. topo. 7502/2/1/1/2 “ Centrala termica si curti constructii “ in suprafata de 250 mp. si CF nr. 79877 a UAT Sebes (provenita din conversia de pe hartie a CF nr. 9262 a mun. Sebes) , cu nr. topo. 7503/2/1/1/2 “ Centrala termica si curti constructii “ in suprafata de 250 mp. , pentru care propun notarea suprafetei din masuratori de 398 mp. si inscrierea in CF in favoarea Domeniului Privat al Municipiului Sebes.

- solicitam intabularea in Cartea Funciara a Cladirii – “ Centrala termica ” in suprafata de 356 mp. , cat si a terenului aferent acesteia in suprafata de 398 mp. in favoarea DOMENIULUI PRIVAT AL MUN. SEBES conform anexei nr. 5 a HGR nr. 974/2002 , a HCL al mun. Sebes nr. 199/2002 , a HCL al mun. Sebes nr. 35/2000.



Intocmit :

Ing. Mihet Dan

Aut. RO-AB-F-0200/2013

CT M. Koz

CARTE FUNCİARA NR. 79876 Comuna/Oras/Municipiu: Sebes



EXTRAS DE CARTE FUNCİARA pentru INFORMARE

Oficiul de Cadastru și Publicitate Imobiliară ALBA
Biroul de Cadastru și Publicitate Imobiliară Sebes

Nr.cerere	4792
Ziua	01
Luna	04
Anul	2014

A. Partea I. (Foaie de avere)

TEREN intravilan

Nr. CF vechi: 9262 Sebes

Adresa: Sebes

Nr crt	Nr.cadastral Nr.topografic	Suprafata* (mp)	Observatii / Referinte
A1	Top: 7502/ 2/ 1/ 1/ 2	Din acte: 250; Masurata: -	

CONSTRUCTII

Nr. Crt.	Nr.cadastral Nr.topografic	Adresa	Observatii / Referinte
A1.1	Cad: C1 Top: 7502/ 2/ 1/ 1/ 2	Sebes	Centrală termică

B. Partea II. (Foaie de proprietate)

Inscrieri privitoare la proprietate		Observatii / Referinte
2179 / 06.07.1972		
Adresa nr. 3970/1972, emis de Consiliul Popular Sebes		
B1	Intabulare, drept de PROPRIETATE, cu titlu expropriere, dobandit prin Lege, cota actuala 1 / 1	A1, A1.1 (provenita din conversia CF 9262 Sebes)
1	STATUL ROMÂN	

C. Partea III. (Foaie de sarcini)

Inscrieri privitoare la sarcini	Observatii / Referinte
NU SUNT	

Anexa Nr. 1 la Partea I

TEREN intravilan

Adresa: Sebes

Nr. cadastral	Suprafata masurata (mp) *	Observatii / Referinte
Top: 7503/2/ 1/ 1/ 2.	-	-

* Suprafata este determinata in planul de proiectie Stereo 70.

Date referitoare la teren

Nr. crt	Categoria de folosinta	Intravilan	Suprafata (mp)	Nr. tarla	Nr. parcela	Nr. Topografic	Observatii / Referinte
1	curti constructii	DA	Din acte: 250; Masurata:-	-	-	7503/ 2/ 1/ 1/ 2	Teren constructie

Date referitoare la constructii

Nr. Crt.	Numar	Destinatia constructiei	Supraf. (mp)	Situatie juridica	Observatii / Referinte
A1.1	CAD: C1 Top: 7503/ 2/ 1/ 1/ 2	constructii anexa	Din acte:-; Masurata:-	Cu acte	Centrală termică

Certific că prezentul extras corespunde intrutotul cu pozitiile in vigoare din cartea funciara originală, păstrată de acest birou.

Prezentul extras de carte funciara NU este valabil la autentificarea actelor juridice de notarul public, iar informatiile prezentate sunt susceptibile de orice modificare, în conditiile legii.

S-a achitat tariful de 20 RON, Ordin de plata OCPI nr. OP598/01-04-2014, pentru serviciul de publicitate imobiliară cu codul nr. 272,

Data soluționării,
02/04/2014

Asistent-registrator,
ALEXANDRU OPRITESCU

Data eliberării,
/ /



(semnătura)

Referent,

DAVID MONICA
(pafă și semnătura)

7. APR. 2014

OPRIȚESCU ALEXANDRU
Asistent registrator



PLAN DE AMPLASAMENT SI DELIMITARE A IMOBILULUI

Scara 1 : 500

ANEXA NR. 1.35

Nr.cadastral :	Suprafata mas. : 398 mp.	Adresa imobilului : intravilanul mun. Sebes, cartier M. Kogalniceanu, jud. ALBA
Cartea Funciara nr.	79876 si 79877	U.A.T. Sebes Cod sirsup 001874

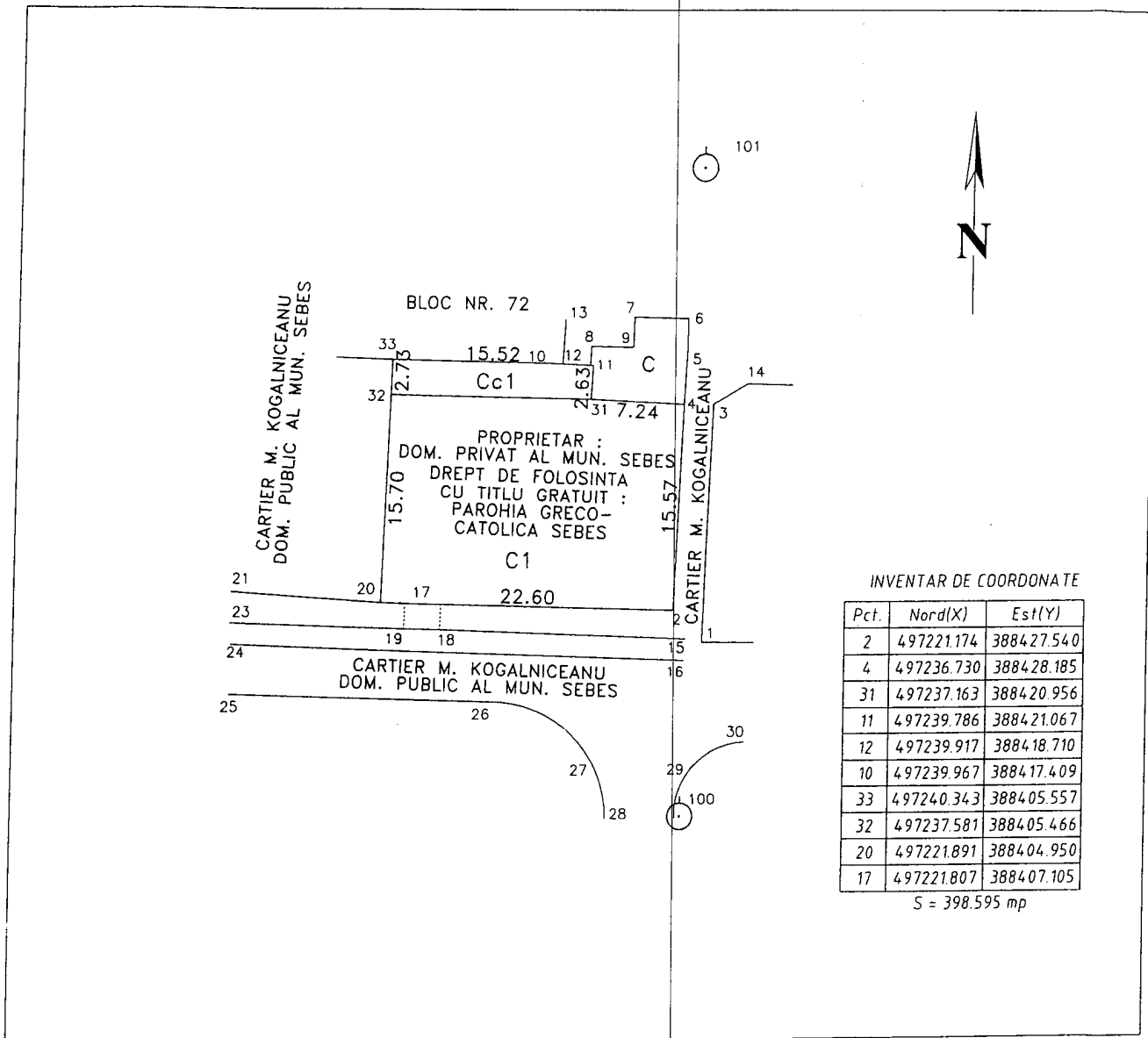

A. Date referitoare la teren

Nr. parcela	Categoria de folosinta	Suprafata (mp)	Mentuni
1	Cc	398	Imprejmuit
Total		398	

B. Date referitoare la constructii

cod constr.	Destinatia	Suprafata construita la sol (mp)	Mentuni
C1	CIE	356	Centrala termica
Total		356	

Suprafata totala masurata a imobilului=398 mp.
Suprafata din act=500 mp.

Executant, Ing. Mihet Dan Aut. 0200/2013	Confirm executarea masuratorilor in teren, corectitudinea inopnirii documentatiilor cadastrale si corespondenta cu realitatea terenului.	Inspector :	Confirm introducerea imobilului in baza de date integrata si atribuirea numarului cadastral
--	--	-------------	---

Data: 03.10.2018

Seria RO-AB-F Nr.0200

MIHET DAN

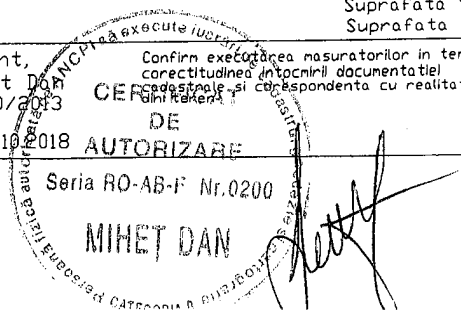

ROMÂNIA
JUDEȚUL ALBA
ORAȘ SEBEȘ
CONSILIUL LOCAL

azi 30.03.2000
Gatea Florin. 118
F. Balu

H O T Ă R Ă R E A Nr. 35/2000

Consiliul Local al orașului Sebeș, jud. Alba;
Întrunit în ședință din 21.03.2000;
Analizând cererea Protopopiatului Greco - Catholic Sebeș
prin care solicită atribuirea în folosință a centralei termice de
zafectate din cartierul Mihail Kogălniceanu în vederea desfășu-
rării unor activități spirituale și sociale;
Având în vedere adresa SC"ARGOS" SA Sebeș prin care pro-
pune aprobarea având în vedere faptul că această clădire nu este
folosită;
Văzând referatul Biroului urbanism din cadrul Primăriei
oraș Sebeș prin care se propune aprobarea până la finanțarea re-
abilitării alimentării cu energie termică a cartierului Mihail
Kogălniceanu;
Având avizul Comisiei pentru amenajarea teritoriului,
urbanistica și bunuri publice, administrarea patrimoniului public și
privat din cadrul Consiliului Local Sebeș pentru atribuirea în
folosință a clădirii centralei termice din cartierul Mihail
Kogălniceanu în favoarea Protopopiatului Greco-Catholic Sebeș;
În temeiul art. 56, coroborat cu art. 26 lit."g" din
Legea 69/1991 privind administrația publică locală, republicată
în 1996;
În baza art. 28 din aceeași lege,

H O T Ă R Ă Ș T E

Art.unic. Se aprobă atribuirea în folosință gratuită a
clădirii centralei termice din cartierul Mihail Kogălniceanu
Protopopiatului Greco-Catholic Sebeș în vederea desfășurării de
activități spirituale și sociale până la finanțarea reabilitării
alimentării cu energia termică a cartierului M.Kogălniceanu.

PREȘEDINTE DE ȘEDINȚĂ

LUPȘE NICOLAE



Contrasemnează,
SECRETAR ORAȘ
SILVIA PUTEA



lexIP/CA

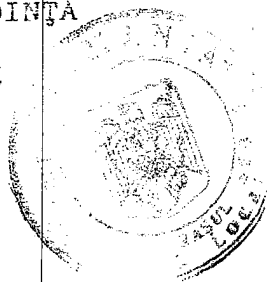

ROMÂNIA
JUDEȚUL ALBA
MUNICIPIUL SEBEȘ
CONSILIUL LOCAL

207
Bina

HOTĂRÂREA Nr. 199 / 2002

Consiliul local al municipiului Sebeș, jud. Alba ;
Întrunit în ședința din 23.07.2002;
Analizând cererea nr. 13478/11.07.2002 , adresată de către SC"ARGOS" S.A
Sebeș , cu sediul în Sebeș, str. Viilor , nr. 28, jud. Alba , prin care solicită trecerea din
domeniul public în domeniul privat al municipiului Sebeș , a centralei termice din
cartierul M.Kogălniceanu și a punctului termic nr. 2 din cartierul M.Kogălniceanu .
Văzând referatul Biroului ADPP din cadrul Direcției Tehnice a Primăriei
municipiului Sebeș prin care se propune spre aprobare scoaterea din domeniul public
trecerea în domeniul privat a bunurilor sus menționate ;
Având avizul Comisiei pentru administrația publică locală, juridică , apărare
ordinii de drept , respectarea drepturilor cetățenești și relații cu organiza-
neguvernamentale din cadrul Consiliului local al municipiului Sebeș ;
În temeiul prevederilor art. 11, alin. 1, lit. "a" și art. 10, alin. 2 din Legea nr.
213/1998 privind proprietatea publică și regimul juridic al acesteia , coroborat
prevederile art. 38 , alin. 2 , lit. "F" din Legea nr. 215/2001 - legea administrației publice
locale .
În baza art. 46 din Legea nr. 215/2001;

HOTĂRĂȘTE

Se aprobă trecerea din domeniul public în domeniul privat al
municipiului Sebeș a următoarelor bunuri :
Centrala termică din cartierul Mihail Kogălniceanu - nr. inventar :10282;
Punctul termic nr. 2 din din cartierul Mihail Kogălniceanu - nr. inventar :10442.

23.07.2002

PREȘEDINTE DE ȘEDINȚĂ
DAN ADRIAN



Contrasemnează .
SECRETAR MUNCIPIU
Jr. SILVIA UTEA

ROMÂNIA
JUDEȚUL ALBA
MUNICIPIUL SEBEȘ
CONSILIUL LOCAL

cu originalul
04.05.2006
U

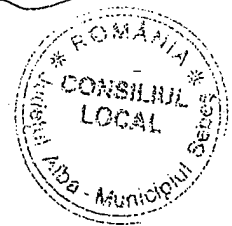

HOTĂRĂREA Nr.172 / 2006

Privind modificarea și completarea H.C.L. 35/2000

Consiliul Local al Municipiului Sebeș, jud. Alba întrunit în ședința ordinară din 25.04.2006;

Luând în dezbatere proiectul de hotărâre privind modificarea și completarea H.C.L. 35/2000;

Văzând H.C.L. nr. 35/2000, prin care se aprobă atribuirea în folosință gratuită a clădirii centralei termice din Cartierul Mihail Kogălniceanu, Protopopiatului Greco – Catholic Sebeș, în vederea desfășurării de activități spirituale și sociale până la finanțarea reabilitării alimentării cu energie termică a Cartierului Kogălniceanu;

Văzând referatul nr. 10137/11.04.2006, întocmit de către Compartimentul Administrarea Domeniului Public și Privat, Transport Urban de Călători, Coordonare Asociații de Proprietari din cadrul Primăriei Municipiului Sebeș prin care se propune modificarea și completarea H.C.L. 35/2000;

Având avizul Comisiei pentru Urbanism și Amenajarea Teritoriului, Lucrări Publice, Administrarea Domeniului Public și Privat din cadrul Consiliului Local al Municipiului Sebeș.

În temeiul art.38 alin.2 lit. „f” din Legea nr.215/2001 – legea administrației publice locale;

În baza art.46 din aceeași lege:

HOTĂRĂȘTE

Art.1. Se aprobă modificarea H.C.L. 35/2000, astfel: Art.unic devine Art.1.

Art.2 Se completează H.C.L. 35/2000 astfel: Imobilul menționat la Art.1 este înscris în C.F. 9262 – Sebeș, nr. topo. 7503/2/1/1/2 și nr. topo. 7502/2/1/1/2 – „teren construcție, centrală termică” în suprafață totală de 500mp.

Art3. De ducerea la îndeplinire a prezentei hotărâri răspunde Protopopiatul Greco – Catholic Sebeș și Compartimentul A.D.P.P.-T.U.C.-C.A.P, din cadrul Primăriei Mun. Sebeș.

Sebeș la 25.04.2006

PREȘEDINTE DE ȘEDINȚĂ
cons.BOGDAN ADRIAN

lexZM/CA



Contrasemnează,
P.SECRETAR MUNICIPIU
cons.jur. CRISTINA VLAD

Protopopiatul Greco- Catolic Sebeș

Str. Decebal, Nr. 52

Nr. 4 din 10.05.2000.

ADEVERINȚĂ

Protopopiatul Greco- Catolic Sebeș, în numele și pentru Parohia Greco- Catolică Sebeș, a primit în folosință cu titlu gratuit clădirea centralei termice din cartierul Mihail Kogălniceanu (conf. Hot. CL 35/2000) pentru desfășurarea activităților sociale și spirituale specifice.

Proprietatea asupra clădirii rămâne a Consiliului Local Sebeș, iar dreptul de folosință cu titlu gratuit este trecut în numele Parohiei Greco- Catolice Sebeș, care va folosi și va administra această clădire cu titulatura „Centrul socio- spiritual Sfinții Arhangheli Mihail și Gavril- Sebeș”.

Aici va funcționa o capelă (cu oficiu zilnic), și un spațiu de activități sociale pentru copii și persoane vârstnice.

Se eliberează prezenta pentru a se folosi la nevoie de către Parohia Greco- Catolică Sebeș.



pr. protopop,

GATEA FLORIN



PRIMĂRIA MUNICIPIULUI
SEBEȘ
Inregistrat nr. 20948
ziua 29 luna 10 anul 2002

MONITORUL OFICIAL

AL

ROMÂNIEI

ANUL XIV — Nr. 701 bis PARTEA I Miercuri, 25 septembrie 2002
LEGI, DECRETE, HOTĂRĂRI ȘI ALTE ACTE

ANEXA Nr. 5 — Inventarul bunurilor care
aparțin domeniului public al municipiului
Sebeș

HOTĂRĂRI ALE GUVERNULUI ROMÂNIEI

GUVERNUL ROMÂNIEI

HOTĂRĂRE

privind atestarea domeniului public al județului Alba, precum și al municipiilor,
orașelor și comunelor din județul Alba

În temeiul prevederilor art. 107 din Constituția României și ale art. 21 alin. (3) din Legea nr. 213/1998 privind
proprietatea publică și regimul juridic al acesteia,

Guvernul României adoptă prezenta hotărâre.

Articol unic. — Se atestă apartenența la domeniul public al județului Alba a bunurilor cuprinse în anexele
nr. 1—77*) care fac parte integrantă din prezenta hotărâre

PRIM-MINISTRU
ADRIAN NĂSTASE

Contrasemnează:
Ministrul administrației publice,
Octav Cozmâncă
Ministrul finanțelor publice,
Mihai Nicolae Tănăsescu

București, 5 septembrie 2002.
Nr. 974.

*) Anexele nr. 1—77 se publică ulterior.

**JUDETUL ALBA
MUNICIPIUL SEBES**

Comisia speciala pentru intocmirea
inventarului bunurilor care
alcatuiesc domeniul public al
municipiului SEBES

**Insusit de Consiliul Local,
prin Hotararea nr.125 din 2001
Primarul municipiului Sebes,**

Ing. Ec. Mugurel Liviu SARBU

**INVENTARUL BUNURILOR CARE APARTIN DOMENIULUI PUBLIC
AL MUNICIPIULUI SEBES**

nr.ct	Codul de clasificare	Denumirea bunului	Elemente de identificare	Anul dobandirii sau, dupa caz dani in folosinta	Valoarea de inventar	Situatia juridica actuala
0	1	2	3	4	5	6
1	1.3.1.	Cladire remiza PSI Sebes	Cladire situata in Sebes, cart.Lucian Blaga, acces str.Vanatori, fundatie din beton, zidarie caramida, regim inaltime-parter,2 incaperi, Ac-100mp, Au-66 mp, N-proprietate privata, S-alee acces, E-str. Vanatori, V-cartier L. Blaga	1950	58.969	nr.top. 1354

HOTĂRÂRE Nr. 974 din 5 septembrie 2002
privind atestarea domeniului public al județului Alba, precum și al municipiilor, orașelor și
comunelor din județul Alba

EMITENT: GUVERNUL ROMÂNIEI

PUBLICATĂ ÎN: MONITORUL OFICIAL NR. 701 din 25 septembrie 2002

În temeiul prevederilor art. 107 din Constituția României și ale art. 21 alin. (3) din Legea nr.
213/1998 privind proprietatea publică și regimul juridic al acesteia,

Guvernul României adoptă prezenta hotărâre.

ARTICOL UNIC

Se atestă apartenența la domeniul public al județului Alba, precum și al municipiilor, orașelor și
comunelor din județul Alba a bunurilor cuprinse în anexele nr. 1 - 77*) care fac parte integrantă din
prezenta hotărâre.

*) Anexele nr. 1 - 77 se publică ulterior.

PRIM-MINISTRU
ADRIAN NĂSTASE

Contrasemnează:
Ministrul administrației publice,
Octav Cozmâncă

Ministrul finanțelor publice,
Mihai Nicolae Tănăsescu

581	1.8.8.	Cam. CWO	10853	1995	9.874.638	1995
582	1.8.8.	Statie epurare Lancram	10523	1983	490.589.576	1983
583	1.8.8.	Statie filtre, Petresti	20573	1996	232.299.964	1996
584	1.8.10.	Iazuri de depozitare, paturi de uscare a namolului; campuri de irigare si infiltrare	20217	1976	119.950.382	1976
585	1.8.12.	Statii de pompare si separare a apelor	20575	1997	104.756.862	1997
586	1.8.12.	Decantoare	20576	1997	104.756.862	1997
587	1.8.13.	Construcții si instalatii tehnologice pentru alimentarea cu apa si canalizare totala				
		Laborator, Petresti		1998	4.080.400	1998
	1.6.	Construcții de locuinte si social-culturale totale				
	1.6.3.	Imprejmuiri				
587	1.6.3.	Imprejmuire				
589	1.6.3.1.	Imprejmuire plasa Petresti		1998	39.565.961	1998
	1.6.5.	Centrale termice		1970	268.457	1970
590	1.6.5.	Centrala termica nr. 1 L. Blaga		1964	38.253.831	1964
						CF 10167, Nr. Top. 1724/2/2
591	1.6.5.	Centrala termica nr. 2 Al. Parc		1981	185.446.554	1981
						CF 10134; Nr. Top. 1760/1/1/2; S=310mp
592	1.6.5.	Centrala termica nr. 3 Al. Lac		1983	236.650.025	1983
						CF 10134; Nr. Top. 1898/2/1/1/2/2/1; S=389mp
593	1.6.5.	Centrala termica nr. 5 cu cos de fum, cartier M. Kogalniceanu		1972	79.971.088	1972
						Nr. Top. 7502/2/1/1/3; 7503/2/1/1/2
594	1.6.5.	Punct termic nr. 1 M. Kogalniceanu		1989	9.900.157	1989
						Nr. Top. 7506/2/1/1/1/3

PREȘEDINTE DE ȘEDINȚĂ
Consilier local, NISTOR PARASCHEA

SECRETAR MUNICIPIU
VLAD CRISTINA ELENA

