

ROMÂNIA
JUDEȚUL ALBA
MUNICIPIUL SEBEȘ
CONSILIUL LOCAL

HOTĂRÂREA Nr. 257 / 2018

privind aprobarea documentației cadastrale de actualizare date cadastrale cât și alipire pentru imobilele înscrise în CF nr. 73665 și CF nr. 73666 a Municipiului Sebeș, imobile ce se identifică cu Școala Generală nr. 2 Sebeș

Consiliul Local al Municipiului Sebeș, jud.Alba;

Întrunit în ședința publică, ordinară, din data de 30.08.2018, ora 14,00;

Luând în dezbateră proiectul de hotărâre privind aprobarea documentației cadastrale de actualizare date cadastrale cât și alipire pentru imobilele înscrise în CF nr. 73665 și CF nr. 73666 a Municipiului Sebeș, imobile ce se identifică cu Școala Generală nr. 2 Sebeș;

Văzând:

- Documentația cadastrală de actualizare date cadastrale cât și alipire pentru imobilele înscrise în CF nr. 73665 și CF nr. 73666 a Municipiului Sebeș, imobile ce se identifică cu Școala Generală nr. 2 Sebeș, întocmită de expert tehnic MIHEȚ DAN - autorizat de ANCPI să execute lucrări de cadastru, geodezie și cartografie, certificat de autorizare Seria RO-AB-F nr 0200/2013;

- Expunerea de motive privind aprobarea documentației cadastrale de actualizare date cadastrale cât și alipire pentru imobilele înscrise în CF nr. 73665 și CF nr. 73666 a Municipiului Sebeș, imobile ce se identifică cu Școala Generală nr. 2 Sebeș;

- Raportul de specialitate nr.67837/23.08.2018 întocmit de către Compartimentul Patrimoniu și Transport din cadrul Primăriei Municipiului Sebeș;

Având avizul Comisiei pentru învățământ, cultură, sport, agrement, monumente istorice protecție socială, protecție copii, culte, sănătate și familie și al Comisiei pentru administrație publică locală, juridică și de disciplină din cadrul Consiliului Local Sebeș din cadrul Consiliului Local al Municipiului Sebeș;

Văzând prevederile Legii nr. 7/1996 Legea cadastrului și a publicității imobiliare și art. 123 alin. 1 și art. 36, alin. 2, lit. c, coroborat cu art. 36 alin (5) lit. a din Legea nr. 215/2001, republicată în 2007 cu modificările și completările ulterioare, coroborat cu prevederile art. 861 alin. (3) din Legea nr. 287/2009 privind Codul Civil.

În baza art. 45 și art. 115 litera b) din aceeași lege,

HOTĂRĂȘTE

Art.1. Se însușește documentația cadastrală de actualizare date cadastrale cât și alipire pentru imobilele înscrise în CF nr. 73665 și CF nr. 73666 a Municipiului Sebeș, imobile ce se identifică cu Școala Generală nr. 2 Sebeș, cuprinsă în anexa nr. 1 care face parte integrantă din prezenta hotărâre.

Art.2 (1) Imobilele se identifică cu cele înscrise în: CF nr. 73665 a mun Sebeș (provenită din conversia de pe hârtie a CF nr. 24396 a mun. Sebeș), cu nr. topo. 1613 "Școală și curți construcții" în suprafață conform CF de 1098 mp., având suprafața măsurată de 1156 mp., respectiv CF nr. 73666 a mun Sebeș (provenită din conversia de pe hârtie a CF nr. 24396 a mun. Sebes), cu nr. topo. 1614/2 "Curți construcții" în suprafață conform CF de 2142 mp., având suprafața măsurată de 1351 mp.

(2) Pentru imobilul înscris în CF nr. 73665 a mun Sebeș (provenită din conversia de pe hârtie a CF nr. 24396 a mun. Sebeș), cu nr. topo. 1613 "Școală și curți construcții" în suprafață conform CF de 1098 mp., se propune modificarea suprafeței de la 1098 mp. la 1156 mp., cât și actualizarea datelor construcției și anume actualizarea descrierii astfel: "Clădire Școala Generală nr. 2 Sebeș (Sp+P+E) ".

(3) Pentru imobilul înscris în CF nr. 73666 a mun Sebeș (provenită din conversia de pe hârtie a CF nr. 24396 a mun. Sebeș), cu nr. topo. 1614/2 "Curți construcții" în suprafață conform CF de 2142 mp., propune modificarea suprafeței de la 2142 mp. la 1351 mp., cât și înscrierea în CF a construcției C2 – Căsuță Portar (P), clădire ce se identifică cu poziția nr. 637 din anexa nr. 5 a HGR nr. 974/2002.

(4) După actualizarea datelor cadastrale se propune alipirea imobilelor înscrise în CF nr. 73665 și CF nr. 73666 a mun Sebeș, într-un singur corp de proprietate ce se va înscrie în CF nr. a mun Sebeș, având nr. cadastral, atribuit de către OCPI Alba, având descrierea "Clădire Școala Generală nr. 2 Sebeș (Sp+P+E), căsuță portar (P) și curți construcții" în suprafață de 2507 mp.

(5) Imobilele înscrise în CF nr. 73665 și CF nr.73666 a mun. Sebeș, se identifică cu pozițiile nr. 634 și 637 din Anexa nr. 5 a HGR nr. 974/2002, ce cuprinde Inventarul Domeniului Public al mun. Sebeș.

Art.3. Prezenta hotărâre a fost emisă în vederea efectuării demersurilor necesare pentru modificarea H.G.R. nr. 974/2002 Anexa nr. 5 privind atestarea domeniului public al județului Alba precum și a municipiilor, orașelor și comunelor din Județul Alba.

Art.4. De ducerea la îndeplinire a prezentei hotărâri răspunde Primarul Municipiului Sebeș, prin Compartimentul Patrimoniu și Transport.

Art.5. Prezenta hotărâre poate fi atacată de către persoanele îndreptățite, în termenul și în condițiile prevăzute de Legea nr. 554/2004, privind contenciosul administrativ, cu modificările și completările ulterioare.

Prezenta hotărâre va fi afișată, se va publica pe site-ul primăriei și în monitorul oficial al Municipiului Sebeș și se comunică:

- Instituției Prefectului Județului Alba
- Primarului Municipiului Sebeș
- Viceprimarului Municipiului Sebeș
- Arhitectului șef
- Birou Contencios Juridic, Administrație, Transparență Decizională și Arhivă
- Compartimentului Relații Publice, Comunicare și Informatică
- Birou Buget, Finanțe, Contabilitate, Salarizare
- Compartimentul Patrimoniu și Transport
- Aparatului permanent al Consiliului Local Sebeș
- Școala Generală nr. 2 Sebeș

Sebeș la 30.08.2018

PREȘEDINTE DE ȘEDINȚĂ
Consilier local, MOGA NICOLAE NICUȘOR

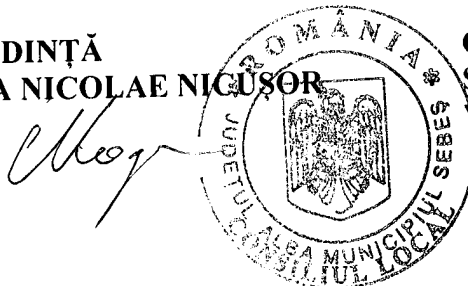

CONTRASEMNEAZĂ,
SECRETAR MUNICIPIU
VLAD CRISTINA ELENA

Total consilieri locali	19
Prezenți	16
Pentru	16
Abțineri	-
Împotrivă	-

Anexo la HCL 257/2018

EXPERT TEHNIC
specialitatea . topografie - cadastru MIHET DAN
Sebes Alba , str. Dorobanti , nr. 59
Mobil : 0745045861

DOCUMENTATIE CADASTRALA DE ACTUALIZARE DATE SI ALIPIRE IMOBILE

OBIECT : SCOALA GENERALA NR. 2 SEBES
ADRESA : MUN. SEBES, PIATA LIBERTATII,
NR. 1, JUD. ALBA

INTOCMIT :
MIHET DAN
Aut. 0200/2012



P.F.A. MIHET DAN
Str. Dorobanti, nr. 59,
Mun. Sebes, jud. Alba
Tel.: 0745 045 861
Email: dan_mihet@yahoo.com
Aut. OCPI: RO-AB-F_0200/2013

MEMORIU TEHNIC

- I. ADRESA IMOBILULUI: mun. Sebes , Piata Libertatii , nr. 1 , jud. Alba.
- II. BENEFICIAR: Municipiul Sebes , domeniul public.
- III. EXECUTANT: PFA Mihet Dan , detinatorul autorizatiei OCPI Alba RO-AB-F_0200/2013.
- IV. OBIECTUL LUCRARII: Actualizarea datelor cadastrale pentru imobilele inscrise in CF nr.-le 73665 si 73666 a mun. Sebes , cat si alipirea imobilelor mai sus mentionate.
- V. SITUATIA JURIDICA A IMOBILELOR : - Imobilele care fac obiectul prezentei documentatii cadastrale de actualizare date si alipire , se identifica cu cele inscrise in : **CF nr. 73665 a mun Sebes** (provenita din conversia de pe hartie a CF nr. 24396 a mun. Sebes) , cu nr. topo. 1613 “ Scoala si curti constructii “ in suprafata conform CF de 1098 mp. , avand suprafata masurata de 1156 mp. , respectiv **CF nr. 73666 a mun Sebes** (provenita din conversia de pe hartie a CF nr. 24396 a mun. Sebes) , cu nr. topo. 1614/2 “ Curti constructii “ in suprafata conform CF de 2142 mp. , avand suprafata masurata de 1351 mp..

Pentru imobilul in scris in **CF nr. 73665 a mun Sebes** (provenita din conversia de pe hartie a CF nr. 24396 a mun. Sebes) , cu nr. topo. 1613 “ Scoala si curti constructii “ in suprafata conform CF de 1098 mp. , propun modificarea suprafetei de la 1098 mp. la 1156 mp. , cat si actualizarea datelor constructiei si anume actualizarea descrierii astfel “ Cladire Scoala Generala nr. 2 Sebes (Sp+P+E) “.

Pentru imobilul in scris in **73666 a mun Sebes** (provenita din conversia de pe hartie a CF nr. 24396 a mun. Sebes) , cu nr. topo. 1614/2 “ Curti constructii “ in suprafata conform CF de 2142 mp. , propun modificarea suprafetei de la 2142 mp. la 1351 mp. , cat si inscrierea in CF a constructiei C2 – Casuta Portar (P) , cladire ce se identifica cu pozitia nr. 637 din anexa nr. 5 a HGR nr. 974/2002.

Dupa actualizarea datelor cadastrale propun alipirea imobilelor inscrise in **CF nr. 73665 si 73666 a mun Sebes** , intr-un singur corp de proprietate ce se va inscrie in **CF nr. a mun Sebes** , avand nr. cadastral , atribuit de catre OCPI Alba , avand descrierea “ Cladire Scoala Generala nr. 2 Sebes (Sp+P+E) , casuta portar (P) si curti constructii “ in suprafata de 2507 mp..

Mentionez ca imobilele inscrise in CF nr.-le 73665 si 73666 a mun. Sebes , se identifica cu pozitiile nr. 634 si 637 din anexa nr. 5 a HGR nr. 974/2002 , ce cuprinde Inventarul Domeniului Public al mun. Sebes.

Intocmit :

Ing. Mihet Dan
Aut. RO-AB-F-0200/2013

CERTIFICAT
AUTORIZARE
Seria RO-AB-F Nr.0200

MIHET DAN





Oficiul de Cadastru și Publicitate Imobiliară ALBA
Biroul de Cadastru și Publicitate Imobiliară Sebes

Nr. cerere **9088**
Ziua **20**
Luna **08**
Anul **2018**

EXTRAS DE CARTE FUNCIARĂ PENTRU INFORMARE

Carte Funciară Nr. 73665 Sebes



Cod verificare
100061663567

A. Partea I. Descrierea imobilului

TEREN Intravilan

Nr. CF vechi:24396 Sebes

Adresa: Loc. Sebes, Jud. Alba

Nr. Crt	Nr. cadastral Nr. topografic	Suprafața* (mp)	Observații / Referințe
A1	Top: 1613	1.098	...

Construcții

Crt	Nr cadastral Nr.	Adresa	Observații / Referințe
A1.1	CAD: C1 Top: 1613	Loc. Sebes, Jud. Alba	Școală

B. Partea II. Proprietari și acte

Înscrieri privitoare la dreptul de proprietate și alte drepturi reale	Referințe
8955 / 28/08/2008 Contract De Vanzare-Cumparare nr. 1898-2008; B1 Intabulare, drept de PROPRIETATE, dobandit prin Conventie, cota actuala 1/1 1) MUNICIPIUL SEBEȘ, - domeniu public OBSERVATII: (provenita din conversia CF 24396 Sebes)	A1, A1.1

C. Partea III. SARCINI .

Inscrieri privind dezmembrămintele dreptului de proprietate, drepturi reale de garanție și sarcini	Referințe
NU SUNT	

Anexa Nr. 1 La Partea I**Teren**

Nr cadastral	Suprafața (mp)*	Observații / Referințe
Top: 1613	1.098	...

* Suprafața este determinată în planul de proiecție Stereo 70.

DETALII LINIARE IMOBIL

Geometria pentru acest imobil nu a fost g. sit.

Date referitoare la teren

Nr. Ct	Categorie folosință	Intra vilan	Suprafața (mp)	Tarla	Parcelă	Nr. topo	Observații / Referințe
1	curți construcții	DA	1.098	-	-	1613	

Date referitoare la construcții

Crt	Număr	Destinație construcție	Supraf. (mp)	Situație juridică	Observații / Referințe
A1.1	CAD: C1 Top: 1613	construcții administrative și social culturale	-	Cu acte	Școală

Extrasul de carte funciară generat prin sistemul informatic integrat al ANCPI conține informațiile din cartea funciară active la data generării. Acesta este valabil în condițiile prevăzute de art. 7 din Legea nr. 455/2001, coroborat cu art. 3 din O.U.G. nr. 41/2016, exclusiv în mediul electronic, pentru activități și procese administrative prevăzute de legislația în vigoare. Valabilitatea poate fi extinsă și în forma fizică a documentului, fără semnătură olografă, cu acceptul expres sau procedural al instituției publice ori entității care a solicitat prezentarea acestui extras.

Verificarea corectitudinii și realității informațiilor conținute de document se poate face la adresa **www.ancpi.ro/verificare**, folosind codul de verificare online disponibil în antet. Codul de verificare este valabil 30 de zile calendaristice de la momentul generării documentului.

Data și ora generării,

20/08/2018, 21:14

Anexa Nr. 1 La Partea I**Teren**

Nr cadastral	Suprafața (mp)*	Observații / Referințe
Top: 1614/2	2.142	

* Suprafața este determinată în planul de proiecție Stereo 70.

DETALII LINIARE IMOBIL

Geometria pentru acest imobil nu a fost g. sit.

Date referitoare la teren

Nr Crt	Categorie folosință	Intra vilan	Suprafața (mp)	Tarla	Parcelă	Nr. topo	Observații / Referințe
1	curti constructii	DA	2.142	-	-	1614/2	Curte de recreație școlară

Extrasul de carte funciară generat prin sistemul informatic integrat al ANCPİ conține informațiile din cartea funciară active la data generării. Acesta este valabil în condițiile prevăzute de art. 7 din Legea nr. 455/2001, coroborat cu art. 3 din O.U.G. nr. 41/2016, exclusiv în mediul electronic, pentru activități și procese administrative prevăzute de legislația în vigoare. Valabilitatea poate fi extinsă și în forma fizică a documentului, fără semnătură olografă, cu acceptul expres sau procedural al instituției publice ori entității care a solicitat prezentarea acestui extras.

Verificarea corectitudinii și realității informațiilor conținute de document se poate face la adresa www.ancpi.ro/verificare, folosind codul de verificare online disponibil în anet. Codul de verificare este valabil 30 de zile calendaristice de la momentul generării documentului.

Data și ora generării,

20/08/2018, 21:16

PLAN DE AMPLASAMENT SI DELIMITARE A IMOBILULUI

Scara 1 : 500

ANEXA NR. 1.35

Nr.cadastral :	Suprafata mas. : 2507 mp.	Adresa imobilului : intravilanul mun. Sebes, Piata Libertatii, nr. 1, jud. ALBA		
Cartea Funciara nr.	73665 si 73666	U.A.T.	Sebes	Cod sirsup 001874

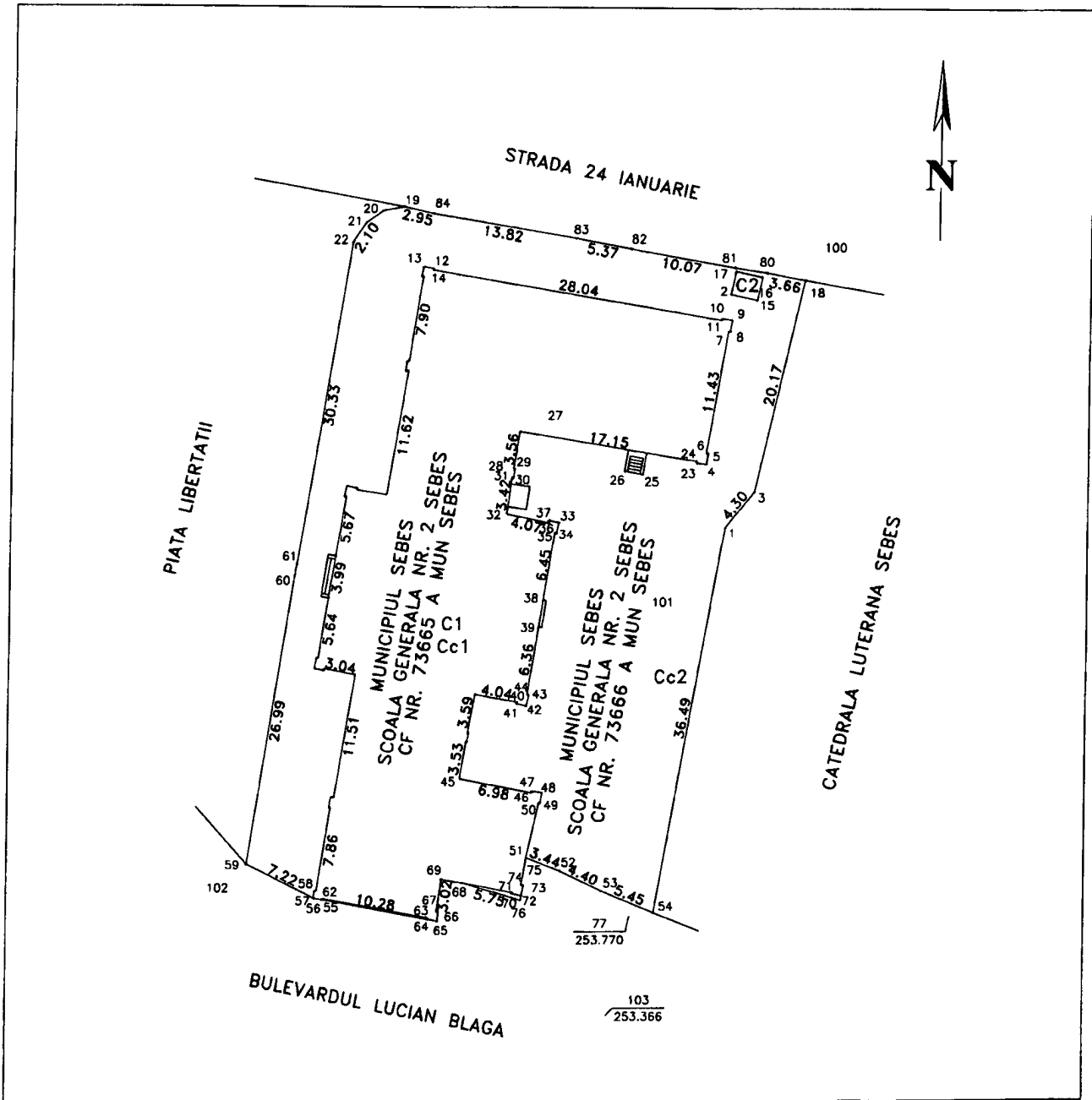

A. Date referitoare la teren

Nr. parcela	Categoria de folosinta	Suprafata (mp)	Mentuni
1	Cc	1156	Imprejmuit
2	Cc	1351	Imprejmuit
Total		2507	

B. Date referitoare la constructii

cod constr.	Destinatia	Suprafata construita la sol (mp)	Mentuni
C1	CAS	1153	CLADIRE SCOALA GENERALA NR. 2 SEBES (Sp+P+E)
C2	CAS	6	CASUTA PORTAR (P)
Total		1159	

Suprafata totala masurata a imobilului=2507 mp.
Suprafata din act=3240 mp.

Executant, Ing. Mihet Dan Aut. 0200/2013 Data: 20.08.2013	<p>CERTIFICAT Baza de executare a masuratorilor in teren, corectiv pe baza intocnirii documentatiei cadastrale si corespundenta cu realitatea terenului.</p> <p>AUTORIZARE Seria RO-AB-F Nr.0200</p> <p>MIHET DAN</p>	Inspector :	Confirm introducerea imobilului in baza de date integrata si atribuirea numarului cadastral
--	--	-------------	---



PRIMĂRIA MUNICIPIULUI
SEBEȘ
Inregistrat nr. 20948
Ziua 29 luna 10 anul 2002

MONITORUL OFICIAL

AL

ROMÂNIEI

PARTEA I
Anul XIV — Nr. 701 bis LEGI, DECRETE, HOTĂRĂRI ȘI ALTE ACTE Miercuri, 25 septembrie 2002

ANEXA Nr. 5 — Inventarul bunurilor care
aparțin domeniului public al municipiului
Sebeș

HOTĂRĂRI ALE GUVERNULUI ROMÂNIEI

GUVERNUL ROMÂNIEI

HOTĂRĂRE

privind atestarea domeniului public al județului Alba, precum și al municipiilor,
orașelor și comunelor din județul Alba

În temeiul prevederilor art. 107 din Constituția României și ale art. 21 alin. (3) din Legea nr. 213/1998 privind
proprietatea publică și regimul juridic al acesteia,

Guvernul României adoptă prezenta hotărâre.

Articol unic. — Se atestă apartenența la domeniul public al județului Alba a bunurilor cuprinse în anexele
nr. 1—77*) care fac parte integrantă din prezenta hotărâre

PRIM-MINISTRU
ADRIAN NĂSTASE

Contrasemnează:
Ministrul administrației publice,
Octav Cozmâncă
Ministrul finanțelor publice,
Mihai Nicolae Tănăsescu

București, 5 septembrie 2002.
Nr. 974.

Anexele nr. 1—77 se publică ulterior.

**JUDETUL ALBA
MUNICIPIUL SEBES**

Comisia speciala pentru intocmirea
inventarului bunurilor care
alcatuiesc domeniul public al
municipiului SEBES

Anexa nr. 5

**Insusit de Consiliul Local,
prin Hotararea nr.125 din 2001
Primarul municipiului Sebes,**

Ing. Ec. Mugurel Liviu SARBU

**INVENTARUL BUNURILOR CARE APARTIN DOMENIULUI PUBLIC
AL MUNICIPIULUI SEBES**

nr.crt	Codul de clasificare	Denumirea bunului	Elemente de identificare	Anul dobandirii sau, dupa caz datii in folosinta	Valoarea de inventar	Situatia juridica actuala
0	1	2	3	4	5	6
1	1.3.1.	Ciadire remiza PSI Sebes	Ciadire situata in Sebes, cart.Lucian Blaga, acces str.Vanatori, fundatie din beton, zidarie caramida, regim inaltime-parter,2 Incaperi, Ac-100mp, Au-66 mp, N-proprietate privata,S-alee acces,E-sti.Vanatori,V-cartier L.Blaga	1950	58.969	nr.top. 1354

HOTĂRÂRE Nr. 974 din 5 septembrie 2002
privind atestarea domeniului public al județului Alba, precum și al municipiilor, orașelor și
comunelor din județul Alba

EMITENT: GUVERNUL ROMÂNIEI

PUBLICATĂ ÎN: MONITORUL OFICIAL NR. 701 din 25 septembrie 2002

În temeiul prevederilor art. 107 din Constituția României și ale art. 21 alin. (3) din Legea nr.
213/1998 privind proprietatea publică și regimul juridic al acesteia,

Guvernul României adoptă prezenta hotărâre.

ARTICOL UNIC

Se atestă apartenența la domeniul public al județului Alba, precum și al municipiilor, orașelor și
comunelor din județul Alba a bunurilor cuprinse în anexele nr. 1 - 77*) care fac parte integrantă din
prezenta hotărâre.

*) Anexele nr. 1 - 77 se publică ulterior.

PRIM-MINISTRU
ADRIAN NĂSTASE

Contrasemnează:
Ministrul administrației publice,
Octav Cozmâncă

Ministrul finanțelor publice,
Mihai Nicolae Tănăsescu

633	1.6.2.	Ciadirile Scoala Generala Silviu Carpinisanu-corp 2 ciadirile Sebes	Ciadirile situata in Sebes, str. Stefan cel Mare, nr. 1, regim de inaltime P, avand 4 incaperi. Sistem constructiv: fundatii continue beton, zidarie caramida, sarpanta lemn, invelitoare tigla. Suprafata construita 101,28 mp. Suprafata utila 70,9 mp. Vecini: N, V, proprietate privata S- Biserica Ortodoxa, E-Sc. corp 1. S _u = 115 kv ² ca - 2,508 w	1977	36.000	Proprietar Statul Roman in baza de lege. Ministerul Invetamintului Public drept de folosinta din 1949. C.F. 4834, nr. top. 262, 265, 266 O.U.G. 30/2000
634	1.6.2.	Ciadirile Scoala Generala nr.2 Sebes	Ciadirile situata in Sebes, str. Piata Libertatii, nr. 1, regim de inaltime P+1, avand 43 incaperi. Sistem constructiv: fundatii continue beton, zidarie caramida, sarpanta lemn, invelitoare tigla. Suprafata construita 1097 mp. Suprafata utila 1426 mp. Vecini: N-str. 24 Ianuarie, S-str. L. Blaga, E-Biserica Evanghelică, V-parcul Libertatii. Suprafata totala teren 3237 mp.	1965	1.666.000	Proprietar Statul Roman cu titlu de lege din 1948. C.F. 2211, nr. top. 1613, 1614/2 O.U.G. 30/2000
635	1.6.2.	Ciadirile Scoala Generala nr.2 Sebes-Sala de sport	Ciadirile situata in Sebes, str. Dorin Pavel, nr. 2, regim de inaltime P, avand 8 incaperi. Sistem constructiv: fundatii continue beton, zidarie caramida, sarpanta lemn, invelitoare tigla. Suprafata construita 268 mp. Suprafata utila 187,6 mp. Vecini: N-bloc 4AB, S-Gradinita nr. 2, V-carier V. Frumosei, E-str. Dorin Pavel. Suprafata totala teren 4456,8 mp.	1968	40.615	Dreptul de proprietate asupra imobilului se inabuleaza cu titlu de drept. Tratatul de la Trianon (art. 191) in favoarea Statului Roman. Proprietar Orasul Sebes. C.F. 3763, nr. top. 2115/1/2, 2116. O.U.G. 30/2000

636	1.6.2.	Magazie Scoala Generala nr.2. Sebes	<p>Ciadirie situata in Sebes, str. Dorin Pavel, nr.2, in curtea Grupului Scolar Industrial, regim de inaltime P, avand 1 incaperi. Sistem constructiv: fundatii continue beton, zidarie caramida, sarpanta lemn, invelitoare placi din azbociment. Suprafata construita 45 mp. Suprafata utila 36 mp. Vecini: N-bloc 4AB, S-Gradinita nr.2, E-str. Dorin Pavel, V-cartier Valea Frumoasei. Suprafata totala teren 4456,8 mp.</p> <p>Ciadirie situata in Sebes, str. Piata Libertatii, nr.1, in curtea Scoilii Generale nr.2, regim de inaltime P, avand 1 incapere. Sistem constructiv: fundatii continue beton, zidarie caramida, sarpant lemn, invelitoare tigla. Suprafata construita 5,5 mp. Suprafata utila 4,4 mp. Vecini: N-str.24 Ianuarie, S,V-Cladirea Sc. Gen. nr.2, E-Biserica Evanghelică. Suprafata totala teren 3237 mp.</p>	1958	23.427	<p>Dreptul de proprietate asupra imobilului se intabuleaza cu titlu de drept Tratatul de la Trianon (art.191) in favoarea Statului Roman. Proprietar Oraşul Sebes. C.F.3763, nr.top.2115/1/2, 2116. O.U.G. 30/2000</p>
637	1.6.2.	Ciadirie Scoala Generala nr.2 Sebes-căsuța portar		1965	2.050	<p>Proprietar Statul Roman cu titlu de drept lege din 1948.C.F.2211, nr.top.1613, 1614/2. O.U.G. 30/2000</p> <p>Dreptul de proprietate asupra imobilului se intabuleaza cu titlu de drept Tratatul de la Trianon (art.191) in favoarea Statului Roman. Proprietar Oraşul Sebes. C.F.3763, nr.top.2115/1/2, 2116. O.U.G. 30/2000</p>
638	1.6.2.	Ciadirie Scoala Generala nr.2 Sebes-ateiler scoala	<p>Ciadirie situata in Sebes, str. Dorin Pavel, nr.2, in curtea Grupului Scolar Industrial. regim de inaltime P, avand 6 incaperi. Sistem constructiv: fundatii continue beton, zidarie caramida, sarpanta lemn, invelitoare tigla. Suprafata construita 141 mp. Suprafata utila 98,7 mp. Vecini: N-bloc 4AB, S-Gradinita nr.2, V-cartier Valea Frumoasei, E-str. Dorin Pavel. Suprafata totala teren 4456,8 mp.</p>	1965	154.411	

PREȘEDINTE DE ȘEDINȚĂ
Consilier local, MOGA NICOLAE NICUȘOR

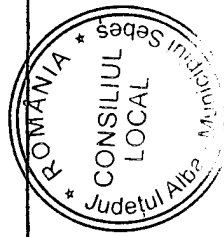

SECRETAR MUNICIPIU
VLAD CRISTINA ELENA

[Handwritten signature]

[Handwritten signature]