

**ROMANIA**  
**JUDEȚUL ALBA**  
**MUNICIPIUL SEBES**  
**CONSILIUL LOCAL**

**HOTĂRÂREA Nr. 153 / 2018**

**privind aprobarea modificării organigramei și statului de funcții ale Spitalului  
Municipal Sebeș, Județul Alba**

Consiliul Local al Municipiului Sebeș, jud. Alba;

Întrunit în ședință publică ordinară din data de 31.05.2018, ora 14,00;

Luând în dezbateră proiectul de hotărâre privind aprobarea modificării organigramei și  
statului de funcții ale Spitalului Municipal Sebeș, Județul Alba;

Având în vedere adresa Spitalului Municipal Sebeș, înregistrată la Primăria Municipiului  
Sebeș sub numărul 48403/22.05.2018 , prin care solicită aprobarea Organigramei și a Statului de  
funcții;

Văzând:

- H.C.L. nr. 345/28.12.2017 , privind aprobarea organigramei și statului de funcții ale  
Spitalului Municipal Sebeș, Județul Alba;

- Adresa Spitalului Municipal Sebeș, înregistrată la Primăria Municipiului Sebeș sub  
numărul 48409 din 22.05.2018 , prin care se aduce la cunoștință modificările aduse Statului de  
funcții al Spitalului Municipal Sebeș până la data de 18.05.2018;

-Expunerea de motive la proiectul de hotărâre privind aprobarea modificării organigramei și  
a statului de funcții ale Spitalului Municipal Sebeș, Județul Alba ;

-Raportul de specialitate nr. 48976/23.05.2018 al Compartimentului Resurse Umane din  
cadrul aparatului de specialitate al primarului, prin care se propune aprobarea modificării  
organigramei și statului de funcții ale Spitalului Municipal Sebeș, Județul Alba;

Având avizul comisiei de studii prognoze economico-sociale, buget, finanțe din cadrul  
Consiliului Local Sebeș;

În temeiul prevederilor HG nr.56/2009 pentru aprobarea Normelor metodologice de  
aplicare a Ordonanței de urgență a Guvernului nr. 162/2008 privind transferul ansamblului de  
atribuții și competențe exercitate de Ministerul Sănătății către autoritățile administrației publice  
locale;

În temeiul prevederilor art.174, alin.(5) din Legea nr.95 din 14.04.2006-privind reforma în  
domeniul sănătății, cu modificările și completările ulterioare;

În temeiul prevederilor art.36, alin.(3), lit.b) din Legea nr.215/2001 – legea administrației  
publice locale, republicată în anul 2007, cu modificările și completările ulterioare, coroborate cu  
prevederile art.36, alin.(6), lit.a), pct.3 din același act normativ;

În baza art.45 din Legea nr.215/2001 – legea administrației publice locale, republicată în  
anul 2007, cu modificările și completările ulterioare.

**HOTĂRĂȘTE**

**Art.1.** Se aprobă modificarea Organigramei și Statul de funcții ale Spitalului Municipal  
Sebeș, Județul Alba conform Anexei nr.1 (Organigrama) și Anexei nr.2 ( Stat de funcții), anexe  
care fac parte integrantă din prezenta hotărâre.

**Art.2.** Începând cu data intrării în vigoare a prezentei hotărâri își încetează valabilitatea  
HCL nr. 345/28.12.2017.

**Art.3.**Ducerea la îndeplinire a prezentei hotărâri revine Spitalului Municipal Sebeș.

**Art. 4.** Prezenta hotarare poate fi atacata de catre persoanele indreptatite, in termenul si in conditiile prevazute de Legea 554/2004, privind contenciosul administrativ, cu modificarile si completarile ulterioare.

**Prezenta hotarare va fi afisata, se va publica pe site-ul Primariei si in monitorul oficial al municipiului Sebes si se comunica:**

- Institutiei Prefectului Judetului Alba
- Primarului municipiului Sebes
- Viceprimarului municipiului Sebes
- Serviciul Cheltuieli si Resurse Umane
- Biroului Contencios Juridic, Administrație Transparență Decizională și Arhivă
- Spitalului Municipal Sebeș

Sebeș la 31.05.2018

**PREȘEDINTE DE ȘEDINȚĂ**  
**Consilier local,**  
**MITUȚ CRISTIAN NICOLAE**

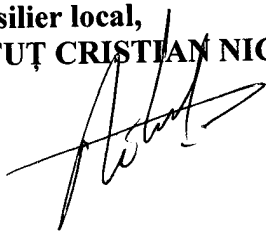

**CONTRASEMNEAZĂ**  
**SECRETAR MUNICIPIU**  
**VLAD CRISTINA ELENA**



Total consilieri locali	19
Prezenți	19
Pentru	19
Împotrivă	-
Abțineri	-

2exAF/CV/CA conține 2 pagini și anexe



ORGANIGRAMA SPITALULUI MUNICIPAL SEBEȘ

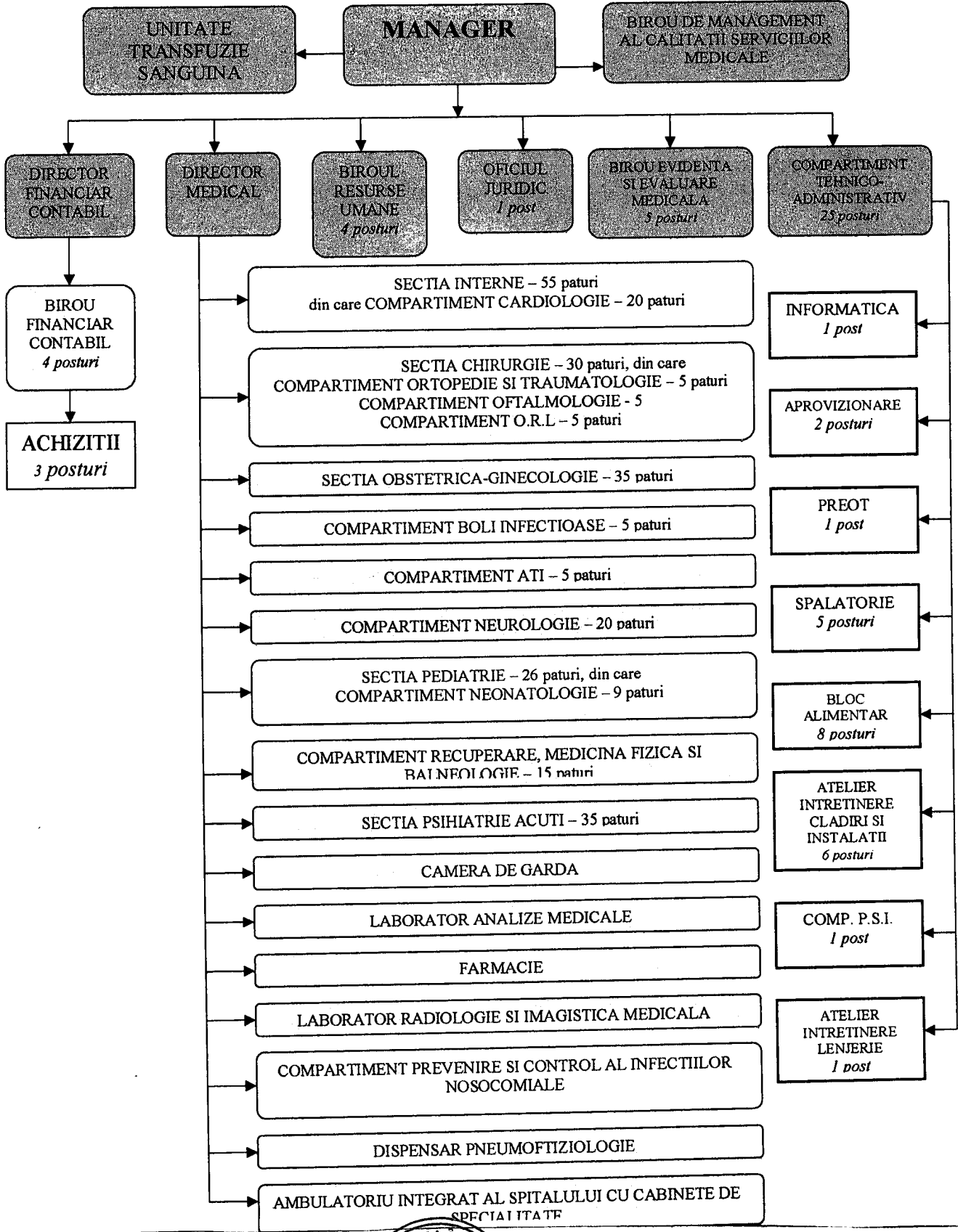

PREȘEDINTE DE ȘEDINȚĂ  
Consilier local  
MITUȚ CRISTIAN NICOLAE



SECRETAR MUNICIPIU  
VLAD CRISTINA ELENA

ANEXA 2 la HCL 153/2018

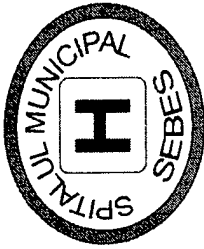

# SPITALUL MUNICIPAL SEBEȘ

SPITAL CATEGORIA IV  
str. ȘIRIANU, NR. 41  
SEBEȘ, JUD. ALBA

APROBAT  
ORDONATOR PRINCIPAL DE CREDITE

## STAT DE FUNCȚII LA 18.05.2018

NR. CRT.	FUNCȚIA	SPECIALITATEA	NIVEL STUDII	CUAN TUM POST	CLASA SAL.	GRA-DAȚIA	STARE POST
<b>COMITETUL DIRECTOR</b>							
	MANAGER		S	1	87	5	
	DIRECTOR MEDICAL		S	1	86	4	
	DIRECTOR FINANCIAR CONTABIL		S	1	76	5	
<b>SECȚIA MEDICINĂ INTERNĂ-55 paturi, din care, 20 paturi-Comp. Cardiologie</b>							
1	MEDIC PRIMAR - ȘEF SECȚIE	MEDICINĂ INTERNĂ	S	1	85	5	
2	MEDIC PRIMAR	MEDICINĂ INTERNĂ	S	1	72	5	
3	MEDIC SPECIALIST	MEDICINĂ INTERNĂ	S	1	63	2	
4	MEDIC SPECIALIST	CARDIOLOGIE	S	1	63	2	
5	MEDIC REZIDENT AN II	MEDICINĂ INTERNĂ	S	1	60	1	
6	MEDIC REZIDENT AN IV	CARDIOLOGIE	S	1	64	2	
7	MEDIC SPECIALIST	CARDIOLOGIE	S	1	63	2	
8	MEDIC REZIDENT AN IV	GASTROENTEROLOGIE	S	1	62	1	
9	ASISTENT MEDICAL PRINC.-AS.ȘEF	MEDICALĂ	PL	1	56	5	
10	ASISTENT MEDICAL PRINC.	MEDICALĂ	PL	1	52	5	
11	ASISTENT MEDICAL PRINC.	MEDICALĂ	PL	1	52	5	
12	ASISTENT MEDICAL PRINC.	MEDICALĂ	PL	1	52	5	
13	ASISTENT MEDICAL PRINC.	MEDICALĂ	PL	1	52	5	
14	ASISTENT MEDICAL	MEDICALĂ	PL	1	41		
15	ASISTENT MEDICAL PRINC.	MEDICALĂ	PL	1	52	5	
16	ASISTENT MEDICAL PRINC.	MEDICALĂ	PL	1	51	4	
17	ASISTENT MEDICAL PRINC.	MEDICALĂ	PL	1	52	5	

18	ASISTENT MEDICAL PRINC.	MEDICALĂ	PL	1	52	2
19	ASISTENT MEDICAL PRINC.	MEDICALĂ	PL	1	50	2
20	ASISTENT MEDICAL	MEDICALĂ	PL	1	48	4
21	ASISTENT MEDICAL	MEDICALĂ	PL	1	46	2
22	ASISTENT MEDICAL PRINC.	MEDICALĂ EKG	PL	1	51	4 SUSPENDAT
23	ASISTENT MEDICAL DEBUTANT	MEDICALĂ	S	1	19	3
24	ASISTENT MEDICAL	MEDICALĂ	PL	1	41	0
25	ASISTENT MEDICAL	MEDICALĂ	S	1	41	
26	ASISTENT MEDICAL	MEDICALĂ	PL	1	50	5
27	ASISTENT MEDICAL	MEDICALĂ	S	1	47	1 SUSPENDAT
28	REGISTRATOR MEDICAL DEBUTANT		M	1	10	
29	REGISTRATOR MEDICAL		M	1	45	3
30	INFIRMIERA		G	1	23	5
31	INFIRMIERA		G	1	22	4
32	INFIRMIEARA		G	1	23	5
33	INFIRMIERA		G	1	23	5
34	INGRIJITOR CURĂȚENIE		G	1	20	4
35	INGRIJITOR CURĂȚENIE		G	1	20	4
36	INGRIJITOR CURĂȚENIE		G	1	19	3
37	INGRIJITOR CURĂȚENIE		G	1	21	5
38	INGRIJITOR CURĂȚENIE		G	1	17	5
39	INGRIJITOR CURĂȚENIE		G	1	19	3
	<b>CAMERĂ DE GARDĂ</b>					
40	MEDIC SPECIALIST	MEDICINĂ DE URGENȚĂ	S	1	67	5
41	ASISTENT MEDICAL PRINC.	MEDICALĂ	PL	1	52	5
42	ASISTENT MEDICAL	MEDICALĂ	PL	1	44	1
43	ASISTENT MEDICAL	MEDICALĂ	PL	1	46	2
44	ASISTENT MEDICAL DEBUTANT	MEDICALĂ	PL	1	12	
45	ASISTENT MEDICAL PRINC.	MEDICALĂ	PL	1	52	5
46	ASISTENT MEDICAL PRINC.	MEDICALĂ	PL	1	52	5
47	ASISTENT MEDICAL	MEDICALĂ	PL	1	46	2
48	ASISTENT MEDICAL	MEDICALĂ	PL	1	50	5
49	ASISTENT MEDICAL DEBUTANT	MEDICALĂ	PL	1		VACANT
50	ASISTENT MEDICAL DEBUTANT	MEDICALĂ	PL	1		VACANT
51	REGISTRATOR MEDICAL DEBUTANT		M	1		VACANT
52	INGRIJITOR CURĂȚENIE		M	1		VACANT
53	INGRIJITOR CURĂȚENIE		G	1		VACANT
54	INGRIJITOR CURĂȚENIE		M	1		VACANT
55	INGRIJITOR CURĂȚENIE		G	1	15	1
	<b>COMPARTIMENT RECUPERARE, MEDICINĂ FIZICĂ ȘI BALNEOLOGIE - 15 paturi</b>					

56	MEDIC PRIMAR DOCTOR ÎN MEDICINĂ	BALNEOFIZIOTERAPIE	S	1	72	5
57	MEDIC SPECIALIST	RECUPER.MED.FIZ.ȘI B	S	1	63	2
58	MEDIC REZIDENT AN IV	REABILITARE MEDICALĂ	S		62	1
59	ASISTENT MEDICAL PRINC.	B.F.T.	PL	1	52	5
60	ASISTENT MEDICAL	MEDICALĂ	PL	1	41	
61	ASISTENT MEDICAL PRINC.-COORD.	B.F.T.	PL	1	56	5
62	ASISTENT MEDICAL PRINC.	B.F.T.	PL	1	52	5
63	ASISTENT MEDICAL	MEDICALĂ	PL	1	44	1
64	REGISTRATOR MEDICAL PRINCIPAL		M	1	48	4
65	INFIRMIERA		G	1	23	5
66	INFIRMIERA		G	1	21	3
67	INGRIJITOR CURĂȚENIE		G	1	21	5
<b>SECTIA CHIRURGIE GENERALĂ-30 pacuri, din care Comp. Ortopedie si Traum.-5 pacuri; Comp. ORL-5 pacuri; Comp. Oftalmologie-5 pacuri</b>						
68	MEDIC PRIMAR-ȘEF SECȚIE	CHIRURGIE	S	1	85	5
69	MEDIC PRIMAR	CHIRURGIE	S	1	71	4
70	MEDIC SPECIALIST	CHIRURGIE	S	1		SUSPENDAT
71	MEDIC PRIMAR	ORTOPEDIE	S	1		VACANT
72	MEDIC SPECIALIST	ORTOPEDIE	S	1	63	2
73	MEDIC REZIDENT AN V	ORTOPEDIE	S	1	62	1
74	MEDIC SPECIALIST	MEDICINĂ DE URGENȚĂ	S	1		VACANT
75	ASISTENT MEDICAL PRINC.	MEDICALĂ	S	1	57	5
76	ASISTENT MEDICAL PRINC.	MEDICALĂ	PL	1	52	5
77	ASISTENT MEDICAL PRINC.-AS.ȘEF	MEDICALĂ	PL	1	56	5
78	ASISTENT MEDICAL PRINC.	MEDICALĂ	PL	1	52	5
79	ASISTENT MEDICAL PRINC.	MEDICALĂ	PL	1	50	3
80	ASISTENT MEDICAL DEBUTANT	MEDICALĂ	PL	1		VACANT
81	ASISTENT MEDICAL	MEDICALĂ	S	1	49	2
82	ASISTENT MEDICAL	MEDICALĂ	PL	1	46	2
83	ASISTENT MEDICAL PRINCIPAL	MEDICALĂ	PL	1	52	5
84	ASISTENT MEDICAL PRINCIPAL	MEDICALĂ	PL	1	50	3
85	ASISTENT MEDICAL PRINC.	MEDICALĂ	pl	1	50	3
86	ASISTENT MEDICAL PRINCIPAL	MEDICALĂ	PL	1	52	5
87	ASISTENT MEDICAL PRINC.	MEDICALĂ	PL	1	50	3
88	ASISTENT MEDICAL	MEDICALĂ	PL	1	50	5
89	REGISTRATOR MEDICAL PRINCIPAL		M	1	49	5
90	INFIRMIERA		M	1	23	5
91	INFIRMIERA		G	1	22	4
92	INFIRMIERA		M	1	23	5
93	INFIRMIERA		M	1	21	3
94	INFIRMIERA		M	1	23	5

95	INGRIJITOR CURAȚENIE		M	1	21	5
96	INGRIJITOR CURAȚENIE		G	1	20	4
	<b>COMPARTIMENT O.R.L.-5 paturi</b>					
97	MEDIC PRIMAR	O.R.L.	S	1	72	5
98	MEDIC REZIDENT AN IV	O.R.L.	S	1	64	2
99	ASISTENT MEDICAL PRINC.	MEDICALĂ	PL	1	52	5
	<b>COMPARTIMENT OFTALMOLOGIE-5 paturi</b>					
100	MEDIC SPECIALIST	OFTALMOLOGIE	S	1	65	3
101	MEDIC SPECIALIST	OFTALMOLOGIE	S	1	64	2
102	ASISTENT MEDICAL DEBUTANT	MEDICALĂ	PL	1		VACANT
103	ASISTENT MEDICAL	MEDICALĂ	PL	1	44	1
104	INGRIJITOR CURAȚENIE		G	1	17	2
105	INGRIJITOR CURAȚENIE		G	1	17	2
	<b>COMPARTIMENT ATI -5 paturi</b>					
106	MEDIC SPECIALIST	A.T.I.	S	1	67	5
107	MEDIC REZIDENT AN IV	A.T.I.	S	1	62	1
108	MEDIC REZIDENT AN IV	A.T.I.	S	1	62	1
109	MEDIC SPECIALIST	A.T.I.	S	1	65	3
110	MEDIC SPECIALIST	A.T.I.	S	1		VACANT
111	ASISTENT MEDICAL PRINC.	A.T.I.	PL	1	52	5
112	ASISTENT MEDICAL PRINC.	A.T.I.	PL	1	50	3
113	ASISTENT MEDICAL PRINC.	A.T.I.	PL	1	51	4
114	INFIRMIERA	A.T.I.	M	1	23	5
	<b>SECȚIA OBSTETRICĂ-GINECOLOGIE-35 paturi</b>					
115	MEDIC PRIMAR - ȘEF SECȚIE	OBSTETRICĂ-GINEC.	S	1	85	4
116	MEDIC SPECIALIST	OBSTETRICĂ-GINEC.	S	1	63	2
117	MEDIC REZIDENT AN I	OBSTETRICĂ-GINEC.	S	1	56	0
118	MEDIC SPECIALIST	OBSTETRICĂ-GINEC.	S	1	63	2
119	ASISTENT MEDICAL PRINC. - AS.ȘEF	OBSTETRICĂ-GINEC.	S	1	61	5
120	ASISTENT MEDICAL PRINC.	OBSTETRICĂ-GINEC.	PL	1	52	5
121	ASISTENT MEDICAL PRINC.	OBSTETRICĂ-GINEC.	PL	1	51	4
122	ASISTENT MEDICAL PRINC.	OBSTETRICĂ-GINEC.	PL	1	51	4
123	ASISTENT MEDICAL	OBSTETRICĂ-GINEC.	PL	1	41	
124	ASISTENT MEDICAL PRINCIPAL	MEDICALĂ	PL	1	48	2
125	ASISTENT MEDICAL PRINC.	OBSTETRICĂ-GINEC.	S	1	57	5
126	ASISTENT MEDICAL PRINC.	OBSTETRICĂ-GINEC.	PL	1	52	5
127	ASISTENT MEDICAL PRINC.	OBSTETRICĂ-GINEC.	S	1	57	5
128	ASISTENT MEDICAL PRINCIPAL	OBSTETRICĂ-GINEC.	PL	1	51	4
129	ASISTENT MEDICAL PRINC.	OBSTETRICĂ-GINEC.	PL	1	52	5
130	ASISTENT MEDICAL	OBSTETRICĂ-GINEC.	PL	1	48	3

131	ASISTENT MEDICAL PRINC.	OBSTETRICĂ-GINEC.	PL	1	52	5
132	ASISTENT MEDICAL PRINC.	PEDIATRIE	PL	1	51	4
133	ASISTENT MEDICAL PRINCIPAL	OBSTETRICĂ-GINEC.	PL	1	51	4
134	ASISTENT MEDICAL	OBSTETRICĂ-GINEC.	PL	1	41	SUSPENDAT
135	ASISTENT MEDICAL	OBSTETRICĂ-GINEC.	S	1	44	
136	ASISTENT MEDICAL	OBSTETRICĂ-GINEC.	S	1	44	
137	REGISTRATOR MEDICAL		M	1	47	5
138	INFIRMIERA		M	1	23	5
139	INFIRMIERA		G	1	22	4
140	INFIRMIERA		G	1	23	5
141	INFIRMIERA		G	1	23	5
142	INFIRMIERA		G	1	23	5
143	INFIRMIERA		G	1	19	2
144	INGRIJITOR CURĂTENIE		G	1	21	5
145	INGRIJITOR CURĂTENIE		G	1	20	4
146	INGRIJITOR CURĂTENIE		G	1	21	5
<b>SECȚIA PEDIATRIE-26 paturi, din care Compartiment Neonatologie- 9 paturi</b>						
147	MEDIC PRIMAR - ȘEF SECȚIE	PEDIATRIE	S	1	85	5
148	MEDIC SPECIALIST	PEDIATRIE	S	1	63	2
149	MEDIC SPECIALIST	PEDIATRIE	S	1	65	3
150	MEDIC REZIDENT AN I	PEDIATRIE	S	1	56	
151	MEDIC SPECIALIST	NEONATOLOGIE	S	1		VACANT
152	MEDIC REZIDENT AN I	NEONATOLOGIE	S	1	56	
153	ASISTENT MEDICAL	PEDIATRIE	S	1	47	1
154	ASISTENT MEDICAL PRINC-ASIST.ȘEF	PEDIATRIE	PL	1	56	5
155	ASISTENT MEDICAL PRINC.	PEDIATRIE	PL	1	52	5
156	ASISTENT MEDICAL	MEDICALĂ	PL	1	46	2
157	ASISTENT MEDICAL PRINC.	MEDICALĂ	PL	1	52	5
158	ASISTENT MEDICAL PRINCIPAL	MEDICALĂ	PL	1	50	3
159	ASISTENT MEDICAL	MEDICALĂ	PL	1	41	
160	ASISTENT MEDICAL	MEDICALĂ	PL	1	44	1 SUSPENDAT
161	ASISTENT MEDICAL PRINCIPAL	MEDICALĂ	S	1	57	5
162	ASISTENT MEDICAL PRINCIPAL	MEDICALĂ	PL	1	50	3
163	ASISTENT MEDICAL	MEDICALĂ	S	1	52	4
164	ASISTENT MEDICAL PRINCIPAL	MEDICALĂ	PL	1	51	4
165	ASISTENT MEDICAL PRINCIPAL	MEDICALĂ	PL	1	51	4
166	ASISTENT MEDICAL PRINCIPAL	MEDICALĂ	PL	1	51	4
167	ASISTENT MEDICAL	MEDICALĂ	PL	1	41	0
168	REGISTRATOR MEDICAL		M	1	41	1
169	REGISTRATOR MEDICAL DEBUTANT		M	1	12	VACANT



170	INFIRMIERĂ			G	1	23	5
171	INFIRMIERĂ			M	1	23	5
172	INFIRMIERĂ			M	1	22	4
173	INGRIJITOR CURĂȚENIE			M	1	21	5
174	INGRIJITOR CURĂȚENIE			G	1	20	4
175	INGRIJITOR CURĂȚENIE			M	1	19	3
	<b>COMPARTIMENT BOLI INFECȚIOASE-5 paturi</b>						
176	MEDIC SPECIALIST		BOLI INFECȚIOASE	S	1	63	2
177	ASISTENT MEDICAL		MEDICALĂ	PL	1	41	
178	ASISTENT MEDICAL		MEDICALĂ	PL	1	48	3
179	ASISTENT MEDICAL PRINC.		MEDICALĂ	PL	1	51	4
180	ASISTENT MEDICAL PRINCIPAL		MEDICALĂ	PL	1	51	4
181	ASISTENT MEDICAL		MEDICALĂ	PL	1	46	2
182	ASISTENT MEDICAL PRINCIPAL		MEDICALĂ	PL	1	50	3
183	INGRIJITOR CURĂȚENIE			G	1	17	2
184	INGRIJITOR CURĂȚENIE			G	1	21	5
185	INGRIJITOR CURĂȚENIE			G	1	17	2
	<b>COMPARTIMENT NEUROLOGIE-25 paturi</b>						SUSPENDAT
186	MEDIC SPECIALIST		NEUROLOGIE	S	1	63	2
187	MEDIC SPECIALIST		NEUROLOGIE	S	1	65	3
188	MEDIC REZIDENT AN IV		NEUROLOGIE	S	1	64	2
189	ASISTENT MEDICAL		MEDICALĂ	PL	1	41	
190	ASISTENT MEDICAL PRINCIPAL		MEDICALĂ	S	1	57	5
191	ASISTENT MEDICAL PRINC.		MEDICALĂ	S	1	57	5
192	ASISTENT MEDICAL PRINCIPAL		MEDICALĂ	PL	1	50	3
193	ASISTENT MEDICAL		MEDICALĂ	PL	1	44	1
194	ASISTENT MEDICAL PRINCIPAL		MEDICALĂ	S	1	57	5
195	ASISTENT MEDICAL PRINCIPAL		MEDICALĂ	PL	1	52	5
196	ASISTENT MEDICAL -COORD.		MEDICALĂ	PL	1	54	5
197	ASISTENT MEDICAL		MEDICALĂ	PL	1	41	
198	ASISTENT MEDICAL		MEDICALĂ	PL	1	49	4
199	ASISTENT MEDICAL PRINC. MASIOR		B.F.T.	PL	1	52	5
200	REGISTRATOR MEDICAL			M	1	47	5
201	INFIRMIERĂ			M	1	22	4
202	INFIRMIERĂ			G	1	23	5
203	INFIRMIERĂ			G	1	23	5
204	INGRIJITOR CURĂȚENIE			G	1	19	3
205	INGRIJITOR CURĂȚENIE			G	1	19	3
	<b>SECȚIA PSIHIATRIE ACUȚI-35 paturi</b>						
206	MEDIC PRIMAR - ȘEF SECȚIE		PSHIATRIE	S	1	85	5

207	MEDIC SPECIALIST	PSIHIATRIE	S	1	65	3	
208	MEDIC SPECIALIST	PSIHIATRIE	S	1	61	1	SUSPENDAT
209	PSIHOLOG	PSIHLOGIE	S	1			VACANT
210	ASISTENT MEDICAL PRINC. - AS.ŞEF	MEDICALĂ	S	1	60	4	
211	ASISTENT MEDICAL PRINC.	MEDICALĂ	PL	1	52	5	
212	ASISTENT MEDICAL PRINC.	MEDICALĂ	PL	1	52	5	
213	ASISTENT MEDICAL PRINC.	MEDICALĂ	PL	1	52	5	
214	ASISTENT MEDICAL PRINC.	MEDICALĂ	PL	1	52	5	
215	ASISTENT MEDICAL PRINC.	MEDICALĂ	PL	1	52	5	
216	ASISTENT MEDICAL PRINC.	MEDICALĂ	PL	1	51	4	
217	ASISTENT MEDICAL PRINC.	MEDICALĂ	PL	1	52	5	
218	ASISTENT MEDICAL PRINC.	MEDICALĂ	PL	1	52	5	
219	ASISTENT MEDICAL PRINC.	MEDICALĂ	PL	1	51	4	
220	ASISTENT MEDICAL PRINC.	MEDICALĂ	PL	1	46	2	SUSPENDAT
221	ASISTENT MEDICAL	MEDICALĂ	PL	1	50	5	
222	REGISTRATOR MEDICAL		M	1			VACANT
223	INFIRMIERA		M	1	23	5	
224	INFIRMIERA		G	1	23	5	
225	ÎNGRIJITOR CURĂŢENIE		G	1	21	5	
226	ÎNGRIJITOR CURĂŢENIE		G	1	21	5	
227	ÎNGRIJITOR CURĂŢENIE		G	1	19	3	
	<b>LABORATOR RADIOLOGIE ŞI IMAGISTICĂ MEDICALĂ</b>						
228	MEDIC PRIMAR-ŞEF UNIT. NUCLEARĂ RADIOLOGIE	RADIOLOGIE	S	1	85	5	
229	MEDIC PRIMAR	RADIOLOGIE	S	1	70	3	
230	MEDIC SPECIALIST	RADIOLOGIE	S	1			VACANT
231	ASISTENT MEDICAL PRINC. - AS.ŞEF	RADIOLOGIE	PL	1	56	5	
232	ASISTENT MEDICAL PRINC.	RADIOLOGIE	PL	1	50	3	
233	ASISTENT MEDICAL PRINCIPAL	RADIOLOGIE	PL	1	52	5	
234	ASISTENT MEDICAL PRINCIPAL	RADIOLOGIE	PL	1	50	3	
235	ASISTENT MEDICAL PRINCIPAL	MEDICALĂ	PL	1	51	4	
236	ASISTENT MEDICAL PRINCIPAL	MEDICALĂ	PL	1	52	5	
237	TEHNICIAN PRINCIPAL AP. MEDICALĂ	RADIOLOGIE	M	1	50	5	
238	TEHNICIAN DE RAD. IMAGLİCENŢIAT	RADIOLOGIE	S	1	47	1	
239	ASISTENT MEDICAL DEBUTANT		PL	1			VACANT
240	ASISTENT MEDICAL DEBUTANT		PL	1			VACANT
241	REGISTRATOR MEDICAL		M	1	38		
	<b>FARMACIE</b>						
242	FARMACIST - ŞEF	FARMACIE	S	1	85	5	
243	ASISTENT MEDICAL PRINCIPAL	FARMACIE	PL	1	52	5	
244	ASISTENT MEDICAL PRINCIPAL	FARMACIE	PL	1	52	5	

245	ASISTENT MEDICAL	FARMACIE	PL	1	44	1	1
246	ASISTENT MEDICAL PRINCIPAL	FARMACIE	PL	1	52	5	
247	REGISTRATOR MEDICAL PRINCIPAL		M	1	47	3	
248	INGRIJITOR CURĂȚENIE		M	1	21	5	
	<b>LABORATOR ANALIZE MEDICALE</b>						
249	MEDIC PRIMAR	MEDICINĂ DE LABORAT.	S	1	72	5	
250	MEDIC SPECIALIST - ȘEF LABORATOR	MEDICINĂ DE LABORAT.	S	1	85	3	
251	CHIMIST PRINCIPAL	CHIMIST	S	1	62	5	
252	CHIMIST PRINCIPAL	CHIMIST	S	1	62	5	
253	CHIMIST SPECIALIST	CHIMIST	S	1	57	3	
254	CHIMIST	CHIMIST	S	1			VACANT
255	FARMACIST PRIMAR	FARMACIE	S	1	64	5	
256	ASISTENT MEDICAL PRINC. - ȘEF	LABORANT	PL	1	56	5	
257	ASISTENT MEDICAL PRINC.	LABORANT	M	1	50	5	
258	ASISTENT MEDICAL PRINC.	LABORANT	PL	1	52	5	
259	ASISTENT MEDICAL PRINC.	LABORANT	PL	1	52	5	
260	ASISTENT MEDICAL	LABORANT	PL	1	46	2	
261	ASISTENT MEDICAL PRINC.	LABORANT	PL	1	51	4	SUSPENDAT
262	ASISTENT MEDICAL	MEDICALĂ	PL	1	49	4	
263	ASISTENT MEDICAL PRINC.	LABORANT	PL	1	51	4	
264	ASISTENT MEDICAL PRINC.	LABORANT	PL	1	52	5	
265	REGISTRATOR MEDICAL		M	1	38		
266	INGRIJITOR CURĂȚENIE		M	1	20	4	
	<b>COMPARTIMENT DE PREVENIRE A INFECȚIILOR ASOCIATE ASISTENȚEI MEDICALE</b>						
267	MEDIC PRIMAR	EPIDEMIOLOGIE	S	1			VACANT
268	ASISTENT MEDICAL PRINC.	IGIENĂ	PL	1			VACANT
269	AGENT DDD	DEZINFECTOR	G	1			VACANT
	<b>DISPENSAR TBC</b>						
270	MEDIC PRIMAR	PNEUMOFIZIOLOGIE	S	1	72	5	
271	MEDIC PRIMAR	PNEUMOFIZIOLOGIE	S	1	72	5	
272	ASISTENT MEDICAL PRINC.	MEDICALĂ	S	1	57	5	
273	ASISTENT MEDICAL PRINCIPAL	MEDICALĂ	PL	1	52	5	
274	ASISTENT MEDICAL PRINCIPAL	MEDICALĂ	PL	1	52	5	
275	FIZICIAN MEDICAL	INGINER	S	1	57	5	
276	INGRIJITOR CURĂȚENIE		M	1	21	5	
	<b>AMBULATORIU DE SPECIALITATE AL SPITALULUI</b>						
	<b>CABINET MEDICINĂ INTERNĂ</b>						
277	ASISTENT MEDICAL PRINCIPAL-COORDONATOR	MEDICALĂ	S	1	59	3	
278	MEDIC REZIDENT AN IV	ENDOCRINOLOGIE	S	1	62	1	
	<b>CABINET DIABET ȘI BOLI DE NUTRIȚIE</b>						

279	MEDIC REZIDENT AN IV	DIABET ȘI BOLI DE NUTRIȘ	1	64	2
	<b>CABINET ALERGOLOGIE ȘI IMUNOLOGIE CLINICĂ</b>				
280	MEDIC SPECIALIST	IMUNOLOG. ALERG. CLIN S	1	63	2
281	ASISTENT MEDICAL PRINC.	PL	1	52	5
	<b>CABINET CARDIOLOGIE</b>				
282	ASISTENT MEDICAL	MEDICALĂ	1	50	5
	<b>CABINET ORTOPEDIE TRAUMATOLOGIE</b>				
283	ASISTENT MEDICAL PRINC.	MEDICALĂ	1	51	4
	<b>CABINET RECUPERARE, MEDICINĂ FIZICĂ ȘI BALNEOLOGIE</b>				
284	KINETOTERAPEUT	S	1	50	2
285	KINETOTERAPEUT DEBUTANT	S	1	45	
286	ASISTENT MEDICAL PRINC.	B.F.T.	1	52	5
287	ASISTENT MEDICAL	B.F.T.	1	48	3
288	ASISTENT MEDICAL PRINCIPAL	B.F.T.	1	50	3
289	ASISTENT MEDICAL PRINCIPAL	B.F.T.	1	51	4
290	ASISTENT MEDICAL PRINCIPAL	B.F.T.	1	48	2
291	ASISTENT MEDICAL	B.F.T.	1	44	1
292	ASISTENT MEDICAL DEBUTANT	MEDICALĂ	1	15	1
293	ÎNGRIJITOR CURĂȚENIE	G	1	21	5
	<b>CABINET DERMATO-VENEROLOGIE</b>				
294	MEDIC SPECIALIST	DERMATO-VENERICE	1	63	2
295	ASISTENT MEDICAL PRINC.	MEDICALĂ	1	52	5
	<b>CABINET CHIRURGIE GENERALĂ</b>				
296	ASISTENT MEDICAL PRINCIPAL	MEDICALĂ	1	52	5
	<b>CABINET OBSTETRICĂ-GINECOLOGIE</b>				
297	ASISTENT MEDICAL PRINC.	OBSTETRICĂ-GINEC.	1	52	5
298	ASISTENT MEDICAL	MEDICALĂ	1	44	1
	<b>CABINET PEDIATRIE 1</b>				
299	ASISTENT MEDICAL DEBUTANT	PEDIATRIE	1	17	2
	<b>CABINET O.R.L.</b>				
	<b>CABINET OFTALMOLOGIE 1</b>				
300	ASISTENT MEDICAL	MEDICALĂ	1	46	2 SUSPENDAT
	<b>CABINET OFTALMOLOGIE 2</b>				
301	ASISTENT MEDICAL PRINC.	MEDICALĂ	1	48	2
	<b>CABINET NEUROLOGIE</b>				
	<b>CABINET PSIHIATRIE</b>				
	<b>CABINET PLANIFICARE FAMILIALĂ</b>				
302	MEDIC SPECIALIST	S	1		VACANT
303	ÎNGRIJITOR CURĂȚENIE	M	1	20	4
	<b>BIROU RESURSE UMANE NORMARE SALARIZARE</b>				

304	JURIST I A - ȘEF BIROU	JURIDICĂ	S	1	73	5	SUSPENDAT
305	CONTABIL I A		M	1	31	5	
306	CONTABIL I A		M	1	31	5	
307	INSPECTOR III		S	1	38	2	SUSPENDAT
	<b>SERVIUL FINANCIAR CONTABIL</b>						
308	ECONOMIST I A	ECONOMICĂ	S	1	47	5	SUSPENDAT
309	ECONOMIST I A	ECONOMICĂ	S	1	57	5	
310	ECONOMIST II	ECONOMICĂ	S	1	40	3	
311	ECONOMIST DEBUTANT	ECONOMICĂ	S	1	27	1	
	<b>INFORMATICA</b>						
312	INGINER DE SISTEM	INGINER	S	1	42	5	
	<b>ADMINISTRATIV</b>						
313	REFERENT DEBUTANT		M	1			VACANT
	<b>COMPARTIMENT TEHNIC</b>						
314	INGINER I A	INGINER	S	1			VACANT
	<b>PREOT</b>						
315	PREOT		S	1	42	4	
	<b>OFICIU JURIDIC</b>						
316	CONSILIER JURIDIC	JURIDICĂ	S	1	56	4	
	<b>BIROUL DE MANAGEMENTUL CALITĂȚII SERVICIILOR MEDICALE</b>						
317	ȘEF BIROU - ASISTENT MEDICAL		S	1			VACANT
318	INSPECTOR III		S	1	33		DETAȘAT
319	ASISTENT MEDICAL PRINCIPAL		PL	1			VACANT
	<b>BIROU DE EVIDENȚĂ ȘI EVALUARE MEDICALĂ</b>						
320	ECONOMIST - ȘEF BIROU	ECONOMICĂ	S	1	69	5	
321	REGISTRATOR MEDICAL PRINCIPAL		M	1	49	5	
322	REGISTRATOR MEDICAL		M	1	41	1	SUSPENDAT
323	REGISTRATOR MEDICAL PRINCIPAL		M	1	49	5	
324	REGISTRATOR MEDICAL debutant		M	1	17	3	
	<b>COMPARTIMENT P.S.I.</b>						
325	ECONOMIST I A		S	1	56	4	
	<b>COMPARTIMENT ACHIZITI</b>						
326	ECONOMIST II	ECONOMICĂ	S	1	38	2	SUSPENDAT
327	ECONOMIST	CONTABILITATE	S	1			VACANT
328	INGINER I A	TEHNICĂ	S	1	57	5	
	<b>COMPARTIMENT APROVIZIONARE</b>						
329	MUNCITOR I	ACHIZITOR	M	1	24	5	
	<b>ÎNȚETINERE CLĂDIRI-INSTALAȚII</b>						
330	MUNCITOR II	LĂCĂTUȘ MECANIC	G	1	21	5	
331	MUNCITOR II	TÂMLAR	G	1	21	5	

332	MUNCITOR II	ZUGRAV	G	1	21	5
333	MUNCITOR II	ZUGRAV	G	1	21	5
334	MUNCITOR IV	MECANIC	M	1	17	5
335	MUNCITOR I	MECANIC	M	1	24	5
	APROVIZIONARE					
336	MUNCITOR I	MUNCITOR	M	1	24	5
	ATELIER INTRETINERE LENJERIE					
337	MUNCITOR I	LENJEREASA	Ş.C.T.	1	23	4
	BLOC ALIMENTAR					
338	ASISTENT MEDICAL	DIETETICIAN	PL	1	48	3
339	MUNCITOR III	BUCĂTAR	M	1	15	2
340	MUNCITOR IV	BUCĂTAR	M	1	17	5
341	MUNCITOR I	BUCĂTAR	M	1	24	5
342	INGRIJITOR CURĂTENIE		M	1	21	5
343	MUNCITOR II	BUCĂTAR	M	1	21	5
344	MUNCITOR IV	BUCĂTAR	M	1	17	5
345	MUNCITOR NECALIFICAT		M	1	14	5
	SPALATORIE SEMIMECANICA					
346	SPALATOREASA		G	1		VACANT
347	SPALATOREASA		G	1	21	5
348	SPALATOREASA		G	1	17	2
349	SPALATOREASA		G	1		VACANT
350	SPALATOREASA		M	1	21	5

COMITET DIRECTOR	3
TOTAL PERSONAL NORMAL	350

PREŞEDINTE DE ŞEDINŢĂ  
Consilier local,  
MITUŢ CRISTIAN NICOLAE

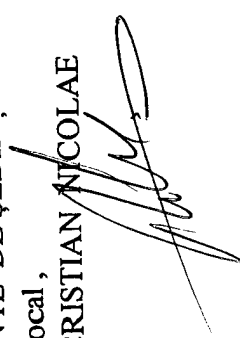
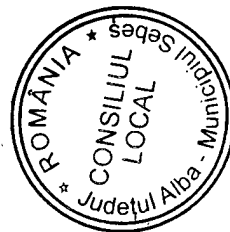
SECRETAR MUNICIPIU  
VLAD CRISTINA ELENA

