

ROMANIA
JUDEȚUL ALBA
MUNICIPIUL SEBES
CONSILIUL LOCAL

HOTARAREA Nr. 153 / 2017

privind stabilirea locatiei pentru construirea de locuinte pentru tineri, destinate inchirierii, pe raza municipiului Sebes, str. Alunului, inscris in CF 76839 Sebes, nr. cadastral 76839

Consiliul local al Municipiului Sebes, Jud. Alba ;

Intrunit in sedinta publica extraordinara in data de 12.07.2017, ora 16,00 ;

Luand in dezbatere proiectul de hotarare privind stabilirea locatiei pentru construirea de locuinte pentru tineri, destinate inchirierii, pe raza municipiului Sebes, str. Alunului, inscris in CF 76839 Sebes, nr. Cadastral 76839;

Văzând:

- HCL nr. 153/2012 privind aprobarea documentatiei de dezmembrare a imobilului teren situat in intravilan Sebes, str. Alunului, inscris in Cartea Funciara 76182, nr. cad. 76182, in suprafata de 11106 mp;

- Adresa Agentiei Nationale pentru Locuinte nr. 12281/16.06.2017 inregistrata la Primaria Municipiului Sebes cu nr. 21434/16.06.2017

- Fisa obiectului de patrimoniu pentru mijlocul fix „Teren CF 76182/5” avand numarul de inventar 81390.05, suprafata 2.000 mp.

- Expunerea de motive privind stabilirea locatiei pentru construirea de locuinte pentru tineri, destinate inchirierii, pe raza municipiului Sebes, str. Alunului, inscris in CF 76839 Sebes, nr. cadastral 76839;

- Raportul de specialitate nr.23137/06.07.2017 întocmit de către Compartimentul Patrimoniu si Transport din cadrul Primăriei Municipiului Sebeș, privind stabilirea locatiei pentru construirea de locuinte pentru tineri, destinate inchirierii, pe raza municipiului Sebes, str. Alunului, inscris in CF 76839 Sebes, nr. cadastral 76839;

Văzând prevederile art. 123 alin. 1 si art. 36, alin. 2, lit.c, coroborat cu art. 36 alin(5) lit.a din Legea nr. 215/2001, republicată în 2007 cu modificările și completările ulterioare, cu prevederile art. 861 alin. (3) din Legea 287/2009 privind Codul Civil, ale art. 2 alin 6 ind. 1 si alin 8 din Legea 152/1998 privind înființarea Agenției Naționale pentru Locuințe republicata, art. 20 alin 1 din HG 962/2001 privind aprobarea Normelor metodologice pentru punerea în aplicare a prevederilor Legii nr. 152/1998 privind înființarea Agenției Naționale pentru Locuințe si art. 11 din Legea 114/1996 – legea locuintei (republicata)

În baza art.45 și art.115 litera b) din aceeași lege,

HOTĂRĂȘTE

Art. 1. Se stabileste ca locatie de construire de locuinte pentru tineri, destinate inchirierii, prin programul de construire a Agentiei Nationale pentru Locuinte, in municipiul Sebes, terenul situat administrativ in Sebes, str. Alunului, inscris in CF nr. 76839 UAT Sebes, nr. cadastral 76839, in suprafata de 2.000 mp, descis in Anexa 1 ce face parte integranta din prezenta hotarare.

Art. 2. De ducerea la îndeplinire a prezentei hotărâri răspunde Primarul Municipiului Sebeș, prin Compartimentul Patrimoniu si Transport, Compartiment Proiecte cu Finantare Interna si Internationala și Biroul Buget, Finanțe, Contabilitate, Salarizare.

Art. 3. Prezenta hotărâre poate fi atacată de către persoanele îndreptățite, în termenul și în condițiile prevăzute de Legea nr.554/2004, privind contenciosul administrativ, cu modificările și completările ulterioare.

Prezenta hotărâre va fi afișată, se va publica pe site-ul primăriei și în monitorul oficial al municipiului Sebeș și se comunică:

- Instituției Prefectului Județului Alba
- Primarului municipiului Sebeș
- Viceprimarului municipiului Sebeș
- Arhitectului șef
- Director executiv
- Birou Contencios Juridic, Administrație, Transparența Decizională și Arhivă
- Serviciului C.C.B.
- Compartimentului Relații Publice, Comunicare și Informat
- Birou Buget, Finanțe, Contabilitate, Salarizare
- Compartimentul Patrimoniu și Transport
- Aparatului permanent al Consiliului Local Sebeș
- Compartiment Proiecte cu Finantare Interna și Internatională

Sebeș, 12.07.2017

PREȘEDINTE DE ȘEDINȚĂ
Cons. BOGDAN ADRIAN



CONTRASEMNEAZĂ,
SECRETAR MUNICIPIU
VLAD CRISTINA ELENA

2 ex MM/CV/CA conține 2 pagini și anexa

STRADA DE DEZLIPIRE

Scara 1 : 1000

Nr.cadastral :	76182	Suprafata mas.:	11106 mp	Adresa imobilului :	SEBES
Cartea Funciara nr.	76182		76182	INTRAVILAN	STRADA ALUNULUI
				U.A.T.	SEBES
					SIRSUP : 001874

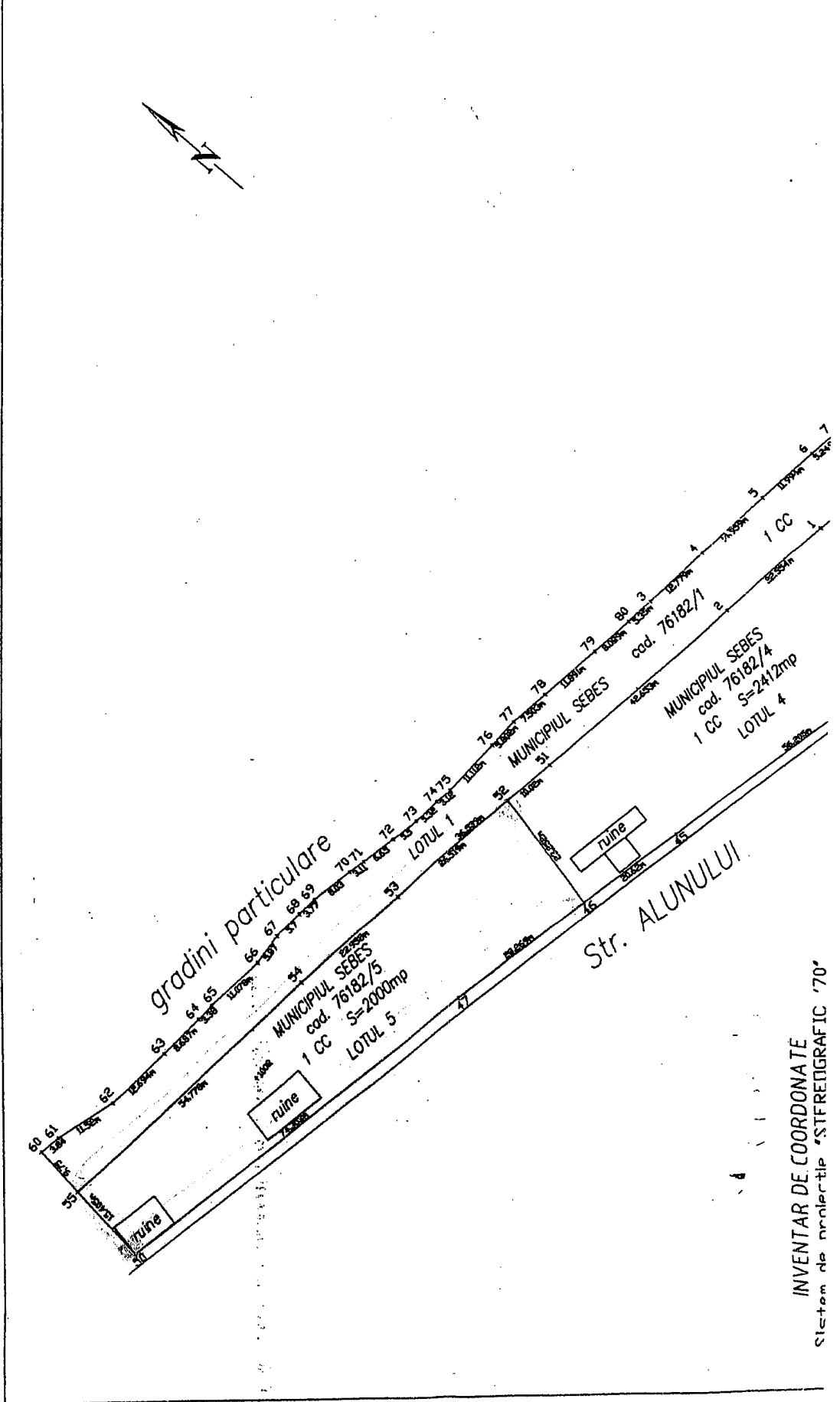

3	495365.17	389345.516	33	495311.014	389345.294
4	495363.401	389358.772	44	495320.033	389370.337
5	495361.329	389372.987	45	495334.266	389315.761
6	495359.668	389384.865	46	495339.183	389295.736
7	495358.941	389390.063	47	495345.924	389268.282
8	495357.576	389395.181	50	495362.99	389195.965
9	495355.011	389404.793	55	495378.22	389198.278
10	495352.339	389414.806	60	495387.855	389199.742
11	495348.774	389424.819	61	495397.889	389202.5
12	495347.057	389435.882	62	495381.333	389214.389
13	495346.158	389447.945	63	495381.689	389220.949
14	495344.36	389457.623	64	495390.379	389235.665
15	49542.882	389468.672	65	495381.033	389238.931
16	495417.453	389478.680	66	495378.54	389248.875
17	495337.882	389487.44	67	495378.54	389255.755
18	495338.509	389496.663	68	495377.884	389261.376
19	495338.25	389503.059	69	495377.882	389265.14
20	495375.8	389517.974	70	495377.882	389272.974
21	495377.453	389527.839	71	495377.882	389276.811
22	495377.882	389537.697	72	495377.882	389282.444
23	495377.882	389547.555	73	495377.882	389287.839
24	495377.882	389557.413	74	495377.882	389293.895
25	495377.882	389567.271	75	495377.882	389298.181
26	495377.882	389577.129	76	495377.882	389307.282
27	495377.882	389587.047	77	495377.882	389313.078
28	495377.882	389596.965	78	495369.059	389320.487
29	495377.882	389606.883	79	495367.186	389332.23
30	495377.882	389616.801	80	495365.911	389344.218
31	495377.882	389626.719			
32	495377.882	389636.637			

Supr. totala masuratori= 11106 mp
 Supr. totala din acte= 11106 mp

TABEL DE MISCARE PARCELARA PENTRU DEZLIPIRE IMOBIL.

Nr. CF.	Nr. cad.	nr. topc.	Supr. f. (mp)	Cat. de folos.	Descrierea Imobilului	Nr. cadnou	nr. topo.	Supr. f. (mp)	Cat. de folos.	Descrierea Imobilului	Situatia actuala (Inainte de dezlipire)		Situatia viitoare (dupa dezlipire)		
											Supr. f. (mp)	Cat. de folos.	Supr. f. (mp)	Cat. de folos.	
76182	76182	11106	CC	CC	CURTI-CONSTRUCTII	76182/1	2836	CC	CC	CURTI-CONSTRUCTII	76182/2	2373	CC	CC	CURTI-CONSTRUCTII
						76182/3	1485	CC	CC	CURTI-CONSTRUCTII	76182/4	2412	CC	CC	CURTI-CONSTRUCTII
						76182/5	2000	CC	CC	CURTI-CONSTRUCTII	Total	11106	CC	CC	Total

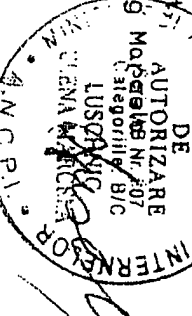
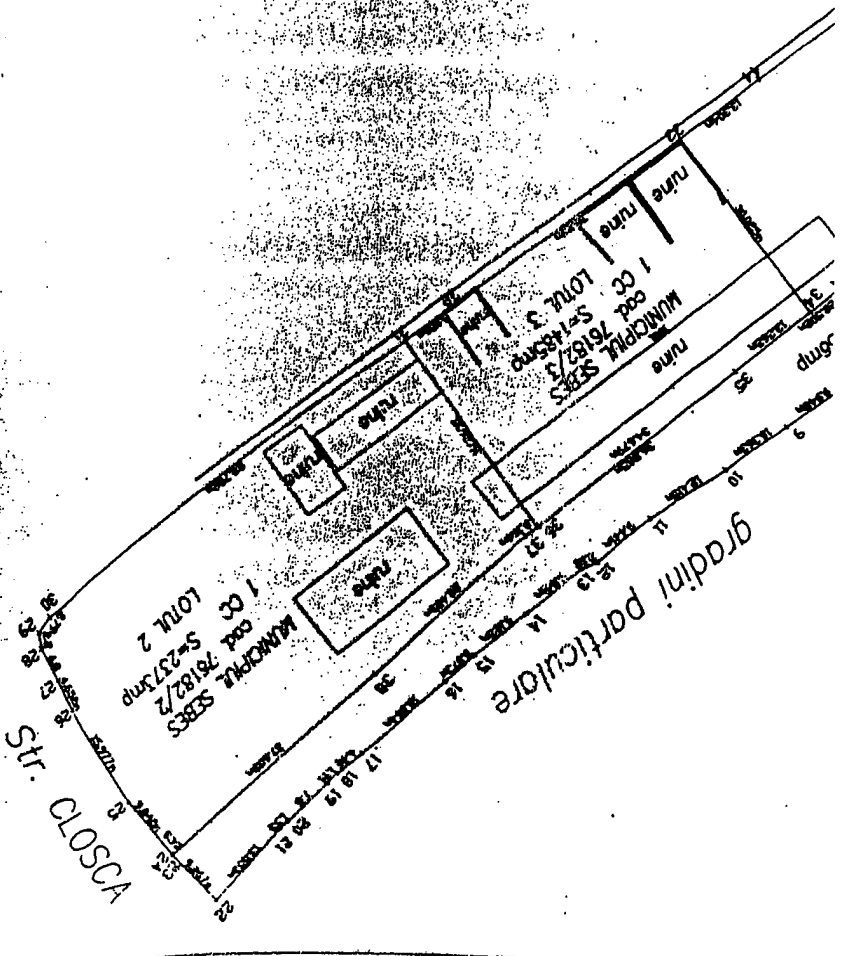

Executant
 Luschin
 18.04.2012

PRESEDINTE DE SEDINTA
 cons. BOGDAN ADRIAN

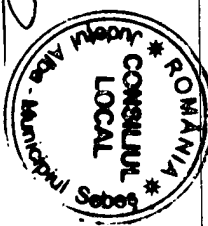

SECRETAR MUNICIPIU
 VLAD CRISTINA ELENA