

ROMÂNIA
JUDEȚUL ALBA
MUNICIPIUL SEBEȘ
CONSILIUL LOCAL

HOTĂRÂREA Nr. 257 /2016

Privind însușirea și aprobarea documentației pentru prima înscriere precum și parcelarea imobilului înscris în CF nr. 73266 a municipiului Sebeș cu nr. cadastral 73266 curți construcții în suprafața de 12374 mp

Consiliul Local al Municipiului Sebeș, jud. Alba;

Întrunit în ședința publică ordinară din data de 31.10.2016, ora 14,00;

Văzând:

Expunerea de motive privind însușirea și aprobarea documentației pentru prima înscriere precum și parcelarea imobilului înscris în CF nr. 73266 a municipiului Sebeș cu nr. cadastral 73266 curți construcții în suprafața de 12374 mp;

Raportul de specialitate nr. 3587/20/10/2016, întocmit de către Serviciul Public de Administrarea Patrimoniului Sebeș;

Având avizul Comisiei pentru Amenajarea Teritoriului și Urbanism, Lucrări Publice, Administrarea Domeniului Public și Privat.

Având în vedere prevederile Decretului-Lege nr. 115/1938 privind unificarea dispozițiilor de carte funciară și ale Legii nr. 213/1998 privind proprietatea publică și regimul juridic al acesteia;

Văzând prevederile Legii 213/1998 privind proprietatea publică și regimul acesteia;

În temeiul art. 36 alin. 2 lit. "c" din Legea nr. 215/2001 – legea administrației publice locale, republicată în 2007;

În baza art. 45 din aceeași lege, adoptă prezenta:

HOTĂRÂRE

Art. 1. Se însușește documentația cadastrală de prima înregistrare a suprafeței aferente numărului cadastral 73266 curți construcții în suprafața de 12374 mp înscris în CF 73266, conform anexei care face parte integrantă din prezentul proiect de hotărâre.

Art. 2. Se aprobă documentația cadastrală de prima înregistrare precum și de parcelare a imobilului cu nr. Cadastral 73266 curți construcții în suprafața de 12374 mp, înscris în CF 73266 a loc. Sebeș, astfel:

LOTUL NR. 1 format din :

- nr. cad. **73266/1 curți construcții în suprafața de 2891** mp proprietar Municipiul Sebeș

nr. cadastral atribuit de OCPI Alba proprietar Municipiul Sebeș în cota de 1/1 parti.

LOTUL NR. 2 format din :

- nr. cad. **73266/2 curți construcții în suprafața de 9483** mp proprietar Municipiul Sebeș.

Lotul nr. 1, a cărui intabulare se va solicita, are destinația Loc de joacă.

Documentația cadastrală de identificare a imobilului face parte integrantă din prezenta hotărâre.

Art. 3. Prezenta hotărâre a fost emisă și în vederea efectuării demersurilor necesare pentru modificarea HGR 974/2002 Anexa 5 privind atestarea domeniului public al Jud. Alba precum și a municipiilor, orașelor și comunelor din jud. Alba.

Art. 4. De ducerea la îndeplinire a prezentei hotărâri, răspunde Primarul Municipiului Sebeș prin împuterniciții săi.

Art. 5. Prezenta hotărâre poate fi atacată de către persoanele îndreptățite, în termenul și în condițiile prevăzute de legea 544/2004, privind contenciosul administrativ, cu modificările și completările ulterioare.

Prezenta hotărâre va fi afișată, se va publica pe site-ul primăriei și în monitorul oficial al Municipiului Sebeș și se comunică:

- Instituției Prefectului Județului Alba
- Primarului municipiului Sebeș
- Viceprimarului municipiului Sebeș
- Arhitectului șef
- Director executiv
- Biroul Contencios Juridic și Administrație
- Biroul C.C.B.
- Compartimentului Relații Publice, Comunicare
- Birou Buget, Finanțe, Contabilitate, Salarizare
- Serviciul Patrimoniu, Transport și Registrul Agricol,
- Aparatul permanent al Consiliului Local Sebeș
- Serviciul Public de Administrarea Patrimoniului Sebes

Sebeș la 31.10.2016

PREȘEDINTE DE ȘEDINȚĂ
Cons. ARON ELENA

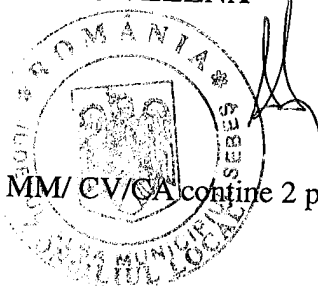
2ex MM/ CV/CA conține 2 pagini și anexă.

CONTRASEMNEATĂ,
SECRETAR MUNICIPIU
VLAD CRISTINA ELENA



BORDEROU

• Adresa imobilului: UAT Sebes

Adresă imobil							Nr. CF/ Nr. cad (IE)
Localitate	Strada (Tarla)	Număr (Parcelă)	Bloc	Scara	Etaj	Ap.	
Sebes							73266

Proprietari:

Nume	Prenume	CIF																
Municipiul	Sebes	4	3	3	1	2	0	1										

Persoană autorizată:

Nume (denumire PFA)	Prenume	CNP/CUI																
Sadean	Daniel-Nicolae	3	3	4	3	3	2	9	9									

- Număr pagini documentație:
- Numarul de ordine al documentației din registrul de evidență a lucrărilor:
- Conținutul documentației:
 - borderou;
 - dovada achitării tarifului;
 - formularele tipizate de cereri și declarații;
 - certificat fiscal;
 - copii ale actelor de identitate ale proprietarilor persoane fizice sau copii ale certificatelor de înmatriculare, în cazul persoanelor juridice;
 - copie a extrasului de carte funciară, după caz;
 - originalul sau copia legalizată a actelor în temeiul cărora se solicită înscrierea;
 - memoriu tehnic;
 - plan de amplasament și delimitare;
 - releveele construcțiilor;
 - plan de încadrare în zonă la o scară convenabilă, astfel încât imobilul să poată fi localizat



Serviciu achitat cu chitanța nr.	Data	Suma	Cod serviciu

MEMORIU TEHNIC

1. Adresa imobil: Imobilul este situat in intravilanul Mun. Sebes, loc. Sebes, nr. Fn, jud. Alba
2. Tipul lucrării: Publicitate intravilan
3. Scurtă prezentare a situației din teren: Imobilul ce face obiectul prezentei documentatii tehnice se afla situat in perimetrul intravilanului Mun. Sebes, loc. Sebes, nr. Fn, jud. Alba, imobilul avand categoria de folosinta curti constructii, prezenta lucrare trateaza intocmirea documentatiei cadastrale de prima inregistrare a suprafetei aferente nr. cad. 73266 curti constructii in suprafata de 12374 mp inscris in CF 73266.
4. Situația juridică a imobilului, conform fișei imobilului anexată: In urma masuratorilor la fata locului si a studiului de carte funciara rezulta ca imobilul se identifica cu imobilul inscris in **C.F. nr. 73266** a loc. Sebes nr. cad. 73266 curti constructii in suprafata de 12374 mp, proprietar **Municipiul Sebes, in cota de 1/1 parti conform** inch. de CF. nr. 2582/16.03.2010.

PROPUNEM:

5. **Parcelarea** imobilului cu nr. cad 73266 curti constructii in suprafata de 12374 mp, inscris in CF 73266 a loc Sebes astfel:

LOTUL NR. 1 format din :

- nr. cad. **73266/1** curti constructii in suprafata de **2891 mp**

nr. cadastral atribuit de OCPI Alba proprietar Municipiul Sebes in cota de 1/1 parti

LOTUL NR. 2 format din :

- nr. cad. **73266/2** curti constructii in suprafata de **9483 mp**

Proprietar vechii proprietari de CF in cotele avute initial.

6. Lotul nr. 1 se identifica cu parte din pozitia nr. 378, anexa nr. 5 din Hotararea de Guvern nr. 974/2002 publicata in Monitorul Oficial nr. 701 respectiv cu suprafata de 2891 mp.

7. Imobilul a carui intabulare o solicitam are destinatia Loc de Joaca

8. Solicit intabularea dreptului de proprietate in favoarea Municipiului Sebes domeniu public asupra 1/1 parti teren

9 Operațiuni topo-cadastrale efectuate*:

Pentru realizarea acestei prime inregistrari s-au efectuat o serie de lucrari topo-cadastrale: identificarea imobilului la fata locului cu harta topo. (de Carte Funciara), culegerea datelor despre proprietari de carte funciara a imobilului respectiv, culegerea datelor despre punctele in sistemul Stereo 70 in intravilanul Mun. Sebes, loc. Sebes, nr. Fn, jud. Alba ridicarea in plan a imobilului respectiv; calculul coordonatelor si a suprafetei imobilului, identificarea suprafetei si a cotelor de CF a imobilului de carte funciara. Metodele folosite acestei lucrari au fost: Determinarea cu ajutorul unui GPS cu dubla frecventa marca HI-TARGET V30 prin sistemul RTK a punctelor radiate care au fost luate la colturile de limita si fringere a imobilului. Calculul suprafetei a fost determinat prin metoda coordonatelor din care a rezultat suprafata imobilului.

Data întocmirii 17.10.2016





EXTRAS DE CARTE FUNCIARA pentru INFORMARE

Oficiul de Cadastru și Publicitate Imobiliară ALBA
Biroul de Cadastru și Publicitate Imobiliară Sebes

Nr.cerere	12248
Ziua	20
Luna	09
Anul	2016

A. Partea I. DESCRIEREA IMOBILULUI

TEREN intravilan

Adresa: Sebes

Nr crt	Nr.cadastral Nr.topografic	Suprafata* (mp)	Observatii / Referinte
A1	73266	Din acte: 12.374; Masurata:12.374	

B. Partea II. PROPRIETAR si ACTE

Inscrieri privitoare la dreptul de proprietate si alte drepturi reale		Observatii / Referinte
2582 / 16.03.2010		
Act		
B2	Intabulare, drept de PROPRIETATE, dobandit prin Conventie, cota actuala 1 / 1 1) ORAȘUL SEBEȘ	A1 pozitie transcrisa din CF 72682/ Sebes, incheierea nr. 2935din 18- JUN-04
Act		
B3	Intabulare, drept de PROPRIETATE, dobandit prin Conventie, cota actuala 1 / 1 1) ORAȘUL SEBEȘ	A1 pozitie transcrisa din CF 72683/ Sebes, incheierea nr. 2935din 18- JUN-04
Act administrativ nr. 341, din 20.09.2009, emis de Consiliul Local Sebes, act administrativ nr. 419-27.11.2009 emis de Consiliul Local Sebes		
B4	Intabulare, drept de PROPRIETATE, dobandit prin Lege, cota actuala 1 / 1 1) MUNICIPIUL SEBEȘ	A1 pozitie transcrisa din CF 72204/ Sebes, incheierea nr. 8993din 08- OCT-09

C. Partea III. SARCINI

Inscrieri privind dezmembramintele dreptului de proprietate, drepturile reale de garantie si sarcini	Observatii / Referinte
NU SUNT	

Lungime Segmente

1) Valorile lungimilor segmentelor sunt obtinute din proiectie in plan.

Punct inceput	Punct sfarsit	Lungime segment "" (m)
37	38	1,844
40	41	2,484
43	44	1,955
46	47	4,209
49	50	15,53
52	53	3,249
55	56	6,322
58	59	3,443
61	62	2,162
64	65	2,069
67	68	1,404
70	71	2,192
73	74	39,151
76	77	0,788
79	80	2,365
82	83	23,389
85	86	4,472
88	89	3,182
91	92	3,621
94	95	14,801
97	98	2,501
100	101	0,59
103	104	0,619
106	107	0,498
109	110	2,464
112	113	7,637
115	116	42,538
118	119	2,117
121	122	8,604
124	125	4,287
127	128	16,669
130	1	13,69

Punct inceput	Punct sfarsit	Lungime segment "" (m)
38	39	1,502
41	42	1,848
44	45	2,334
47	48	1,972
50	51	3,332
53	54	4,26
56	57	8,181
59	60	2,873
62	63	1,911
65	66	1,174
68	69	1,323
71	72	2,532
74	75	1,312
77	78	1,188
80	81	1,978
83	84	12,612
86	87	3,992
89	90	6,239
92	93	3,966
95	96	11,342
98	99	25,755
101	102	0,647
104	105	7,82
107	108	0,441
110	111	39,659
113	114	1,77
116	117	61,126
119	120	0,058
122	123	11,059
125	126	18,185
128	129	15,079

Punct inceput	Punct sfarsit	Lungime segment "" (m)
39	40	1,3
42	43	2,141
45	46	2,125
48	49	16,936
51	52	7,469
54	55	8,486
57	58	8,835
60	61	2,307
63	64	2,01
66	67	1,184
69	70	1,543
72	73	16,846
75	76	1,175
78	79	1,113
81	82	4,135
84	85	10,607
87	88	3,1
90	91	0,16
93	94	19,044
96	97	3,14
99	100	2,548
102	103	0,575
105	106	0,497
108	109	0,47
111	112	8,903
114	115	7,15
117	118	5,065
120	121	21,607
123	124	8,608
126	127	26,803
129	130	3,017

** Lungimile segmentelor sunt determinate in planul de proiectie Stereo 70 si sunt rotunjite la milimetru.

*** Distanța dintre puncte este formata din segmente cumulate ce sunt mai mici decat valoarea 1 milimetru.

Certific că prezentul extras corespunde cu pozitiile in vigoare din cartea funciara originală, păstrată de acest birou.

Prezentul extras de carte funciara este valabil la autentificarea de catre notarul public a actelor juridice prin care se sting drepturile reale precum si pentru dezbaterea succesiunilor, iar informatiile prezentate sunt susceptibile de orice modificare, in conditiile legii.

S-a achitat tariful de 20 RON, chitanta nr. AB270647/20-09-2016, pentru serviciul de publicitate imobiliara cu codul nr. 272,

Data soluționării,
21/09/2016

Asistent-registrator,
CLAUDIU ALIN BRINCEANU

(parașa și semnătura)

Data eliberării,
23 SEP 2016

BRINCEANU CLAUDIU-ALIN
Asistent - registrator

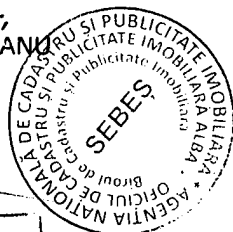

Referent,

AVRAM MARIANA
(parașa și semnătura)



MONITORUL OFICIAL AL ROMÂNIEI

Anul XIV — Nr. 701 bis

PARTEA I

LEGI, DECRETE, HOTĂRĂRI ȘI ALTE ACTE

Miercuri, 25 septembrie 2002

ANEXA Nr. 5 — Inventarul bunurilor care
aparțin domeniului public al municipiului
Sebeș

HOTĂRĂRI ALE GUVERNULUI ROMÂNIEI

GUVERNUL ROMÂNIEI

HOTĂRĂRE

privind atestarea domeniului public al județului Alba, precum și al municipiilor,
orașelor și comunelor din județul Alba

În temeiul prevederilor art. 107 din Constituția României și ale art. 21 alin. (3) din Legea nr. 213/1998 privind
proprietatea publică și regimul juridic al acesteia,

Guvernul României adoptă prezenta hotărâre.

Articol unic. — Se atestă apartenența la domeniul public al județului Alba a bunurilor cuprinse în anexele
la prezenta hotărâre nr. 1—77*) care fac parte integrantă din prezenta hotărâre

PRIM-MINISTRU
ADRIAN NĂSTASE

Contrasemnează:
Ministrul administrației publice,
Octav Cozmâncă
Ministrul finanțelor publice,
Mihai Nicolae Tănăsescu

București, 5 septembrie 2002.
Nr. 974.

*) Anexele nr. 1—77 se publică ulterior.

379	1.3.7.2.	Strada Alei si spatii verzi - Aleea Parc	situata in cartierul Aleea Parc, Imbracaminte asfaltica, S=8320mp, L=1331m	nr.top. 1664
380	1.3.7.2.	Strada Alei si spatii verzi - Mihai Viteazu	situata in cartierul M. Viteazu, Imbracaminte asfaltica, S=2100mp, L=300m	nr.top. 1297
381	1.3.7.2.	Strada Alei si spatii verzi - M. Kogalniceanu	situata in cartier M. Kogalniceanu, Imbracaminte asfaltica, S=57260mp	nr.top. 1613
382	1.3.7.2.	Strada Alei si spatii verzi - Valea Frumoasei	situata in cartierul V. Frumoasei, Imbracaminte asfaltica, S=32840mp	nr.top. 1905
383	1.3.7.2.	Strada Cetatii - fara trotuar	cuprinsa intre str. Av. Oiteanu si P-ta Libertatii, Imbracaminte asfaltica, S=910mp, L=130m, l=7,0m	nr.top. 1748
384	1.3.7.2.	Strada Dorobantilor - cu trotuar	cuprinsa intre str. Av. Oiteanu si Calarasi, Imbracaminte asfaltica, S=13600mp, L=800m, l=17,0m	nr.top. 1382/2/1/2/1/2
385	1.3.7.2.	Strada Garii - cu trotuar	cuprinsa intre str. Calarasi si Vanatori, Imbracaminte asfaltica, S=4963mp, L=376m, l=13,2m	nr.top. 9262, A184, 185, 186, 187
386	1.3.7.2.	Strada Gaterului - cu trotuar	cuprinsa intre str. A. Bena si extravilan, Imbracaminte asfaltica, S=15000mp, L=1250m, l=12,0m	nr.top. 2144
387	1.3.7.2.	Strada Marasesti - cu trotuar	cuprinsa intre str. Calarasi si Vanatori, Imbracaminte asfaltica, S=4723mp, L=369m, l=12,8m	nr.top. 1419
388	1.3.7.2.	Strada Mihai Viteazu - cu trotuar	cuprinsa intre str. Piata Primariei si Calarasi, Imbracaminte asfaltica, S=9285mp, L=493m, l=18,8m	nr.top. 1177
389	1.3.7.2.	Strada Muresului - cu trotuar	cuprinsa intre str. M. Kogalniceanu si St. cel Mare, Imbracaminte asfaltica, S=4550mp, L=350m, l=13,0m	nr.top. 1345
390	1.3.7.2.	Strada Nicolae Balcescu - cu trotuar	cuprinsa intre str. Progresului si Crisani, Imbracaminte asfaltica, S=5500mp, L=550m, l=10,0m	nr.top. 2975160
391	1.3.7.2.	Strada Parangului - cu trotuar	cuprinsa intre str. Calugareni si Surianu, Imbracaminte asfaltica, S=1870mp, L=220m, l=8,5m	nr.top. 1350
392	1.3.7.2.	Strada Penes Curcanul - cu trotuar	cuprinsa intre str. Pietii si Calarasi, Imbracaminte asfaltica, S=3933mp, L=414m, l=9,5m	nr.top. 1548
393	1.3.7.2.	Strada Plata Dacia - cu trotuar	cuprinsa intre str. Av. Oiteanu si Dorobanti, Imbracaminte asfaltica, S=3300mp, L=300m, l=11,0m	nr.top. 399
394	1.3.7.2.	Strada Plata Libertatii - cu trotuar	cuprinsa intre str. L. Blaga si 24 Ianuarie, Imbracaminte asfaltica, S=830mp, L=100m, l=8,3m	nr.top. 7434
395	1.3.7.2.	Strada Pietii - cu trotuar	cuprinsa intre str. Dorobanti si P-ta Primariei, Imbracaminte asfaltica, S=4770mp, L=530m, l=9,0m	



ROMÂNIA
MINISTERUL FINANTELOR PUBLICE
CERTIFICAT DE ÎNREGISTRARE FISCALĂ

MFP

MUNICIPIUL SEBES

Mun Sebeş cod postal: 1
Pța Primăriei nr. 1
Autorizație: 69/91; 40-6/9361

Emitent
Director (general)

Semnătură

Cod 14.13.20.99

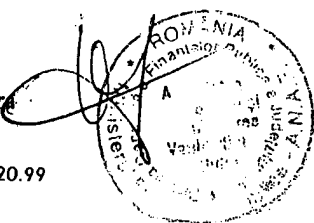

Codul de înregistrare fiscală (C.I.F.):

4331201

Data atribuirii (C.I.F.):

19-07-1993

Plătitor de TVA din data de:

Data emiterii:

10-10-2006

Tipărit în C.N. "Imprimeria Națională" S.A.

Plan de încaadrare în zonă

Scara 1:5000 - Sebeș



Avr. nr. 02 / 2012
 ANCP
 Sadean Daniel
 Nume: Sadean Daniel
 Adresă mobilă: M. Sebeș, loc. Sebeș, jud. Alba
 Desenează: Sadean Daniel
 Proiectat: Sadean Daniel
 Scara: 1:5000
 PLAN DE SITUATIE
 Nr. 016

Plan de amplasament și delimitare a imobilului

Anexa nr. 1.35 la regulament

Scara 1: 500

Nr. cadastral	Suprafața măsurată a imobilului (mp)	Adresa imobilului
	2891 mp	intravilan-Mun. Sebes, loc. Sebes, nr.Fn, jud. Alba
Nr. Carte Funciară		Unitatea Administrativ Teritoriala (UAT)
		Sebes

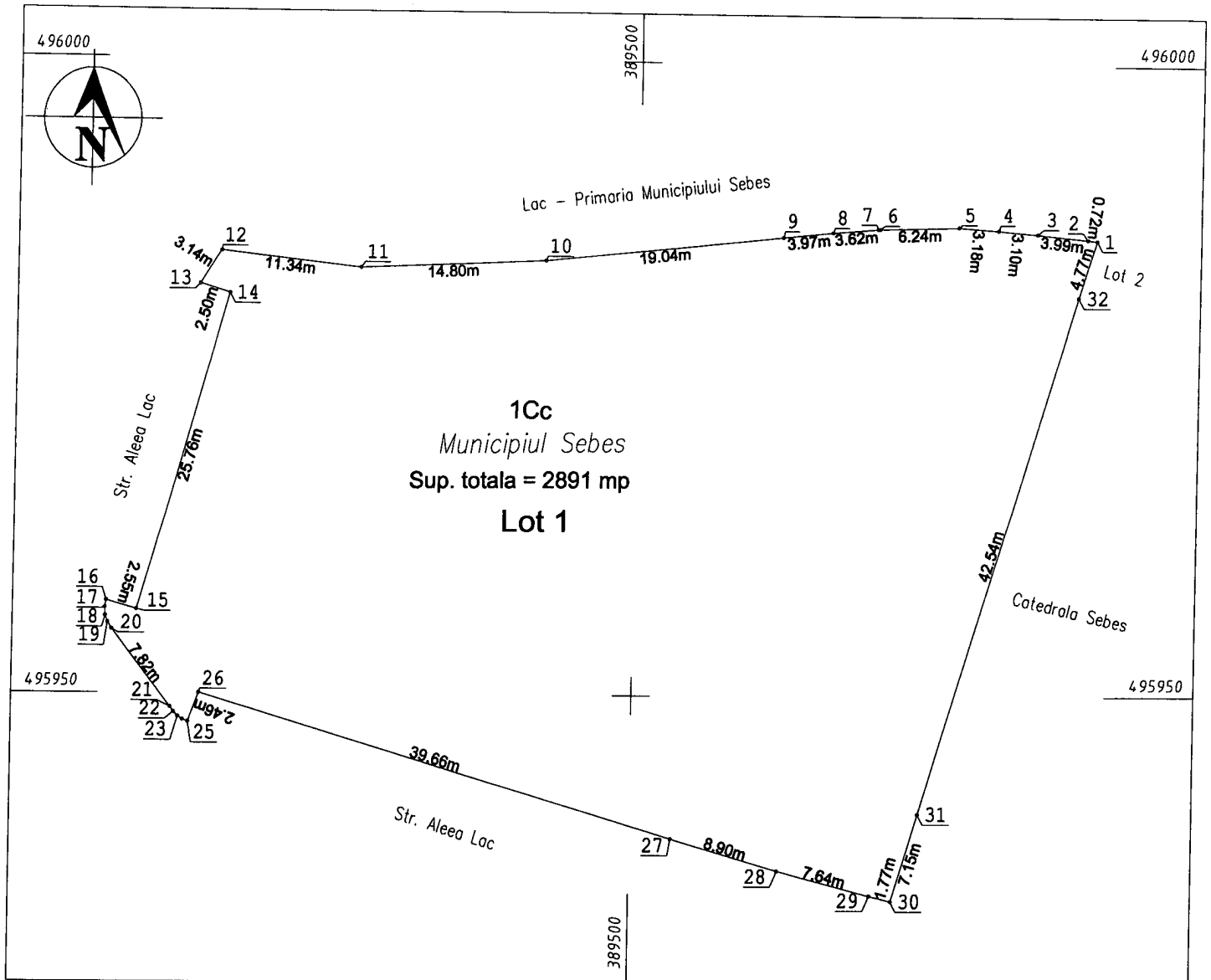

A. Date referitoare la teren

Nr. parcela	Categoria de folosinta	Suprafata (mp)	Mentuni
1Cc	Curti Constructii	2891	Loc de Joaca
Total		2891	

B. Date referitoare la constructii

cod constr.	Destinatia	Suprafata construita la sol (mp)	Mentuni
Total			

Suprafata masurata a imobilului = 2891 mp
Suprafata din act = 12374 mp

CERTIFICAT

DE

AUTORIZARE

Executant: Sădăan Dănilă Nicolae
Confirmă executarea măsurătorilor la teren, corectitudinea întocmirii documentelor cadastrale și corespondența acestora cu realitatea din teren.

DANIEL-NICOLAE

Data 17.10.2016

Inspector :

Confirm introducerea imobilului in baza de date integrata
Si atribuirea numarului cadastral

Semnatura si parafa
Data

Stampila OCPI

CALCULUL ANALITIC AL SUPRAFETELOR

SISTEM DE PROIECTIE " STEREOGRAFIC '70 "

TERENURI

CONSTRUCTII

INVENTAR DE COORDONATE

Sistem de proiectie "STEREOGRAFIC '70"
Parcela (teren)

Nr. Pct.	Coordonate pct.de contur		Lungimi laturi D(i,i+1)
	X [m]	Y [m]	
1	495986.121	389536.401	0.722
2	495986.212	389535.685	3.992
3	495986.640	389531.716	3.100
4	495986.908	389528.628	3.182
5	495987.142	389525.455	6.239
6	495986.978	389519.218	0.160
7	495986.974	389519.058	3.620
8	495986.663	389515.451	3.966
9	495986.254	389511.506	19.044
10	495984.200	389492.573	14.801
11	495983.545	389477.786	11.342
12	495984.821	389466.516	3.140
13	495982.155	389464.858	2.501
14	495981.439	389467.254	25.755
15	495956.680	389460.160	2.548
16	495957.384	389457.711	0.590
17	495956.802	389457.614	0.647
18	495956.157	389457.666	0.575
19	495955.616	389457.862	0.619
20	495955.093	389458.194	7.820
21	495948.928	389463.005	0.497
22	495948.520	389463.288	0.498
23	495948.171	389463.643	0.441
24	495947.931	389464.013	0.470
25	495947.760	389464.451	2.464
26	495950.075	389465.295	39.659
27	495938.786	389503.313	8.903
28	495936.264	389511.851	7.637
29	495934.332	389519.240	1.770
30	495933.895	389520.955	7.150
31	495940.751	389522.983	42.538
32	495981.542	389535.047	4.775

S(teren)=2890.87mp P=231.164m

Suprafata din act este de 12374 mp

Executant
ing. Sadean Daniel Nicolae



Data: 17.10.2015

INVENTAR DE COORDONATE

Județul ALBA

Denumirea unității administrativ-teritoriale Mun. Sebes

Cod SIRSUP 001874

PUNCTE VECHI

PUNCTE NOI

PUNCTE RADIATE

1	495986.121	389536.401
2	495986.212	389535.685
3	495986.640	389531.716
4	495986.908	389528.628
5	495987.142	389525.455
6	495986.978	389519.218
7	495986.974	389519.058
8	495986.663	389515.451
9	495986.254	389511.506
10	495984.200	389492.573
11	495983.545	389477.786
12	495984.821	389466.516
13	495982.155	389464.858
14	495981.439	389467.254
15	495956.680	389460.160
16	495957.384	389457.711
17	495956.802	389457.614
18	495956.157	389457.666
19	495955.616	389457.862
20	495955.093	389458.194
21	495948.928	389463.005
22	495948.520	389463.288
23	495948.171	389463.643
24	495947.931	389464.013
25	495947.760	389464.451
26	495950.075	389465.295
27	495938.786	389503.313
28	495936.264	389511.851
29	495934.332	389519.240
30	495933.895	389520.955
31	495940.751	389522.983
32	495981.542	389535.047
33	495985.650	389540.122
34	495983.783	389550.563
35	495980.630	389562.775
36	495974.517	389585.351
37	495973.644	389589.393
38	495974.089	389591.320
39	495975.303	389593.350
40	495976.051	389594.174
41	495976.950	389594.951
42	495977.600	389595.397
43	495978.667	389595.890
44	495979.924	389596.265
45	496018.699	389601.679
46	496035.451	389603.453



47 496037.978 389603.613
48 496040.167 389603.507
49 496041.708 389603.435
50 496043.010 389603.203
51 496044.306 389602.663
52 496045.096 389601.781
53 496045.702 389600.776
54 496046.579 389598.902
55 496047.194 389596.988
56 496047.586 389595.118
57 496047.851 389592.972
58 496047.932 389590.666
59 496047.853 389587.794
60 496047.482 389584.371
61 496046.369 389575.606
62 496045.338 389567.490
63 496044.346 389561.246
64 496043.246 389552.832
65 496043.003 389548.579
66 496042.893 389545.332
67 496042.562 389537.870
68 496042.282 389534.550
69 496041.463 389519.042
70 496040.725 389502.122
71 496040.594 389500.154
72 496040.030 389495.983
73 496039.817 389493.869
74 496039.390 389491.574
75 496038.942 389489.671
76 496038.392 389487.602
77 496037.846 389485.836
78 496037.014 389483.496
79 496036.501 389482.301
80 496035.829 389480.958
81 496034.896 389479.368
82 496033.910 389478.054
83 496032.740 389476.909
84 496035.763 389476.653
85 496045.044 389475.554
86 496049.168 389494.080
87 496050.107 389498.421
88 496054.851 389515.120
89 496059.746 389524.408
90 496065.187 389531.678
91 496065.862 389532.258
92 496072.076 389537.598
93 496081.261 389542.961
94 496091.051 389546.829
95 496099.152 389548.659
96 496128.623 389553.920
97 496163.762 389560.040
98 496170.413 389561.738
99 496175.185 389564.413
100 496172.814 389572.967
101 496169.285 389585.699
102 496166.911 389594.416
103 496165.093 389594.678
104 496157.716 389595.916
105 496141.426 389598.534
106 496139.063 389598.850
107 496118.670 389602.736
108 496116.961 389602.722
109 496100.416 389605.785
110 496085.297 389608.215
111 496082.339 389608.084
112 496082.003 389610.415



113	496078.449	389612.387
114	496073.260	389614.538
115	496071.570	389614.980
116	496068.927	389615.068
117	496060.640	389615.345
118	496046.950	389615.337
119	496043.934	389615.242
120	496028.859	389614.885
121	496012.213	389614.003
122	495985.502	389611.780
123	495967.595	389608.613
124	495963.362	389609.294
125	495954.762	389608.932
126	495943.741	389608.017
127	495944.502	389599.447
128	495966.000	389601.613
129	495966.018	389601.558
130	495966.877	389599.546
131	495967.710	389594.587

PREȘEDINTE DE ȘEDINȚĂ
CONS. ARON ELENA



SECRETAR MUNICIPIU
VLAD CRISTINA ELENA