

ROMÂNIA
JUDEȚUL ALBA
MUNICIPIUL SEBEȘ
CONSILIUL LOCAL

HOTĂRÂREA Nr. 255 /2016

Privind însușirea și aprobarea documentației pentru prima înscriere precum și parcelarea imobilului înscris în CF nr. 79402 a municipiului Sebeș cu nr. top 7503/2/1/1/1/2 curți construcții în suprafața de 2474 mp

Consiliul Local al Municipiului Sebeș, jud. Alba;

Întrunit în ședința publică ordinară din data de 31.10.2016, ora 14,00;

Văzând:

Expunerea de motive privind însușirea și aprobarea documentației pentru prima înscriere precum și parcelarea imobilului înscris în CF nr. 79402 a municipiului Sebeș cu nr. top 7503/2/1/1/1/2 curți construcții în suprafața de 2474 mp;

Raportul de specialitate nr.3585/20.10.2016 întocmit de către Serviciul Public de Administrarea Patrimoniului Sebeș;

Având avizul Comisiei pentru Amenajarea Teritoriului și Urbanism, Lucrări Publice, Administrarea Domeniului Public și Privat.

Având în vedere prevederile Decretului–Lege nr.115/1938 privind unificarea dispozițiilor de carte funciară și ale Legii nr.213/1998 privind proprietatea publică și regimul juridic al acesteia;

Văzând prevederile Legii 213/1998 privind proprietatea publică și regimul acesteia;

În temeiul art.36 alin.2 lit.”c” din Legea nr.215/2001 – legea administrației publice locale, republicată în 2007;

În baza art.45 din aceeași lege :

HOTĂRĂȘTE

Art.1. Se însușește documentația cadastrală de prima înregistrare a suprafeții aferente numărului top 7503/2/1/1/1/2 curți construcții în suprafața de 2474 mp înscris în CF 79402, conform anexei care face parte integrantă din prezentul proiect de hotărâre.

Art. 2. Se aprobă documentația cadastrală de prima înregistrare precum și de parcelare a imobilului cu nr. top 7503/2/1/1/1/2 curți construcții în suprafața de 2474 mp înscris în CF 79402 a loc. Sebeș, astfel:

LOTUL NR. 1 format din :

- nr. topo. nou **7503/2/1/1/1/2/1 curți construcții în suprafața de 436 mp**

nr. cadastral atribuit de OCPI Alba proprietar Municipiul Sebeș în cota de 1/1 parti

LOTUL NR. 2 (lot nedeterminat) format din :

- nr. topo. nou **7503/2/1/1/1/2/2 curți construcții în suprafața de 2038 mp**

Proprietar vechii proprietari de CF în cotele avute inițial.

Lotul nr. 1, a cărui intabulare se va solicita, are destinația Loc de joacă.

Documentația cadastrală de identificare a imobilului face parte integrantă din prezenta hotărâre.

Art. 3. Prezenta hotărâre a fost emisă și în vederea efectuării demersurilor necesare pentru modificarea HGR 974/2002 Anexa 5 privind atestarea domeniului public al Jud. Alba precum și a municipiilor, orașelor și comunelor din jud. Alba.

Art. 4. De ducerea la îndeplinire a prezentei hotărâri, răspunde Primarul Municipiului Sebeș prin împuternicirile sale.

Art. 5. Prezenta hotărâre poate fi atacată de către persoanele îndreptățite, în termenul și în condițiile prevăzute de legea 544/2004, privind contenciosul administrativ, cu modificările și completările ulterioare.

Prezenta hotărâre va fi afișată, se va publica pe site-ul primăriei și în monitorul oficial al Municipiului Sebeș și se comunică:

- Instituției Prefectului Județului Alba
- Primarului municipiului Sebeș
- Viceprimarului municipiului Sebeș
- Arhitectului șef
- Director executiv
- Biroul Contencios Juridic și Administrație
- Biroul C.C.B.
- Compartimentului Relații Publice, Comunicare
- Birou Buget, Finanțe, Contabilitate, Salarizare
- Serviciul Patrimoniu, Transport și Registrul Agricol,
- Aparatului permanent al Consiliului Local Sebeș
- Serviciul Public de Administrarea Patrimoniului Sebes

Sebeș la 31.10.2016

PREȘEDINTE DE ȘEDINȚĂ
Cons. ARON ELENA



2ex MM/ CV/CA conține 2 pagini și anexă.

CONTRASEMNEATĂ,
SECRETAR MUNICIPIU
VLAD CRISTINA ELENA

BORDEROU

• Adresa imobilului: UAT Sebes

Adresă imobil							Nr. CF/ Nr. cad (IE)
Localitate	Strada (Tarla)	Număr (Parcelă)	Bloc	Scara	Etaj	Ap.	
Sebes							79402

Proprietari:

Nume	Prenume	CIF															
Municipiul	Sebes	4	3	3	1	2	0	1									

Persoană autorizată:

Nume (denumire PFA)	Prenume	CNP/CUI															
Sadean`	Daniel-Nicolae	3	3	4	3	3	2	9	9								

- Număr pagini documentație:
- Numarul de ordine al documentației din registrul de evidență a lucrărilor:
- Conținutul documentației:

- borderou;
- dovada achitării tarifului;
- formularele tipizate de cereri și declarații;
- certificat fiscal;
- copii ale actelor de identitate ale proprietarilor persoane fizice sau copii ale certificatelor de înmatriculare, în cazul persoanelor juridice;
- copie a extrasului de carte funciară, după caz;
- originalul sau copia legalizată a actelor în temeiul cărora se solicită înscrierea;
- memoriu tehnic;
- plan de amplasament și delimitare;
- releveele construcțiilor;
- plan de încadrare în zonă la o scară convenabilă, astfel încât imobilul să poată fi localizat.



Serviciu achitat cu chitanța nr.	Data	Suma	Cod serviciu

MEMORIU TEHNIC

1. Adresa imobil: Imobilul este situat in intravilanul Mun. Sebes, loc. Sebes, nr. Fn, jud. Alba
2. Tipul lucrării: Publicitate intravilan
3. Scurtă prezentare a situației din teren: Imobilul ce face obiectul prezentei documentatii tehnice se afla situat in perimetrul intravilanului Mun. Sebes, loc. Sebes, nr. Fn, jud. Alba, imobilul avand categoria de folosinta curti constructii, prezenta lucrare trateaza intocmirea documentatiei cadastrale de prima inregistrare a suprafetei aferente nr. topo. 7503/2/1/1/1/2 curti constructii in suprafata de 2474 mp inscris in CF 79402.
4. Situația juridică a imobilului, conform fișei imobilului anexată: In urma masuratorilor la fata locului si a studiului de carte funciara rezulta ca imobilul se identifica cu imobilul inscris in **C.F. nr. 79402** a loc. Sebes nr. topo. 7503/2/1/1/1/2 curti constructii in suprafata de 2474 mp, proprietar **Statul Roman, in cota de 1/1 parti conform** inch. de CF. nr. 2179/06.07.1972.

PROPUNEM:

5. **Parcelarea** imobilului cu nr. topo 7503/2/1/1/1/2 curti constructii in suprafata de 2474 mp, inscris in CF 79402 a loc Sebes astfel:

LOTUL NR. 1 format din :

- nr. topo. nou 7503/2/1/1/1/2/1 curti constructii in suprafata de 436 mp

nr. cadastral atribuit de OCPI Alba proprietar Municipiul Sebes in cota de 1/1 parti

LOTUL NR. 2 (lot nedeterminat) format din :

- nr. topo. nou 7503/2/1/1/1/2/2 curti constructii in suprafata de 2038 mp

Proprietar vechii proprietari de CF in cotele avute initial.

6. Lotul nr. 1 se identifica cu parte din pozitia nr. 381, anexa nr. 5 din Hotararea de Guvern nr. 974/2002 publicata in Monitorul Oficial nr. 701 respectiv cu suprafata de 436 mp.
7. Imobilul a carui intabulare o solicitam are destinatia Loc de Joaca
8. Solicit intabularea dreptului de proprietate in favoarea Municipiului Sebes domeniu public asupra 1/1 parti teren
9. Operațiuni topo-cadastrale efectuate*:

Pentru realizarea acestei prime inregistrari s-au efectuat o serie de lucrari topo-cadastrale: identificarea imobilului la fata locului cu harta topo. (de Carte Funciara), culegerea datelor despre proprietari de carte funciara a imobilului respectiv, culegerea datelor despre punctele in sistemul Stereo 70 in intravilanul Mun. Sebes, loc. Sebes, nr. Fn, jud. Alba ridicarea in plan a imobilului respectiv; calculul coordonatelor si a suprafetei imobilului, identificarea suprafetei si a cotelor de CF a imobilului de carte funciara. Metodele folosite acestei lucrari au fost: Stationarea si determinarea cu ajutorul unui GPS cu dubla frecventa marca HI-TARGET V30 prin sistemul RTK a doua puncte noi S1 si B1, cu ajutorul statiei totale Leica 805 Power din S1 m-am orientat pe B1 determinand din acesta punctele radiate care au fost luate la colturile de limita si fringere a imobilului. Calculul suprafetei a fost determinat prin metoda coordonatelor din care a rezultat suprafata imobilului.

Data întocmirii 17.10.2016

Semnătura și ștampila

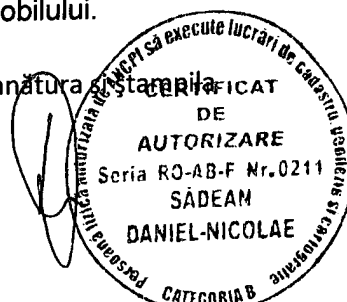



EXTRAS DE CARTE FUNCIARA pentru INFORMARE

Oficiul de Cadastru și Publicitate Imobiliară ALBA
Biroul de Cadastru și Publicitate Imobiliară Sebes

Nr.cerere	12252
Ziua	20
Luna	09
Anul	2016

A. Partea I. DESCRIEREA IMOBILULUI

TEREN intravilan

Nr. CF vechi: 9262 Sebes

Adresa: Sebes

Nr crt	Nr.cadastral Nr.topografic	Suprafata* (mp)	Observatii / Referinte
A1	Top: 7503/ 2/ 1/ 1/ 1/ 2	Din acte: 2.474; Masurata:-	-

B. Partea II. PROPRIETAR si ACTE

Inscrieri privitoare la dreptul de proprietate si alte drepturi reale		Observatii / Referinte
2179 / 06.07.1972		
Adresa nr. 3970/1972, emis de Consiliul Popular Sebes		
B1	Intabulare, drept de PROPRIETATE, cu titlu expropriere, dobandit prin Lege, cota actuala 1 / 1	A1 (provenita din conversia CF 9262 Sebes)
	1) STATUL ROMÂN	

C. Partea III. SARCINI

Inscrieri privind dezmembramintele dreptului de proprietate, drepturile reale de garantie si sarcini	Observatii / Referinte
NU SUNT	

Anexa Nr. 1 la Partea I

TEREN intravilan

Adresa: Sebes

Nr. cadastral	Suprafata masurata (mp)*	Observatii / Referinte
Top: 7503/ 2/ 1/ 1/ 1/ 2	-	-

* Suprafata este determinata in planul de proiectie Stereo 70.

Date referitoare la teren

Nr. crt	Categorie folosinta	Intravilan	Suprafata (mp)	Nr. tarla	Nr. parcela	Nr. Topografic	Observatii / Referinte
1	curti constructii	DA	Din acte: 2.474; Masurata:-	-	-	7503/ 2/ 1/ 1/ 1/ 2	Teren constructibil

Certific că prezentul extras corespunde cu pozitiile in vigoare din cartea funciara originală, păstrată de acest birou.

Prezentul extras de carte funciara este valabil la autentificarea de catre notarul public a actelor juridice prin care se sting drepturile reale precum si pentru dezbaterea succesiunilor, iar informatiile prezentate sunt susceptibile de orice modificare, in conditiile legii.

S-a achitat tariful de 20 RON, chitanta nr. AB270649/20-09-2016, pentru serviciul de publicitate imobiliara cu codul nr. 272,

Data soluționării,
22/09/2016

Asistent-registrator,
CLAUDIU ALIN BRINCEANU

Data eliberării,

20.09.2016

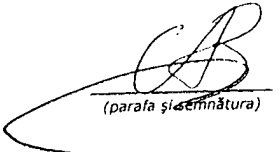

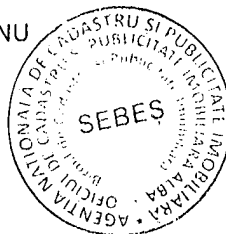
(parafa și semnătura)



Referent,

(parafa și semnătura)

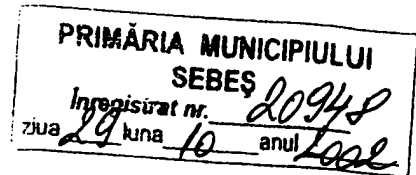
BRINCEANU CLAUDIU-ALIN
Asistent - registrator



MONITORUL OFICIAL AL ROMÂNIEI

Anul XIV — Nr. 701 bis

PARTEA I

LEGI, DECRETE, HOTĂRĂRI ȘI ALTE ACTE

Miercuri, 25 septembrie 2002

ANEXA Nr. 5 — Inventarul bunurilor care
aparțin domeniului public al municipiului
Sebeș

HOTĂRĂRI ALE GUVERNULUI ROMÂNIEI

GUVERNUL ROMÂNIEI

HOTĂRĂRE

privind atestarea domeniului public al județului Alba, precum și al municipiilor,
orașelor și comunelor din județul Alba

În temeiul prevederilor art. 107 din Constituția României și ale art. 21 alin. (3) din Legea nr. 213/1998 privind
proprietatea publică și regimul juridic al acesteia,

Guvernul României adoptă prezenta hotărâre.

Articol unic. — Se atestă apartenența la domeniul public al județului Alba a bunurilor cuprinse în anexele
nr. 1—77*) care fac parte integrantă din prezenta hotărâre

PRIM-MINISTRU
ADRIAN NĂSTASE

Contrasemnează:
Ministrul administrației publice,
Octav Cozmâncă
Ministrul finanțelor publice,
Mihai Nicolae Tănăsescu

București, 5 septembrie 2002.
Nr. 974.

*) Anexele nr. 1—77 se publică ulterior.

**JUDETUL ALBA
MUNICIPIUL SEBES**

Comisia speciala pentru intocmirea
inventarului bunurilor care
alcatuiesc domeniul public al
municipiului SEBES

Anexa nr. 5

**Insusit de Consiliul Local,
prin Hotararea nr.125 din 2001
Primarul municipiului Sebes,**

Ing. Ec. Mugurel Liviu SARBU

**INVENTARUL BUNURILOR CARE APARTIN DOMENIULUI PUBLIC
AL MUNICIPIULUI SEBES**

nr.crt	Codul de clasificare	Denumirea bunului	Elemente de identificare	Anul dobandirii sau, dupa caz dării in folosinta	Valoarea de inventar	Situatia juridica actuala
0	1	2	3	4	5	6
1	1.3.1.	Ciadire remiza PSI Sebes	Ciadire situata in Sebes, cart.Lucian Blaga, acces str.Vanatori, fundatie din beton, zidarie caramida, regim inaltime-parter,2 incaperi, AC-100mp, AU-66 mp, N-proprietate privata,S-alee acces.E-str.Vanatori,V-cartier L.Blaga	1950	58.969	nr.top. 1354

379	1.3.7.2.	Strada Alei si spatii verzi - Aleea Părc	situat în cartierul Aleea Parc, îmbrăcăminte asfaltică, S=6320mp, L=1331m.	nr. top. 1664
380	1.3.7.2.	Strada Alei si spatii verzi - Mihai Viteazul	situat în cartierul M. Viteazul, îmbrăcăminte asfaltică, S=21000mp, L=3000m	nr. top. 1297
381	1.3.7.2.	Strada Alei si spatii verzi - M. Kogălniceanu	situat în cartier M. Kogălniceanu, îmbrăcăminte asfaltică, S=57280mp	nr. top. 1813
382	1.3.7.2.	Strada Alei si spatii verzi - Valea Frumoasei	situat în cartierul V. Frumoasei, îmbrăcăminte asfaltică, S=32840mp	nr. top. 1905
383	1.3.7.2.	Strada Cetatii - fara trotuar	cuprinsa între str. Av. Olteanu si P-ta Libertatii, îmbrăcăminte asfaltică, S=910mp, L=130m, I=7,0m	nr. top. 1748
384	1.3.7.2.	Strada Dorobantilor - cu trotuar	cuprinsa între str. Av. Olteanu si Calarasi, îmbrăcăminte asfaltică, S=13600mp, L=800m, I=17,0m	nr. top. 1382/2172/12
385	1.3.7.2.	Strada Garii - cu trotuar	cuprinsa între str. Calarasi si Vanatori, îmbrăcăminte asfaltică, S=4963mp, L=376m, I=13,2m	nr. top. 9262, A184, 185, 186, 187
386	1.3.7.2.	Strada Gatenului - cu trotuar	cuprinsa între str. A. Bena si extravilan, îmbrăcăminte asfaltică, S=15000mp, L=1250m, I=12,0m	nr. top. 2144
387	1.3.7.2.	Strada Maraseesti - cu trotuar	cuprinsa între str. Calarasi si Vanatori, îmbrăcăminte asfaltică, S=4723mp, L=369m, I=12,8m	nr. top. 1419
388	1.3.7.2.	Strada Mihai Viteazul - cu trotuar	cuprinsa între str. Piata Primariei si Calarasi, îmbrăcăminte asfaltică, S=9285mp, L=493m, I=18,8m	nr. top. 1177
389	1.3.7.2.	Strada Muresului - cu trotuar	cuprinsa între str. M. Kogălniceanu si St. cel Mare, îmbrăcăminte asfaltică, S=4550mp, L=350m, I=13,0m	nr. top. 1345
390	1.3.7.2.	Strada Nicolae Balcescu - cu trotuar	cuprinsa între str. Progresului si Crisan, îmbrăcăminte asfaltică, S=5500mp, L=550m, I=10,0m	nr. top. 2975160
391	1.3.7.2.	Strada Parangului - cu trotuar	cuprinsa între str. Calugareni si Surianu, îmbrăcăminte asfaltică, S=1870mp, L=220m, I=8,5m	nr. top. 1350
392	1.3.7.2.	Strada Penes Curcanul - cu trotuar	cuprinsa între str. Pietii si Calarasi, îmbrăcăminte asfaltică, S=3933mp, L=414m, I=9,5m	nr. top. 1548
393	1.3.7.2.	Strada Piata Dacia - cu trotuar	cuprinsa între str. Av. Olteanu si Dorobanti, îmbrăcăminte asfaltică, S=3300mp, L=300m, I=11,0m	nr. top. 399
394	1.3.7.2.	Strada Piata Libertatii - cu trotuar	cuprinsa între str. L. Blaga si 24 Ianuarie, îmbrăcăminte asfaltică, S=830mp, L=100m, I=8,3m	nr. top. 7434
395	1.3.7.2.	Strada Pietii - cu trotuar	cuprinsa între str. Dorobanti si P-ta Primariei, îmbrăcăminte asfaltică, S=4770mp, L=530m, I=9,0m	

364	1.3.7.2.	Strada Noua - cu trotuar	cuprinsa intre km 367+890, la km 370+040, imbracaminte asfaltica, S=27520mp, L=2150, l=12,8m, Lancram				
365	1.3.7.1.	Strada Deasupra cu trotuar	cuprinsa intre str. Principala si extravilan, imbracaminte balast, L=1814m, l=12,8m, Rahau				nr.top. 431
366	1.3.7.1.	Strada Scoilii - cu trotuar	cuprinsa intre DN1 si extravilan, imbracaminte balast, S=3096, L=172m, l=18m, Rahau				
367	1.3.7.2.	Strada Principala - cu trotuar	cuprinsa intre str. D.N.7 si extravilan, imbracaminte asfaltica pe o lungime de 851m si imbracaminte balast, pe o lungime de 854m S.=20894mp L=1685m, l=12,4m, Rahau				
368	1.3.7.2.	Strada 1648 - cu trotuar	cuprinsa intre str. Pietii si Dorobanti, imbracaminte asfaltica S=3360mp, L=395,2m, l=8,5m			14.800.000	
369	1.3.7.1.	Strada 1907 cu trotuar	cuprinsa intre str. Plevnel si str. St. cel Mare, imbracaminte asfaltica S=1400mp, L=200m, l=7m				
370	1.3.7.2.	Strada 24 Ianuarie - cu trotuar	cuprinsa intre str. M. Viteazul si P-ia M. Eminescu, imbracaminte asfaltica, S=3096mp, L=200m, l=7m				
371	1.3.7.2.	Strada 9 Mai - cu trotuar	cuprinsa intre str. L. Blaga si M. Viteazu, imbracaminte asfaltica, S=1012mp, L=92m, l=11m				
372	1.3.7.2.	Strada Alunului - cu trotuar	cuprinsa intre str. D. Pavel si calea ferata, imbracaminte beton, S=5250mp, L=750m, l=7m				nr. top. 1200
373	1.3.7.2.	Strada Aviator Oiteanu - cu trotuar	cuprinsa intre str. V. Frumosei si Plevnel, imbracaminte asfaltica, S=7260mp, L=440m, l=16,5m				nr. top. 1678
374	1.3.7.2.	Strada B-dul Lucian Blaga - cu trotuar	cuprinsa intre str. Dr. Sibului si V. Frumosei, imbracaminte asfaltica, S=520mp, L=380m, l=40m				nr. top. 1678
375	1.3.7.2.	Strada Bistret - cu trotuar	cuprinsa intre str. L. Blaga si Traian, imbracaminte asfaltica, S=1139mp, L=156m, l=7,3m				nr. top. 1560
376	1.3.7.2.	Strada Calarasi - cu trotuar	cuprinsa intre str. L. Blaga si extravilan, imbracaminte asfaltica, S=22576mp, L=1660mp, l=13,6m				
377	1.3.7.2.	Strada Calugareni - cu trotuar	cuprinsa intre str. Traian si str. Horia, cu imbracaminte asfaltica, S=5700mp, L=608m, l=9,5m				nr. top. 1567, 1227
378	1.3.7.2.	Strada Alei si spatiu verzi - Aleea Lac	situata in cartierul Aleea Lac, imbracaminte asfaltica, S=6000mp, L=657m				nr. top. 1606-1620



ROMÂNIA
MINISTERUL FINANTELOR PUBLICE
CERTIFICAT DE ÎNREGISTRARE FISCALĂ

MFP

MUNICIPIUL SEBES

Mun Sebeș cod postal: 1
Pța Primăriei nr.1
Autorizație: 69/91; 40-6/9361

Emitent
Director (general)

Semnătura

Cod 14.13.20.99

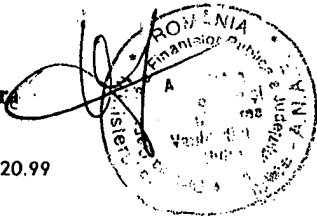

Codul de înregistrare fiscală (C.I.F.):

4331201

Data atribuirii (C.I.F.):

19-07-1993

Plătitor de TVA din data de:

Data emiterii:

10-10-2006

Tipărit în C.N. "Imprimeria Națională" S.A.

Plan de încălzire în zonă
 scară 1:5000 - Sebes

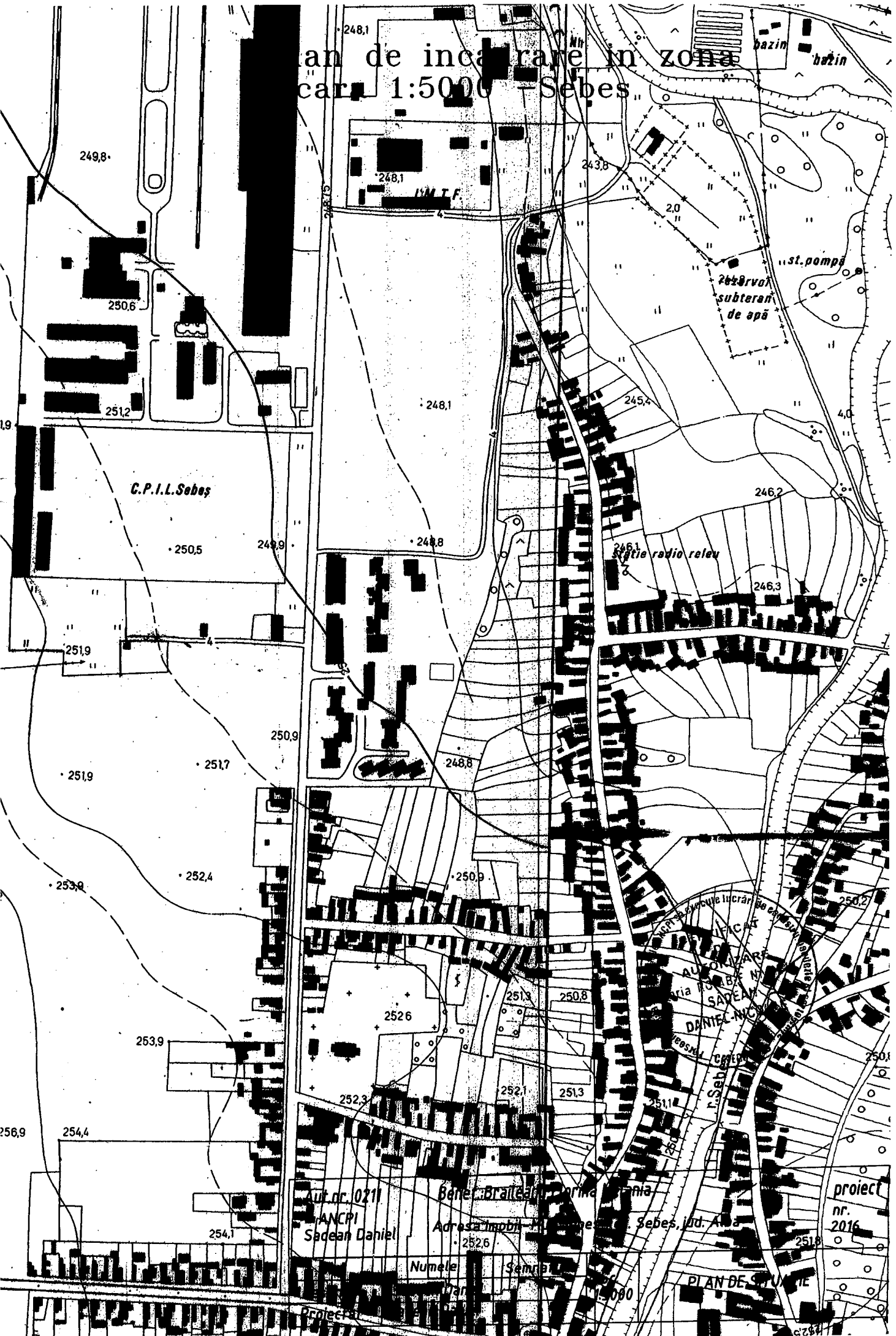

Aut. nr. 0211
 ANCP
 Sadean Daniel
 Benef. Brațel
 Adresa mobil
 • 252.6
 Numele
 Sadean

proiect
 nr.
 2016

PLAN DE SĂLĂRIE

Proiect nr. 2016

Plan de amplasament și delimitare a imobilului

Anexa nr. 1.35 la regulament

Scara 1: 250

Nr. cadastral	Suprafața măsurată a imobilului (mp)	Adresa imobilului
	436 mp	intravilan-Mun. Sebes, loc. Sebes, nr.Fn, jud. Alba
Nr. Carte Funciară	Unitatea Administrativ Teritoriala (UAT)	
79402	Sebes	

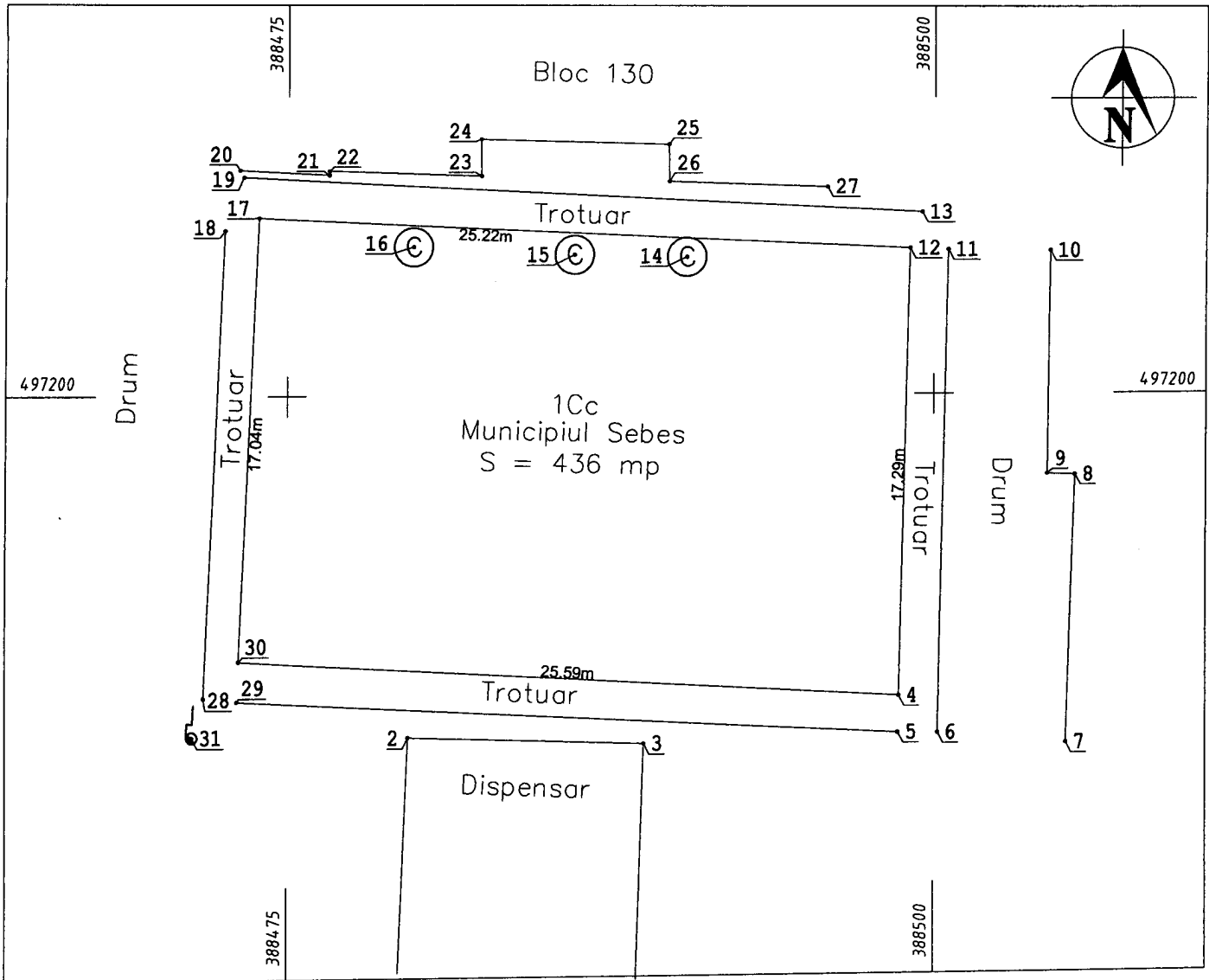

A. Date referitoare la teren			
Nr. parcela	Categoria de folosinta	Suprafata (mp)	Mentiuni
1Cc	Curti Constructii	436	Loc de Joaco
Total		436	
B. Date referitoare la constructii			
cod constr.	Destinatia	Suprafata construita la sol (mp)	Mentiuni
Total		Total Suprafata masurata a imobilului = 436 mp Suprafata din act = 2474 mp	
Executant, Sadean Daniel Nicolae Confirm executarea masurarii terenului, corectitudinea intocmirii documentatiei cadastrale si corespondenta acesteia cu realitatea din teren Autorizare Seria RO-AB-F Nr.0211 SADEAN DANIEL-NICOLAE CATEGORIA B Data 17.10.2016		Inspector : Confirm introducerea imobilului in baza de date integrata Si atribuirea numarului cadastral Semnatura si parafa Data Stampila OCPI	

CALCULUL ANALITIC AL SUPRAFETELOR
SISTEM DE PROIECTIE " STEREOGRAFIC '70 "
TERENURI · CONSTRUCTII

INVENTAR DE COORDONATE

Sistem de proiectie "STEREOGRAFIC '70"
Parcela (teren)

Nr. Pct.	Coordonate pct.de contur		Lungimi laturi D(i,i+1)
	X [m]	Y [m]	
30	497189.733	388473.134	25.586
4	497188.272	388498.678	17.285
12	497205.553	388499.069	25.225
17	497206.761	388473.873	17.044

S(teren)=435.96mp P=85.140m

Suprafata din act este de 2474 mp

Executant
ing. Sadean Daniel Nicolae



Data: 17.10.2015

INVENTAR DE COORDONATE

Județul ALBA

Denumirea unității administrativ-teritoriale Mun. Sebes

Cod SIRSUP 001874

PUNCTE VECHI

PUNCTE NOI

b1 497145.729 388470.341
s1 497192.344 388472.635

PUNCTE RADIATE

2 497186.829 388479.732
3 497186.536 388488.863
4 497188.272 388498.678
5 497186.878 388498.646
6 497186.854 388500.173
7 497186.435 388505.101
8 497196.894 388505.428
9 497196.934 388504.366
10 497205.445 388504.463
11 497205.496 388500.532
12 497205.553 388499.069
13 497206.969 388499.525
14 497205.231 388490.469
15 497205.319 388486.130
16 497205.630 388479.896
17 497206.761 388473.873
18 497206.273 388472.550
19 497208.338 388473.269
20 497208.604 388473.112
21 497208.419 388476.595
22 497208.578 388476.601
23 497208.378 388482.513
24 497209.811 388482.491
25 497209.606 388489.752
26 497208.172 388489.774
27 497207.961 388495.870
28 497188.342 388471.766
29 497188.206 388473.062
30 497189.733 388473.134
31 497186.886 388471.317

PREȘEDINTE DE ȘEDINȚĂ
CONS. ARON ELENA



SECRETAR MUNICIPIU
VLAD CRISTINA ELENA

