



LIMITA ZONEI STUDIATE



CENTRU DE INGRIJIRE PERSOANE CU HANDICAP



Verificator / Expert	Nume	Semnatura	Cerinta	Referat / Expertiza Nr. / Data
BIROU INDIVIDUAL DE ARHITECTURA ALEXANDRA RAMONA CHIOREAN C.I.F. 37360041 Alba Iulia, str. Toporasilor, bl. CV1, ap. 14 e-mail: alexandra_chioresan@yahoo.com telefon : 0740159595	Den. Lucrarii: Amplasament: Den. Plansei: Beneficiar: Sef proiect: Proiectat: Desenat:	EXTINDERE SI REABILITARE CENTRU DE INGRIJIRE PERSOANE CU HANDICAP Sebes, str. Lucian Blaga, nr. 45A, jud. Alba PLAN DE INCADRARE IN ZONA DIRECTIA DE ASISTENTA SOCIALA SEBES arh. Alexandra CHIOREAN arh. Alexandra CHIOREAN arh. Alexandra CHIOREAN	Nr. pr.: 3/2020 Data: 10/2020 Faza: DALI Plansa: A00 Scara: 1:5000	

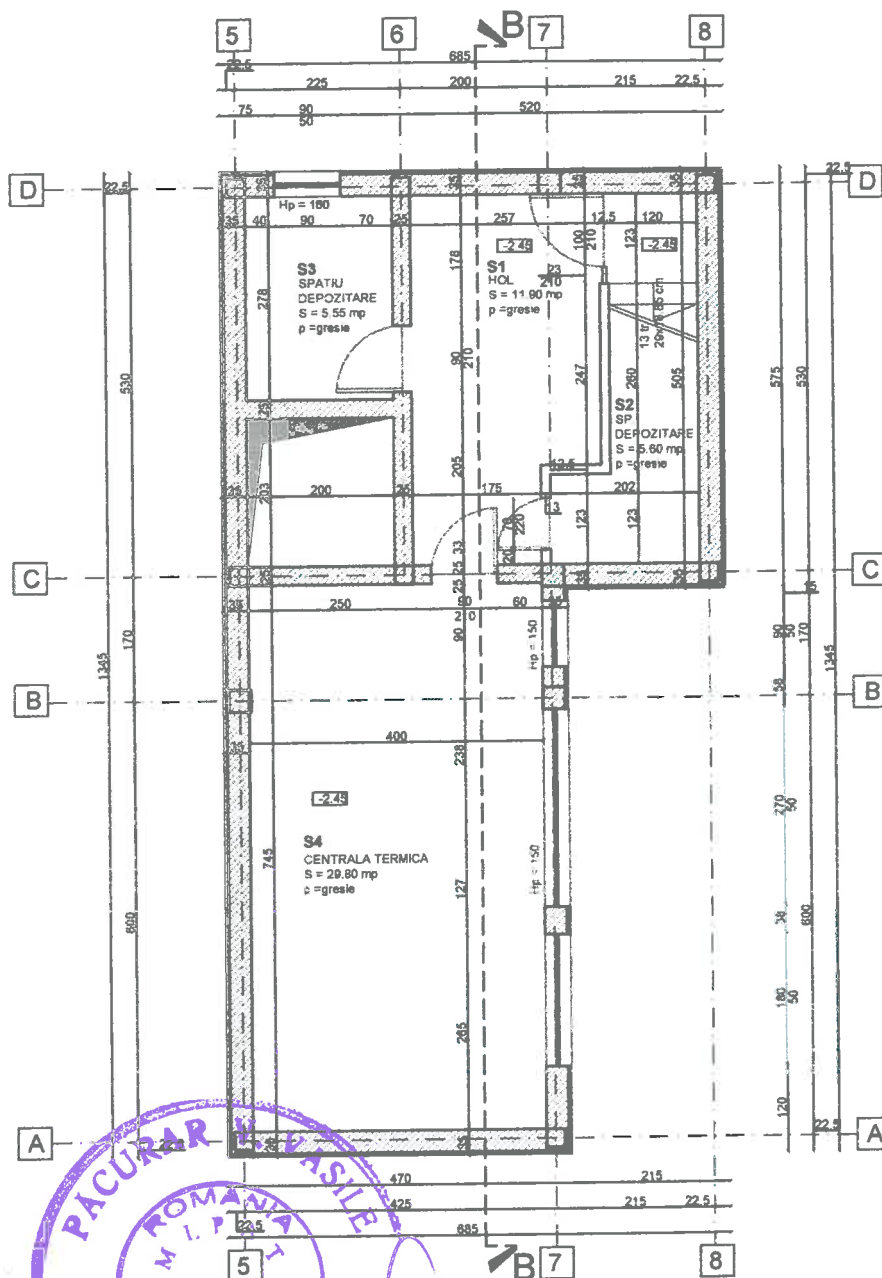

ORDINUL ARHITECȚILOR
DIN ROMÂNIA
5359
Alexandra Ramona
CHIOREAN
Arhitect cu drept de semnătură

BIROU INDIVIDUAL DE ARHITECTURĂ - C.I.F. 37360041
ALEXANDRA
RAMONA
CHIOREAN
ALBA IULIA 11009022

PACURAR
ROMANIA
M.I.P. ASILB
NR. 367
A1, A2, A12
INGINIER
EXPERT TEHNIC

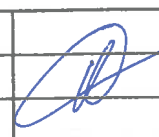
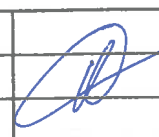
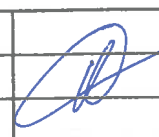
Verificator / Expert	Nume	Semnatura	Cerinta	Referat / Expertiza Nr./ Data																														
<table border="1"> <tr> <td rowspan="4"> BIROU INDIVIDUAL DE ARHITECTURĂ ALEXANDRA RAMONA CHIOREAN C.I.F. 37360041 Alba Iulia, str. Toporasilor, bl. CV1, ap.14 e-mail: alexandra_chiorean@yahoo.com telefon : 0740159595 </td><td>Den. Lucrării:</td><td colspan="2">EXTINDERE SI REABILITARE CENTRU DE ÎNGRIJIRE PERSOANE CU HANDICAP</td><td>Nr. pr.: 3/2020</td></tr> <tr> <td>Amplasament:</td><td colspan="2">Sebes, str. Lucian Blaga, nr. 45A, jud. Alba</td><td>Data: 10/2020</td></tr> <tr> <td>Den. Planșei:</td><td colspan="2">PLAN SUBSOL - SITUAȚIA EXISTENTĂ</td><td>Faza: D.A.L.I.</td></tr> <tr> <td>Beneficiar:</td><td colspan="2">DIRECȚIA DE ASISTENȚĂ SOCIALĂ SEBES</td><td>Planșa: A1R</td></tr> <tr> <td colspan="2">Sef proiect:</td><td>arh. Alexandra CHIOREAN</td><td rowspan="3">  </td><td>Scara: 1:100</td></tr> <tr> <td colspan="2">Proiectat:</td><td>arh. Alexandra CHIOREAN</td><td></td></tr> <tr> <td colspan="2">Desenat:</td><td>arh. Alexandra CHIOREAN</td><td></td></tr> </table>					BIROU INDIVIDUAL DE ARHITECTURĂ ALEXANDRA RAMONA CHIOREAN C.I.F. 37360041 Alba Iulia, str. Toporasilor, bl. CV1, ap.14 e-mail: alexandra_chiorean@yahoo.com telefon : 0740159595	Den. Lucrării:	EXTINDERE SI REABILITARE CENTRU DE ÎNGRIJIRE PERSOANE CU HANDICAP		Nr. pr.: 3/2020	Amplasament:	Sebes, str. Lucian Blaga, nr. 45A, jud. Alba		Data: 10/2020	Den. Planșei:	PLAN SUBSOL - SITUAȚIA EXISTENTĂ		Faza: D.A.L.I.	Beneficiar:	DIRECȚIA DE ASISTENȚĂ SOCIALĂ SEBES		Planșa: A1R	Sef proiect:		arh. Alexandra CHIOREAN		Scara: 1:100	Proiectat:		arh. Alexandra CHIOREAN		Desenat:		arh. Alexandra CHIOREAN	
BIROU INDIVIDUAL DE ARHITECTURĂ ALEXANDRA RAMONA CHIOREAN C.I.F. 37360041 Alba Iulia, str. Toporasilor, bl. CV1, ap.14 e-mail: alexandra_chiorean@yahoo.com telefon : 0740159595	Den. Lucrării:	EXTINDERE SI REABILITARE CENTRU DE ÎNGRIJIRE PERSOANE CU HANDICAP		Nr. pr.: 3/2020																														
	Amplasament:	Sebes, str. Lucian Blaga, nr. 45A, jud. Alba		Data: 10/2020																														
	Den. Planșei:	PLAN SUBSOL - SITUAȚIA EXISTENTĂ		Faza: D.A.L.I.																														
	Beneficiar:	DIRECȚIA DE ASISTENȚĂ SOCIALĂ SEBES		Planșa: A1R																														
Sef proiect:		arh. Alexandra CHIOREAN		Scara: 1:100																														
Proiectat:		arh. Alexandra CHIOREAN																																
Desenat:		arh. Alexandra CHIOREAN																																

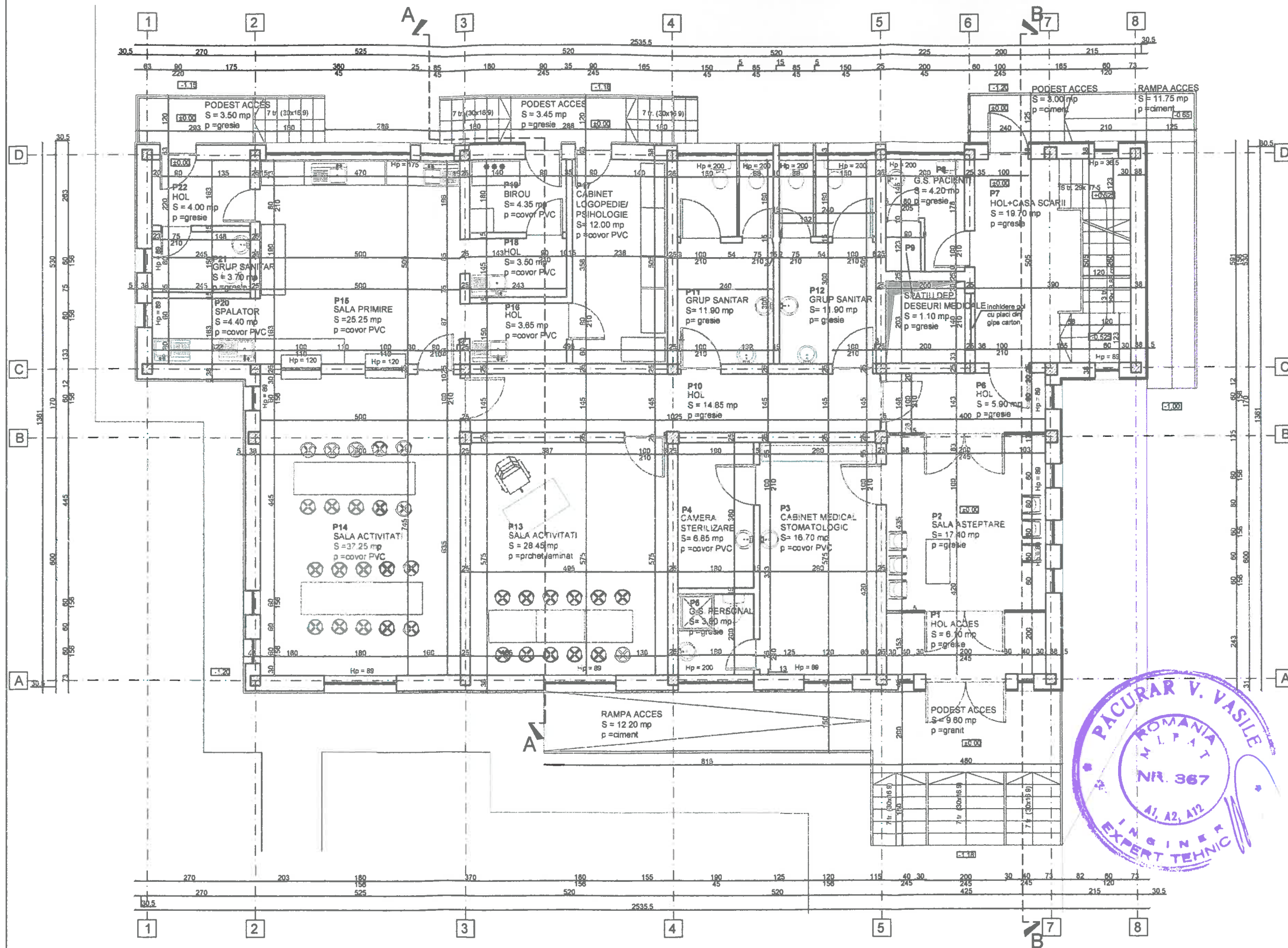

Verificator / Expert	Nume	Semnatura	Cerinta	Referat / Expertiza Nr./ Data
Den. Lucrarii:	EXTINDER SI REABILITARE			Nr. pr.: 3/2020
Amplasament:	CENTRU DE INGRUIRE PERSOANE CU HANDICAP			Data: 10/2020
Den. Plansei:	Sebes, str. Lucian Blaga, nr. 45A, jud. Alba			Faza: D.A.L.I.
Beneficiar:	PLAN PARTER - SITUATIA EXISTENTA			Plansa: A 2R
Sef proiect:	DIRECTIA DE ASISTENTA SOCIALA SEBES	arh. Alexandra CHIOREAN		Scara: 1:100
Proiectat:		arh. Alexandra CHIOREAN		
Desenat:		arh. Alexandra CHIOREAN		

BIROU INDIVIDUAL DE ARHITECTURA
ALEXANDRA RAMONA CHIOREAN
 C.I.F. 37360041
 Alba Iulia, str. Topografilor, bl. CVI, ap.14
 e-mail: alexandra_chioresan@yahoo.com
 telefon : 0740159595

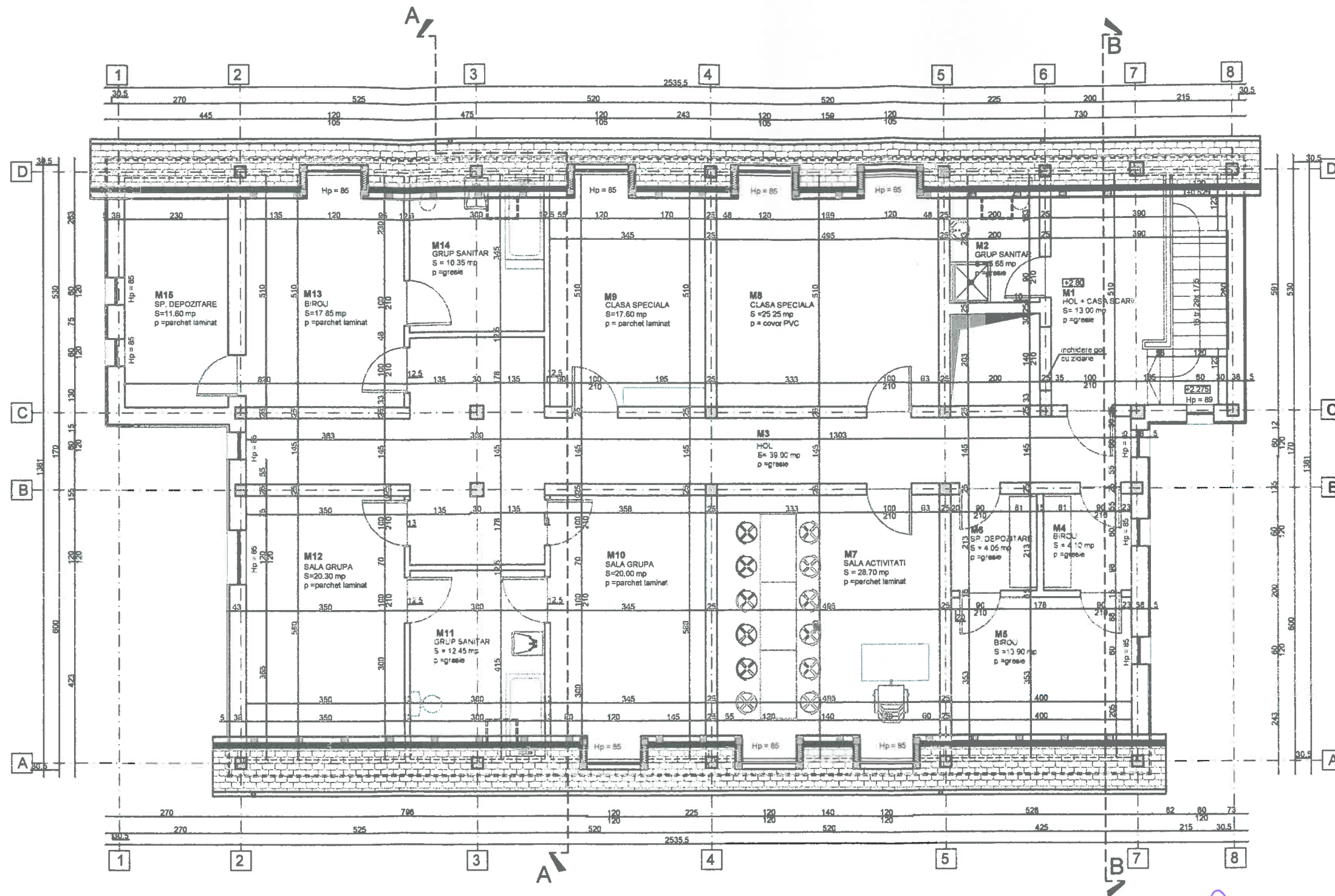

ORDINUL ARHITECȚILOR
DIN ROMÂNIA
5359

Alexandra Ramona
CHIOREAN

Arhitect cu drept de semnătură

Verificator / Expert	Nume	Semnatura	Cerinta	Referat / Expertiza Nr. / Data
Den. Lucrarii:	EXTINDERE SI REABILITARE			
Amplasament:	CENTRU DE INGRUIRE PERSOANE CU HANDICAP			
Den. Planse:	Sebes, str. Lucian Blaga, nr. 45A, jud. Alba			
Beneficiar:	PLAN MANSARDA - SITUATIA EXISTENTA			
Sef proiect:	DIRECTIA DE ASISTENTA SOCIALA SEBES			
Proiectat:	arh. Alexandra CHIOREAN			
Desenat:	arh. Alexandra CHIOREAN			



**BIRou INDIVIDUAL
DE ARHITECTURA**
**ALEXANDRA RAMONA
CHIOREAN**
C.I.F. 37360041
Alba Iulia, str. Topografilor, bl. CV1, ap. 14
e-mail: alexandra.chioresan@yahoo.com
telefon: 0740159595

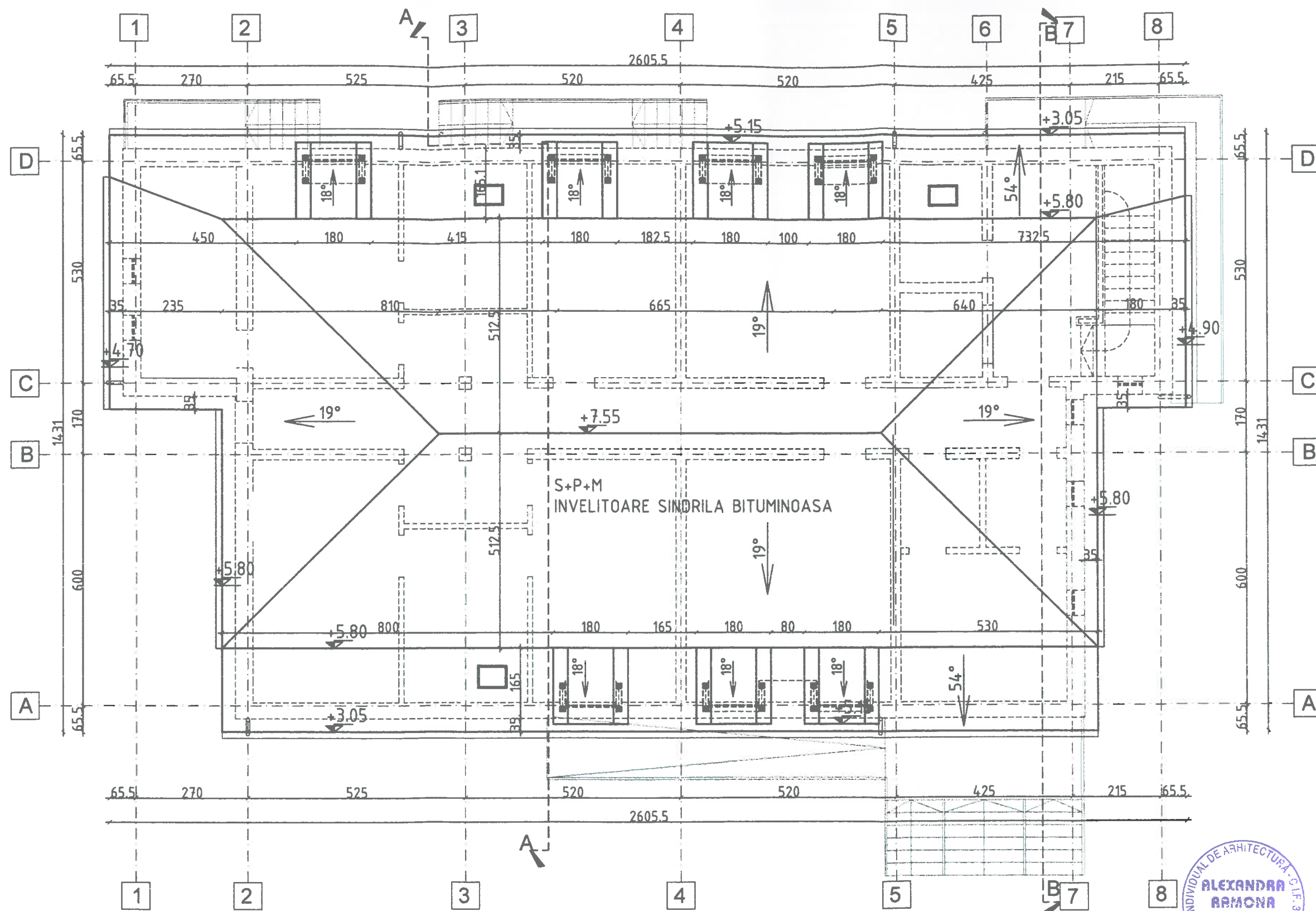

NOTA:
JGHEABURILE DIN TABLA VOPSITA CULOAREA MARO AU DIAMETRUL DE 15 CM
BURLANELE DIN TABLA VOPSITA CULOAREA MARO AU DIAMETRUL DE 12 CM

ORDINUL ARHITECTILOR
DIN ROMANIA
5359
Alexandra Ramona
CHIOREAN
Arhitect cu drept de semnătură

ARHITECTURA
ALEXANDRA
RAMONA
CHIOREAN
C.I.F. 37360041
Alba Iulia, str. Topografiilor, bl. CVI, ap. 14
e-mail: alexandra.chiorean@yahoo.com
telefon: 0740159595

PACURARI V. VASILE
ROMANIA
MLPAT
NR. 367
AI, A2, A12
INGINIER
EXPERT TEHNIC

Verificator / Expert	Nume	Semnatura	Cerinta	Referat / Expertiza Nr./ Data
Den. Lucrarii:	EXTINDERE SI REABILITARE			Nr. pr.: 3/2020
Amplasament:	CENTRU DE INGRUIRE PERSOANE CU HANDICAP			Data: 10/2020
Den. Plansei:	Sebes, str. Lucian Blaga, nr. 45A, jud. Alba			Faza: D.A.L.I.
Beneficiar:	PLAN INVELITOARE - SITUATIA EXISTENTA			Plansa: A4R
Sef proiect:	DIRECTIA DE ASISTENTA SOCIALA SEBES			Scara: 1:100
Proiectat:	arh. Alexandra CHIOREAN			
Desenat:	arh. Alexandra CHIOREAN			

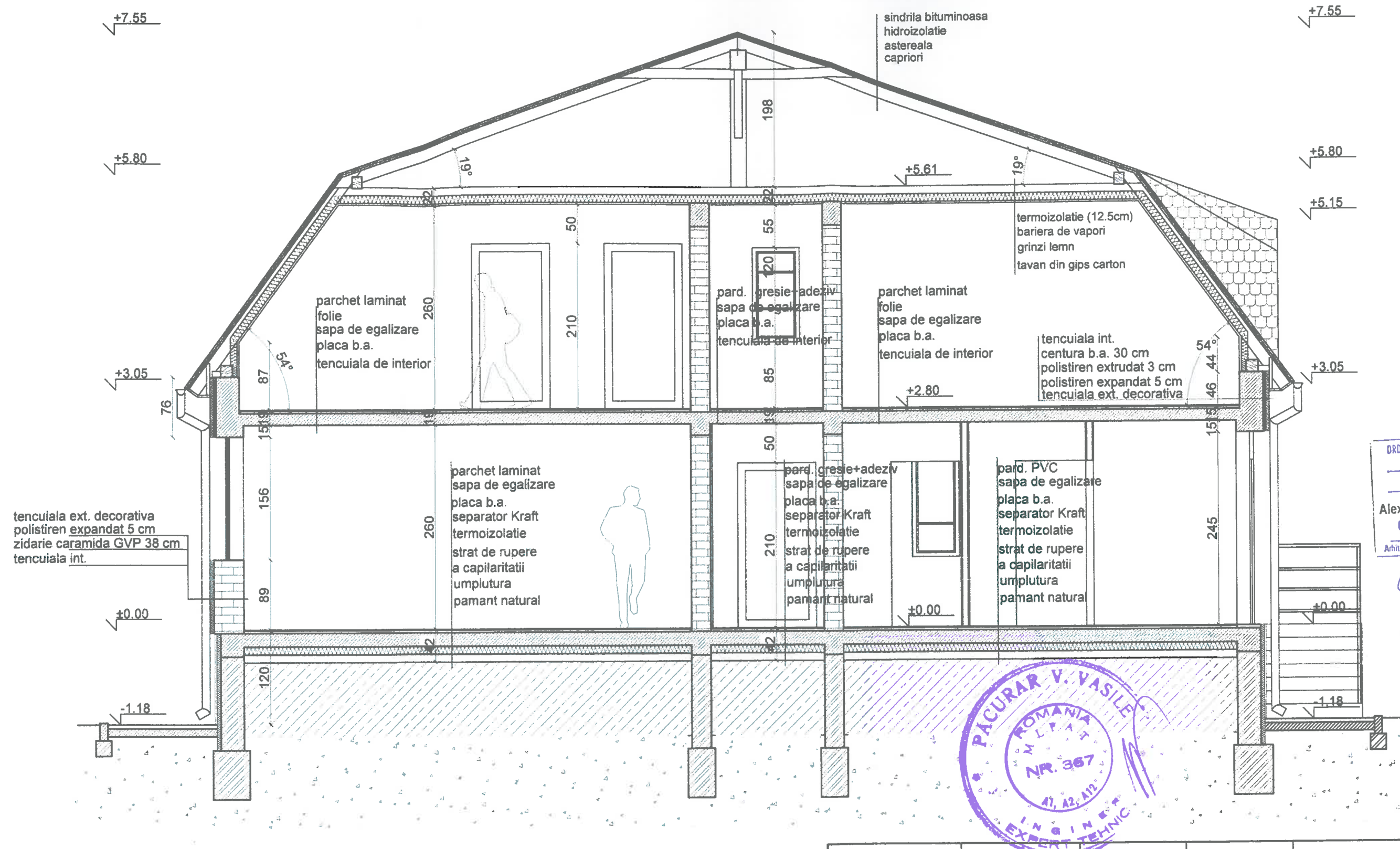

ORDINUL ARHITECTILOR
DIN ROMANIA
5359
Alexandra Ramona
CHIOREAN
Arhitect cu drept de semnatura

BIROU INDIVIDUAL DE ARHITECTURA
ALEXANDRA
RAMONA
CHIOREAN
C.I.F. 37360041
ALBA IULIA

PACURAR V. VASILE
ROMANIA
M. L. P. A.T.
NR. 367
AL, A2, A12
INGINER
EXPERT TEHNIC

Verificator / Expert	Nume	Semnatura	Cerinta	Referat / Expertiza Nr./ Data
BIROU INDIVIDUAL DE ARHITECTURA ALEXANDRA RAMONA CHIOREAN C.I.F. 37360041 Alba Iulia, str. Toporasilor, bl. CV1, ap.14 e-mail: alexandra_chiorean@yahoo.com telefon : 0740159595	Den. Lucrarii:	EXTINDERE SI REABILITARE CENTRU DE INGRIJIRE PERSOANE CU HANDICAP		Nr. pr.: 3/2020
	Amplasament:	Sebes, str. Lucian Blaga, nr. 45A, jud. Alba		Data: 10/2020
	Den. Plansei:	SECTIUNE A-A - SITUATIA EXISTENTA		Faza: D.A.L.I.
	Beneficiar:	DIRECTIA DE ASISTENTA SOCIALA SEBES		Plansa: A5R
	Sef proiect:	arh. Alexandra CHIOREAN		Scara: 1:50
	Proiectat:	arh. Alexandra CHIOREAN		
	Desenat:	arh. Alexandra CHIOREAN		

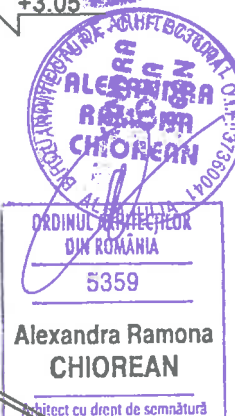
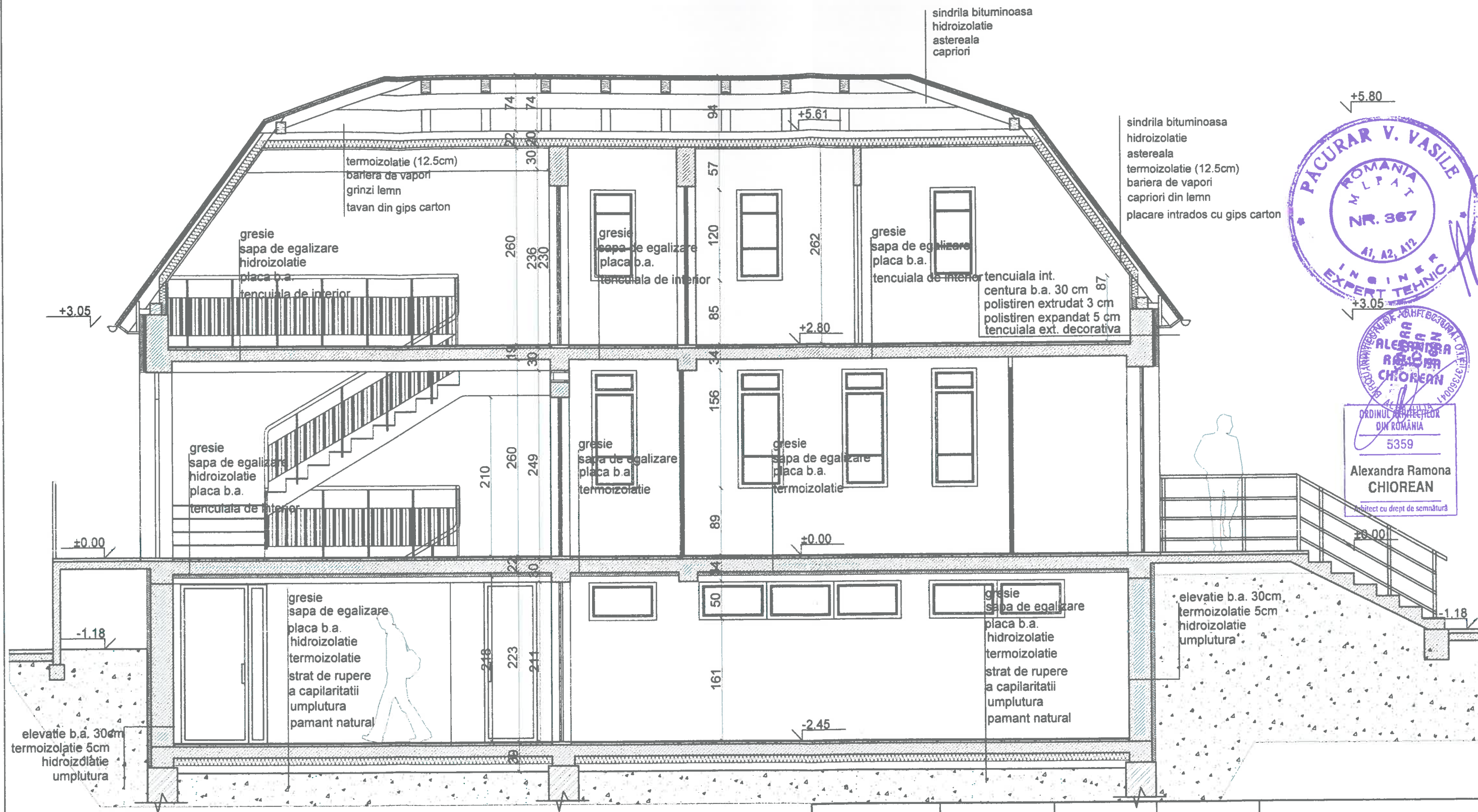

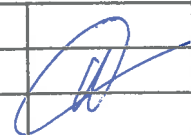
Verificator / Expert	Nume	Semnatura	Cerinta	Referat / Expertiza Nr./ Data
BIROU INDIVIDUAL DE ARHITECTURA ALEXANDRA RAMONA CHIOREAN C.I.F. 37360041 Alba Iulia, str. Toporasilor, bl. CV1, ap.14 e-mail: alexandra_chiorean@yahoo.com telefon : 0740159595	Den. Lucrarii:	EXTINDERE SI REABILITARE		
	Amplasament:	Sebes, str. Lucian Blaga, nr. 45A, jud. Alba		
	Den. Plansei:	SECTIUNE B-B - SITUATIA EXISTENTA		
	Beneficiar:	DIRECTIA DE ASISTENTA SOCIALA SEBES		
	Sef proiect:	arh. Alexandra CHIOREAN		
		Proiectat:	arh. Alexandra CHIOREAN	Nr. pr.: 3/2020
		Desenat:	arh. Alexandra CHIOREAN	Data: 10/2020
				Faza: D.A.L.I.
				Plansa: A6R
				Scara: 1:50



- ①. TENCUIALA DECORATIVA DE EXTERIOR CULOAREA GALBENA
- ②. TAMPLARIE PVC CU GEAM TERMOPAN, CULOAREA STEJAR AURIU
- ③. FINISAJ SOCLU CU PLACI DIN GRANIT
- ④. BALUSTRADE EXTERIOARE DIN INOX
- ⑤. JGHEAB DIN TABLA CULOAREA MARO
- ⑥. BURLAN DIN TABLA CULOAREA MARO
- ⑦. TREPTE PLACATE CU PLACI DIN GRANIT
- ⑧. TREPTE PLACATE CU GRESIE, CULOAREA MARO
- ⑨. LUCARNE DIN LEMN CU INVELITOARE DIN SINDRILA BITUMINOASA ROSIE
- ⑩. FERESTRE DE MANSARDA
- ⑪. PAZIE DIN LEMN, CULOAREA MARO
- ⑫. INVELITOARE DIN SINDRILA BITUMINOASA, CULOAREA ROSIE
- ⑬. COS DE FUM DIN INOX



Verificator / Expert	Nume	Semnatura	Cerinta	Referat / Expertiza Nr. / Data
BIROU INDIVIDUAL DE ARHITECTURA ALEXANDRA RAMONA CHIOREAN C.I.F. 37360041 Alba Iulia, str. Teopetrilor, bl. CV1, ap.14 e-mail: alexandrina_chiorean@yahoo.com telefon : 0740159595	Den. Lucrarii:	EXTINDERE SI REABILITARE		
	Amplasament:	CENTRU DE INGRUIRE PERSOANE CU HANDICAP		
	Den. Plansei:	Sebes, str. Lucian Blaga, nr. 45A, jud. Alba		
	Beneficiar:	FATADA PRINCIPALA SI POSTERIOARA - SITUATIA EXISTENTA		
	Sef protect:	DIRECTIA DE ASISTENTA SOCIALA SEBES		
Proiectat:	arh. Alexandra CHIOREAN			
Desenat:	arh. Alexandra CHIOREAN	Plansa: A7R Scara: 1:100		

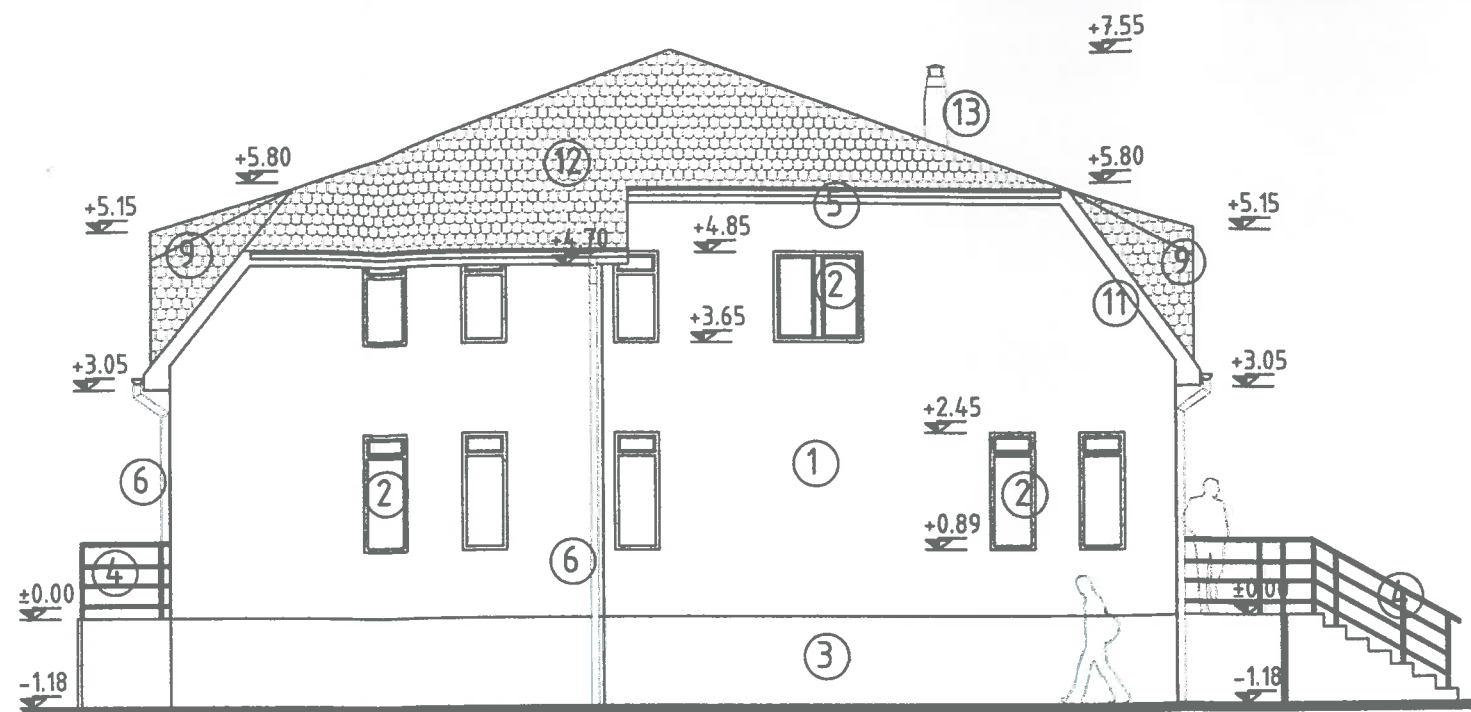

FATADA LATERALA STANGA

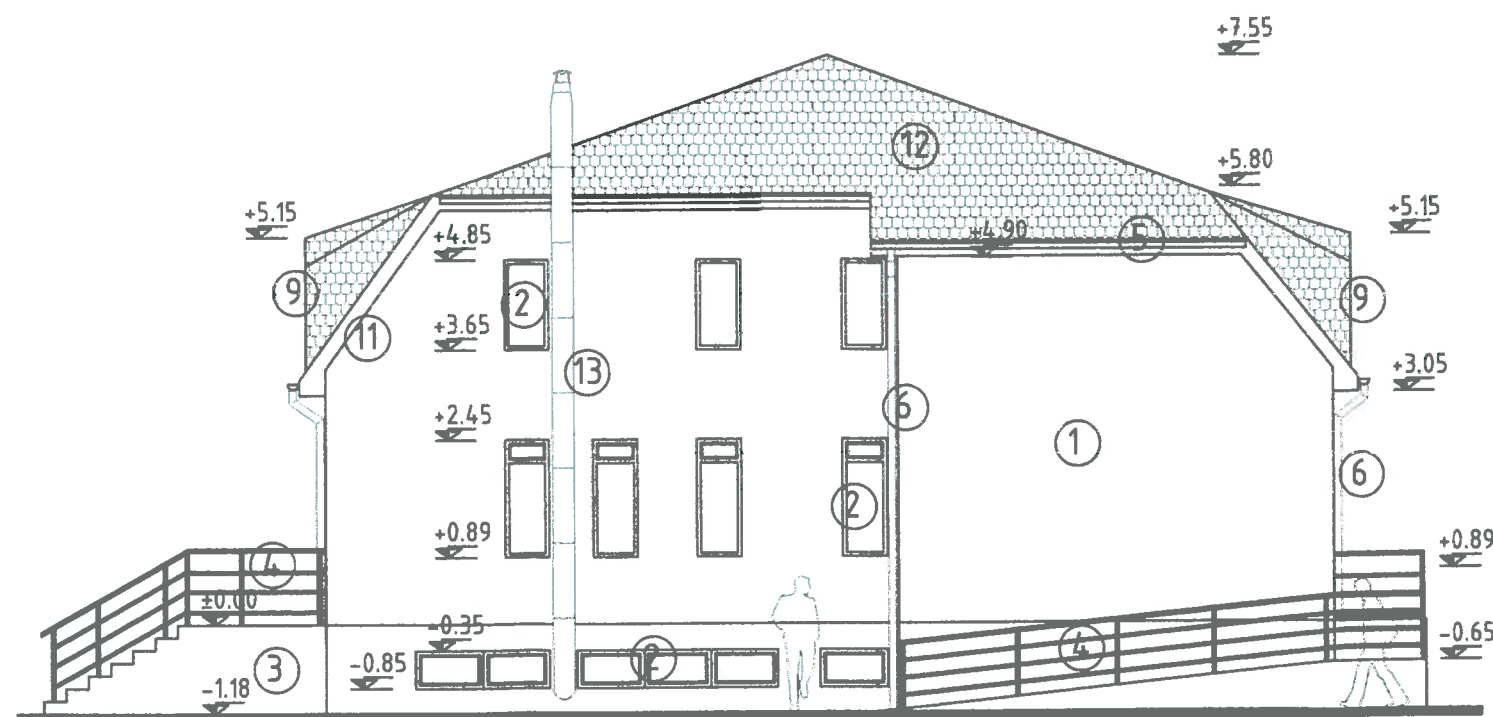

FATADA LATERALA DREAPTA

- ① TENCUIALA DECORATIVA DE EXTERIOR CULOAREA GALBENA
- ② TAMPLARIE PVC CU GEAM TERMOPAN, CULOAREA STEJAR AURIU
- ③ FINISAJ SOCLU CU PLACI DIN GRANIT
- ④ BALUSTRADE EXTERIOARE DIN INOX
- ⑤ JGHEAB DIN TABLA CULOAREA MARO
- ⑥ BURLAN DIN TABLA CULOAREA MARO
- ⑨ LUCARNE DIN LEMN CU INVELITOARE DIN SINDRILA BITUMINOASA ROSIE
- ⑪ PAZIE DIN LEMN, CULOAREA MARO
- ⑫ INVELITOARE DIN SINDRILA BITUMINOASA, CULOAREA ROSIE
- ⑬ COS DE FUM DIN INOX

ORDINUL ARHITECTILOR
DIN ROMANIA
5359

Alexandra Ramona
CHIOREAN

Arhitect cu drept de semnatura



Verificator / Expert	Nume	Semnatura	Cerinta	Referat / Expertiza Nr. / Data	Nr. pr.: 3/2020	Data: 10/2020	Faza: D.A.L.I.	Planşa: A8R	Scara: 1:100
	Den. Lucrării:			EXTINDERE SI REABILITARE					
	Amplasament:			CENTRU DE INGRUIRE PERSOANE CU HANDICAP					
	Den. Plansei:			Sebes, str. Lucian Blaga, nr. 45A, jud. Alba					
	Beneficiar:			FATADE LATERALE - SITUATIA EXISTENTA					
	Sef proiect:			DIRECTIA DE ASISTENTA SOCIALA SEBES					
	Proiectat:			arh. Alexandra CHIOREAN					
	Desenat:			arh. Alexandra CHIOREAN					
				arh. Alexandra CHIOREAN					

**BIROU INDIVIDUAL
DE ARHITECTURA**
**ALEXANDRA RAMONA
CHIOREAN**
C.I.F. 37360041
Alba Iulia, str. Toparascilor, bl. CV1, ap. 14
e-mail: alexandra_chioresan@yahoo.com
telefon : 0740199595

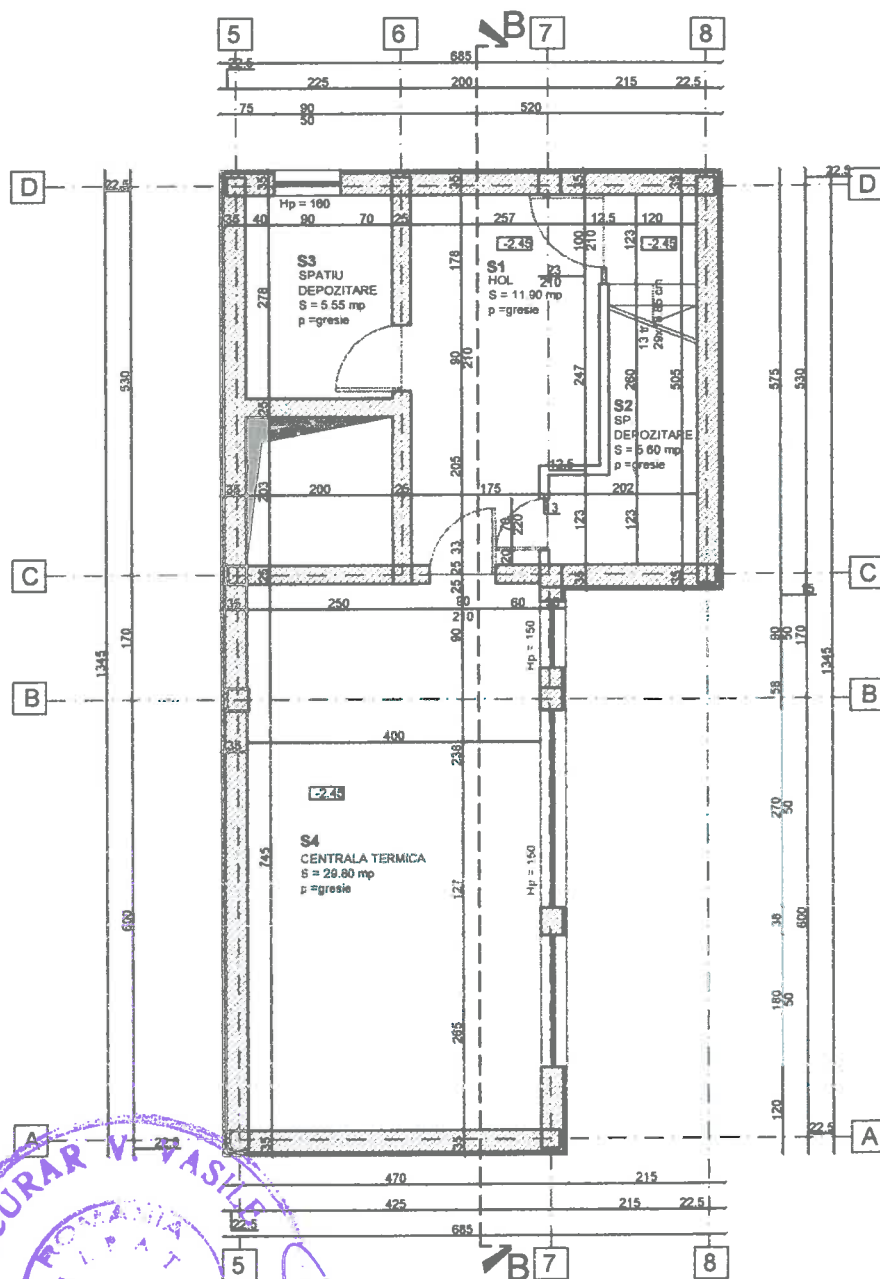

ORDINUL ARHITECTILOR
DIN ROMANIA
5359
**Alexandra Ramona
CHIOREAN**
Arhitect cu drept de semnatura

BIROU INDIVIDUAL DE ARHITECTURA
**ALEXANDRA
RAMONA
CHIOREAN**
C.I.F. 37360041
ALBA IULIA

PACURAR VITAS
ROMANIA
MILITAT
NR 367
AL, A2, A12
EXPERT TEHNIC

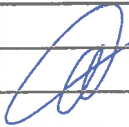
Verificator / Expert	Nume	Semnatura	Cerinta	Referat / Expertiza Nr./ Data
<div>BIROU INDIVIDUAL DE ARHITECTURA</div> <div>ALEXANDRA RAMONA CHIOREAN</div> <div>C.I.F. 37360041</div> <div>Alba Iulia, str. Toporasilor, bl. CV1, ap.14 e-mail: alexandra_chiorean@yahoo.com telefon : 0740159595</div>	Den. Lucrarii:	EXTINDERE SI REABILITARE CENTRU DE INGRIJIRE PERSOANE CU HANDICAP		Nr. pr.: 3/2020
	Amplasament:	Sebes, str. Lucian Blaga, nr. 45A, jud. Alba		Data: 10/2020
	Den. Plansei:	PLAN SUBSOL - PROPUNERE		Faza: D.A.L.I.
	Beneficiar:	DIRECTIA DE ASISTENTA SOCIALA SEBES		
	Sef proiect:	arh. Alexandra CHIOREAN		Plansa: A1
	Proiectat:	arh. Alexandra CHIOREAN		Scara: 1:100
	Desenat:	arh. Alexandra CHIOREAN		

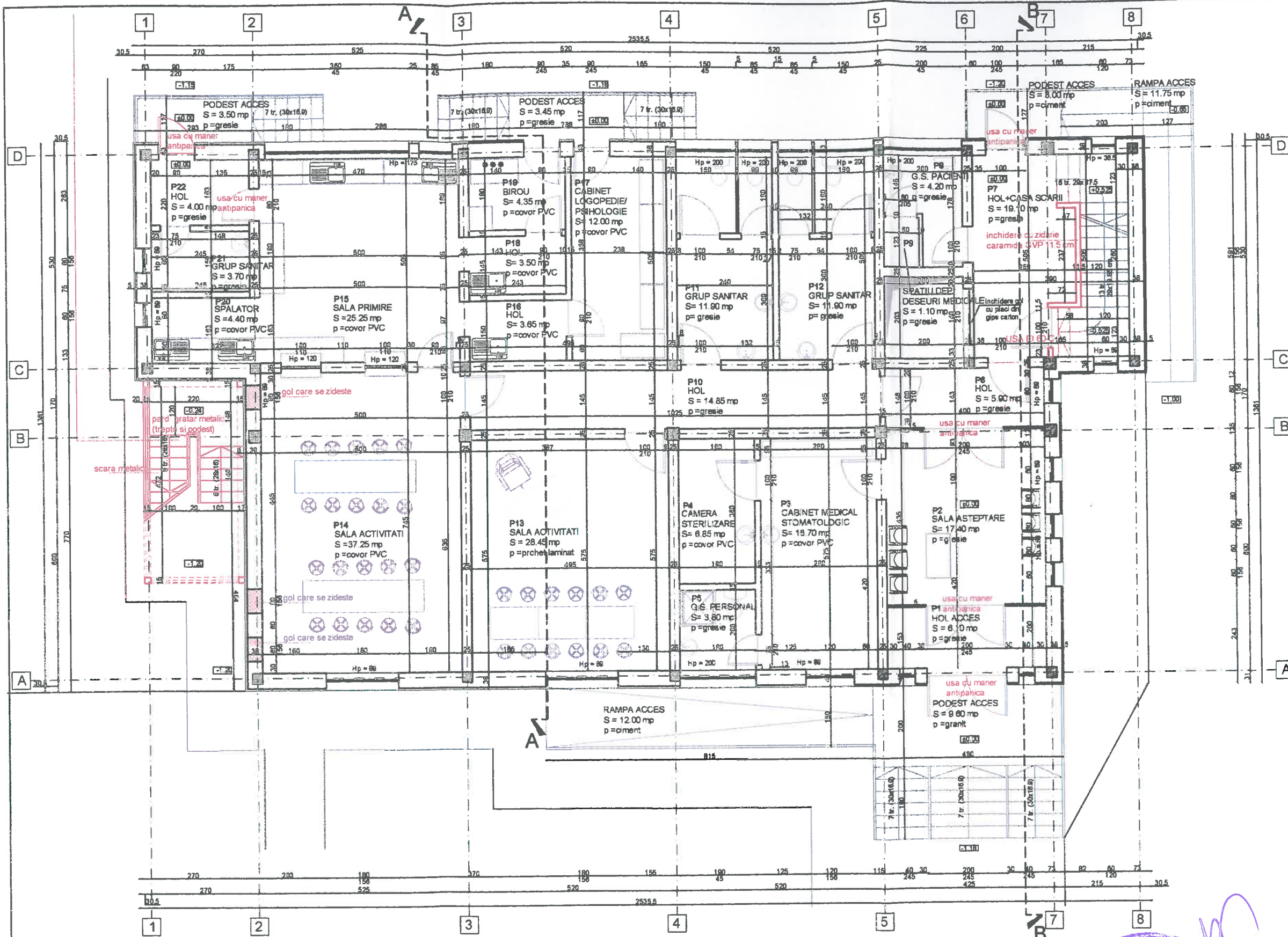

ORDINUL ARHITECTILOR
DIN ROMANIA
5359
Alexandra Ramona
CHIOREAN
Arhitect cu drept de semnatura

BIROU INDIVIDUAL DE ARHITECTURA
ALEXANDRA
RAMONA
CHIOREAN
ALBA IULIA 111000

Verificator / Expert	Nume	Semnatura	Cerinta	Referat / Experiza Nr./ Data
Den. Lucrarii:	EXTINDERE SI REABILITARE			Nr. pr.: 3/2020
Amplasament:	CENTRU DE INGRUIRE PERSOANE CU HANDICAP			Data: 10/2020
Den. Planse:	Sebes, str. Lucian Blaga, nr. 45A, jud. Alba			Faza: D.A.L.I.
Beneficiar:	PLAN PARTER - PROPUNERE			Plansa: A2
Sef proiect:	DIRECTIA DE ASISTENTA SOCIALA SEBES			Scara: 1:100
Proiectat:	arh. Alexandra CHIOREAN			
Desenat:	arh. Alexandra CHIOREAN			

PACURAR V. VASILE
ROMANIA
MLPAT
NR. 367
AI, A2, A12
INGINER
EXPERT TEHNIC

BIROU INDIVIDUAL
DE ARHITECTURA
ALEXANDRA RAMONA
CHIOREAN
C.I.F. 37360041
Alba Iulia, str. Topanilor, bl. CV1, ap. 14
e-mail: alexandra.chiorean@yahoo.com
telefon : 07 401 69595

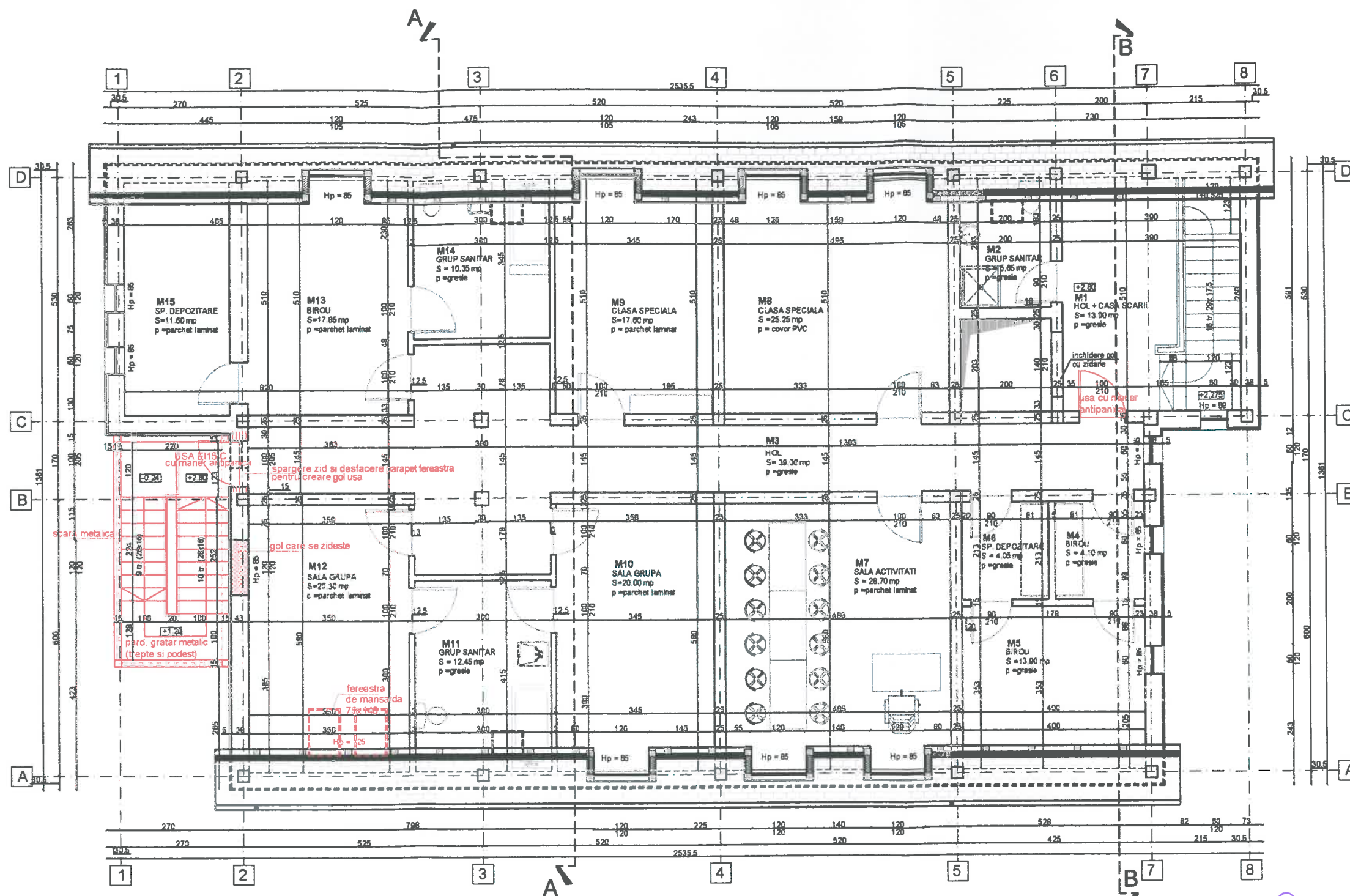

LEGENDA:
INTERVENTII PROPUSE



ORDINUL ARHITECTILOR
DIN ROMANIA
5359
Alexandra Ramona
CHIOREAN
Arhitect cu drept de semnatura



Verificator / Exper	Nume	Semnatura	Cerinta	Referat / Expertiza Nr./ Data
Den. Lucrarilor:	EXTINDERE SI REABILITARE			Nr. pr.: 3/2020
Amplasament:	CENTRU DE INGRUIRE PERSOANE CU HANDICAP			Data: 10/2020
Den. Planseii:	Sebes, str. Lucian Blaga, nr. 45A, jud. Alba			Faza: D.A.L.I.
Beneficiar:	PLAN MANSARDA - PROPUNERE			Planşa: A3
Sef proiect:	DIRECTIA DE ASISTENTA SOCIALA SEBES			Scara: 1:100
Proiectat:	arh. Alexandra CHIOREAN			
Desenat:	arh. Alexandra CHIOREAN			
	arh. Alexandra CHIOREAN			

**BIROU INDIVIDUAL
DE ARHITECTURA**
**ALEXANDRA RAMONA
CHIOREAN**
C.I.F. 37360041
Alba Iulia, str. Topogreilor, bl. CVI, ap. 14
e-mail: alexandra.chioresan@yahoo.com
telefon : 0740189895

7

8

PACURAR V. VASILE

ROMANIA

M. L. P. A. T.

NR. 367

41, A2, A12

ENGINEER

EXPERT TEHNIC

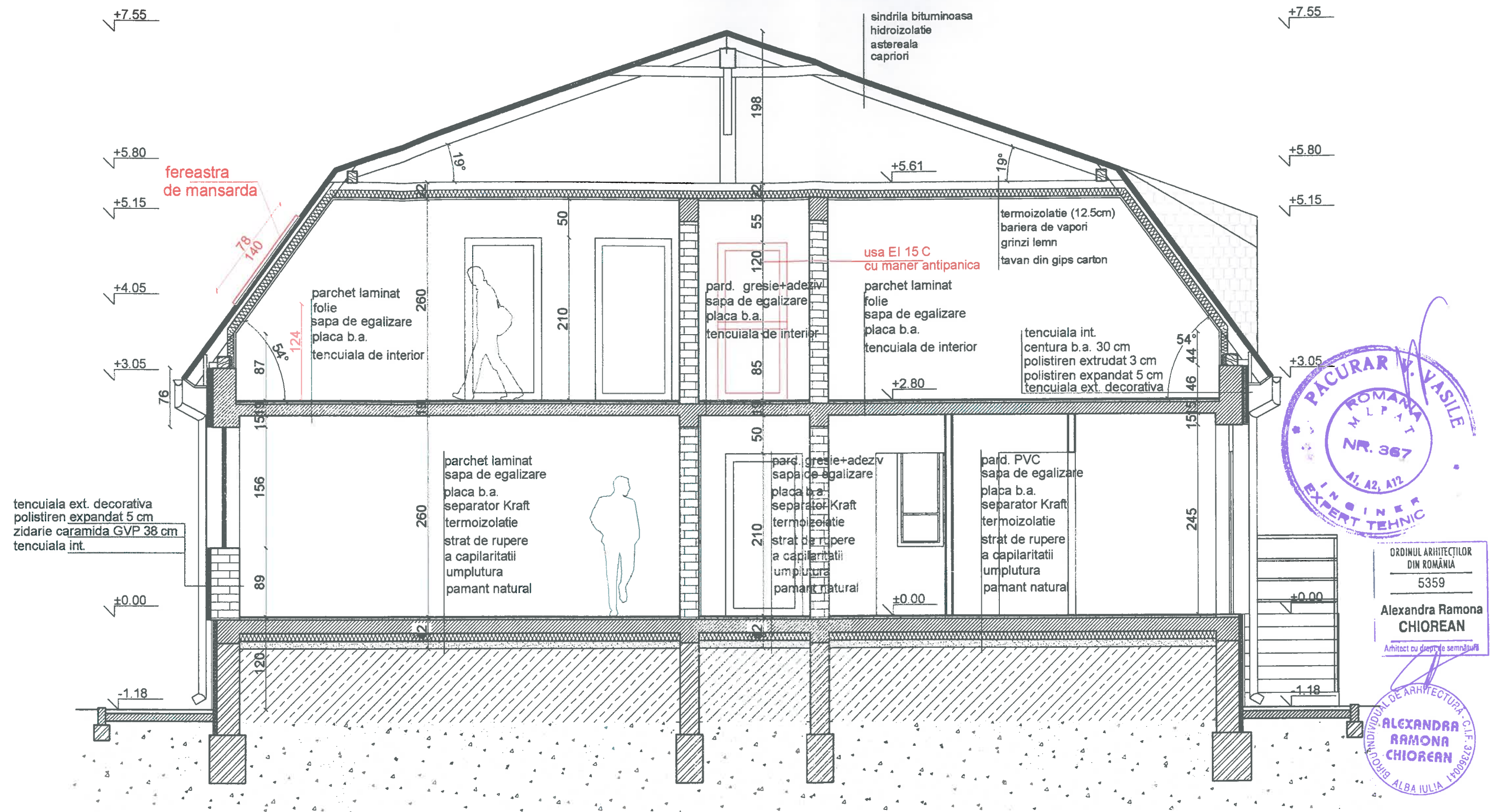

ORDINUL ARHITECTILOR
DIN ROMANIA
5359
**Alexandra Ramona
CHIOREAN**
Arhitect cu drept de semnătură

BIROU INDIVIDUAL DE ARHITECTURA - C.I.F. 37360041
**ALEXANDRA
RAMONA
CHIOREAN**
ALBA IULIA 1140024

Verificator / Expert	Nume	Semnatura	Cerinta	Referat / Expertiza Nr./ Data
BIROU INDIVIDUAL DE ARHITECTURA ALEXANDRA RAMONA CHIOREAN C.I.F. 37360041 Alba Iulia, str. Toporasilor, bl. CV1, ap.14 e-mail: alexandra_chiorean@yahoo.com telefon : 0740159595	Den. Lucrarii:	EXTINDERE SI REABILITARE CENTRU DE INGRIJIRE PERSOANE CU HANDICAP		Nr. pr.: 3/2020
	Amplasament:	Sebes, str. Lucian Blaga, nr. 45A, jud. Alba		Data: 10/2020
	Den. Plansei:	SECTIUNE A-A - PROPUNERE		Faza: D.A.L.I.
	Beneficiar:	DIRECTIA DE ASISTENTA SOCIALA SEBES		Plansa: A5
	Sef proiect:	arh. Alexandra CHIOREAN		Scara: 1:50
	Proiectat:	arh. Alexandra CHIOREAN		
	Desenat:	arh. Alexandra CHIOREAN		

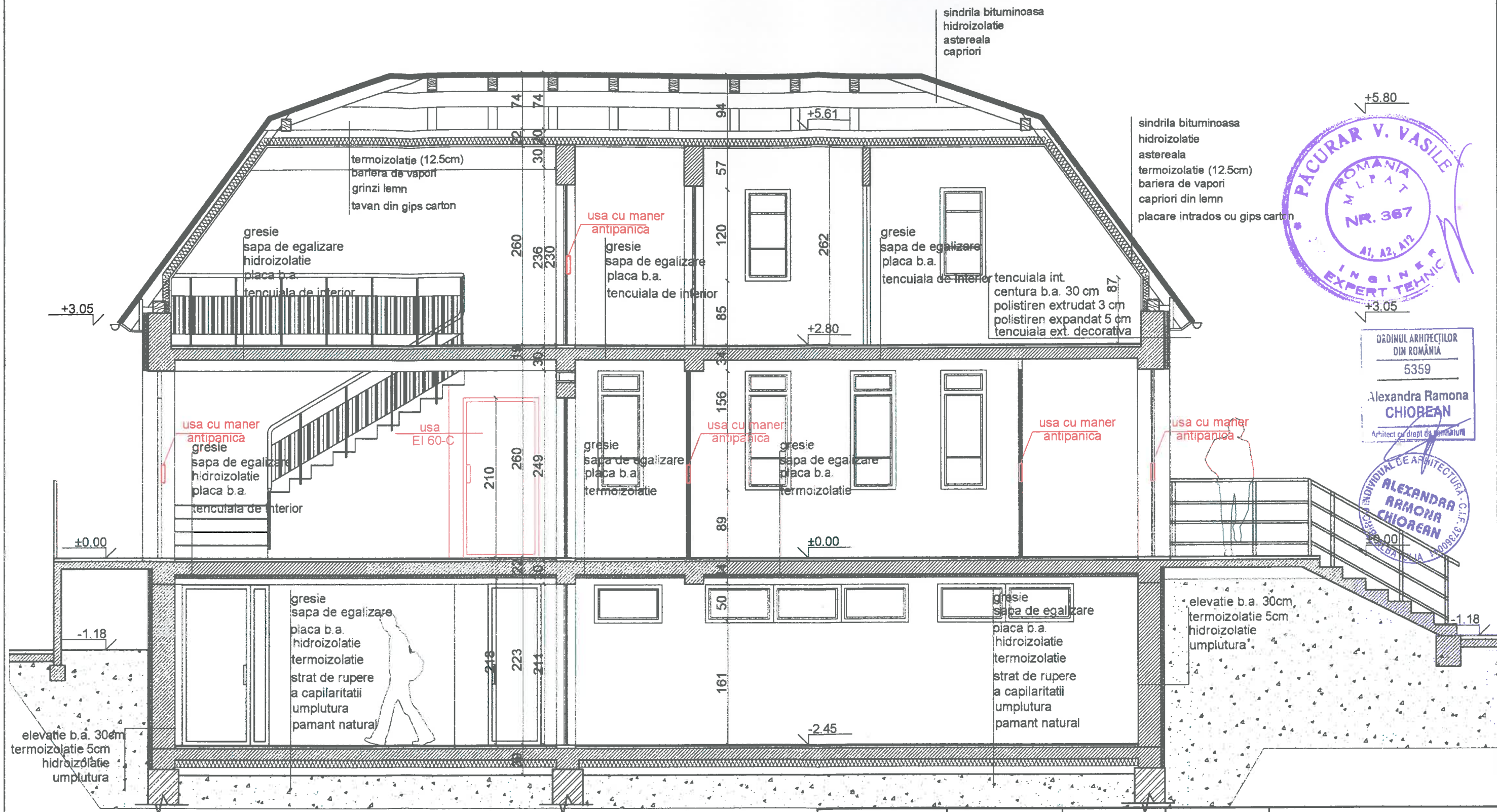

LEGENDA:
INTERVENTII PROPUSE

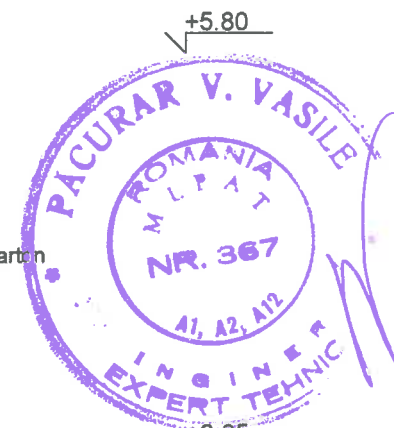

ORDINUL ARHITECTILOR
DIN ROMANIA
5359
Alexandra Ramona
CHIOREAN
Arhitect cu drept de semnatura

INDIVIDUAL DE ARHITECTURA
ALEXANDRA
RAMONA
CHIOREAN
C.I.F. 37360041
ALBA IULIA 400082

Verificator / Expert	Nume	Semnatura	Cerinta	Referat / Expertiza Nr./ Data
<div> <div> BIROU INDIVIDUAL DE ARHITECTURA ALEXANDRA RAMONA CHIOREAN C.I.F. 37360041 Alba Iulia, str. Toporasilor, bl. CV1, ap.14 e-mail: alexandra_chiorean@yahoo.com telefon : 0740159595 </div> <div> Den. Lucrarii: Amplasament: Den. Plansei: Beneficiar: Sef proiect: Proiectat: Desenat: </div> <div> EXTINDERE SI REABILITARE CENTRU DE INGRIJIRE PERSOANE CU HANDICAP Sebes, str. Lucian Blaga, nr. 45A, jud. Alba SECTIUNE B-B - PROPUNERE DIRECTIA DE ASISTENTA SOCIALA SEBES arh. Alexandra CHIOREAN arh. Alexandra CHIOREAN arh. Alexandra CHIOREAN </div> <div> Nr. pr.: 3/2020 Data: 10/2020 Faza: D.A.L.I. Plansa: A6 Scara: 1:50 </div> </div>				

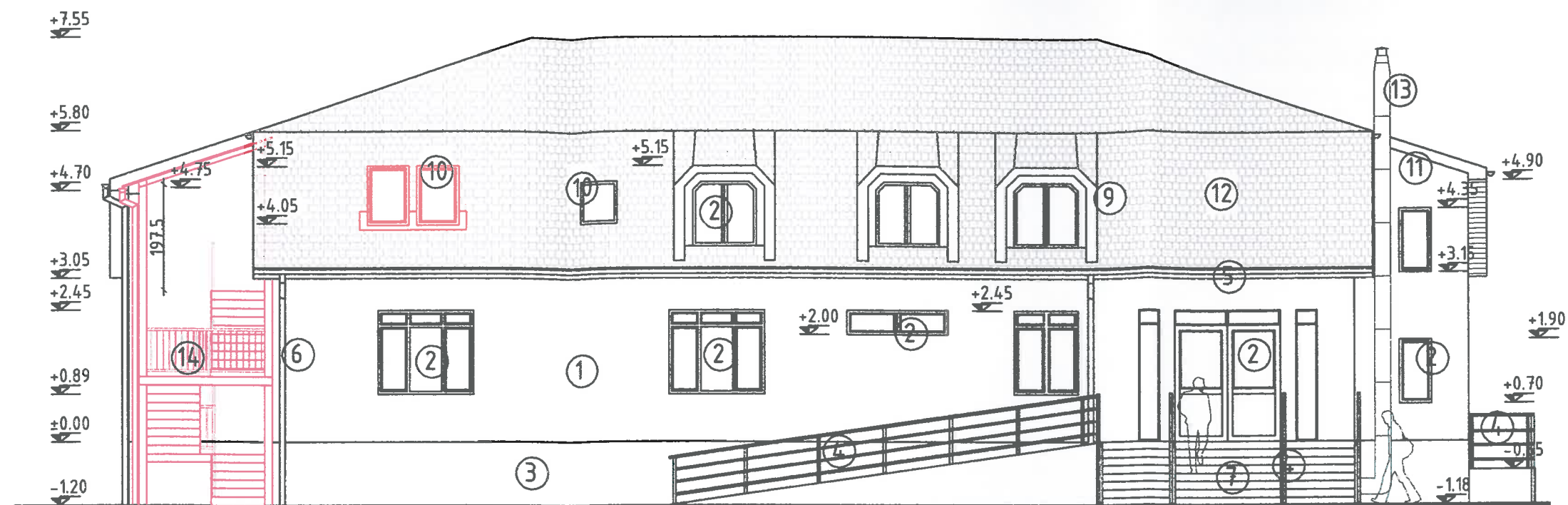

FATADA PRINCIPALA

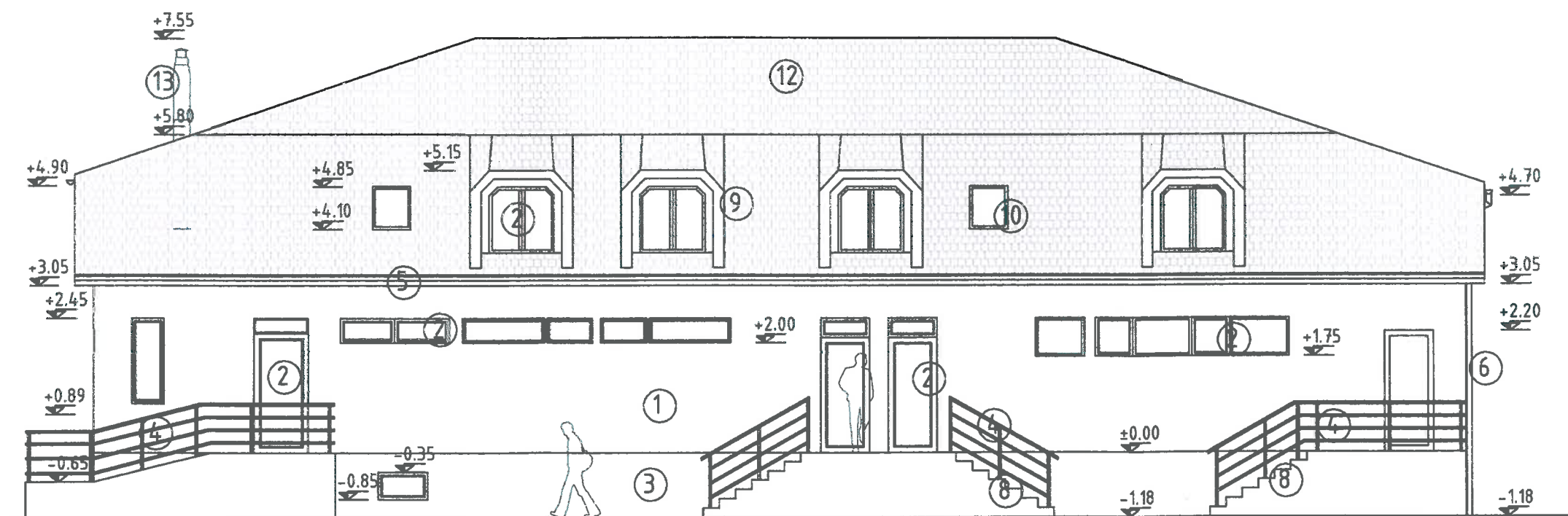

FATADA POSTERIOARA

- ① TENCUIALA DECORATIVA DE EXTERIOR CULOAREA GALBENA
- ② TAMPLARIE PVC CU GEAM TERMOPAN, CULOAREA STEJAR AURIU
- ③ FINISAJ SOCLU CU PLACI DIN GRANIT
- ④ BALUSTRADE EXTERIOARE DIN INOX
- ⑤ JGHEAB DIN TABLA CULOAREA MARO
- ⑥ BURLAN DIN TABLA CULOAREA MARO
- ⑦ TRED.A.L.I.E PLACATE CU PLACI DIN GRANIT
- ⑧ TRED.A.L.I.E PLACATE CU GRESIE, CULOAREA MARO
- ⑨ LUCARNE DIN LEMN CU INVELITOARE DIN SINDRILA BITUMINOASA ROSIE
- ⑩ FERESTRE DE MANSARDA
- ⑪ PAZIE DIN LEMN, CULOAREA MARO
- ⑫ INVELITOARE DIN SINDRILA BITUMINOASA, CULOAREA ROSIE
- ⑬ COS DE FUM DIN INOX
- ⑭ SCARA METALICA EXTERIOARA PENTRU EVACUARE - CU INVELITOARE DIN POLICARBONAT



Verificator / Expert	Nume	Semnatura	Cerinta	Referat / Expertiza Nr. / Data
				Nr. pr.: 3/2020 Data: 10/2020 Faza: D.A.L.I. Plansa: A7 Scara: 1:100
	Den. Lucrarii:			EXTINDERE SI REABILITARE CENTRU DE INGRUIRE PERSOANE CU HANDICAP Sebes, str. Lucian Blaga, nr. 45A, jud. Alba
	Amplasament:			FATADA PRINCIPALA SI POSTERIOARA -PROPUINERE
	Den. Plansei:			DIRECTIA DE ASISTENTA SOCIALA SEBES
	Beneficiar:			arh. Alexandra CHIOOREAN
	Sef proiect:			arh. Alexandra CHIOOREAN
	Proiectat:			arh. Alexandra CHIOOREAN
	Desenat:			arh. Alexandra CHIOOREAN

**BIROU INDIVIDUAL
DE ARHITECTURA**
**ALEXANDRA RAMONA
CHIOOREAN**
C.I.F. 37360041
Alba Iulia, str. Topografilor, bl. CVI, ap.14
e-mail: alexandram.chioorean@yahoo.com
telefon : 0740159595

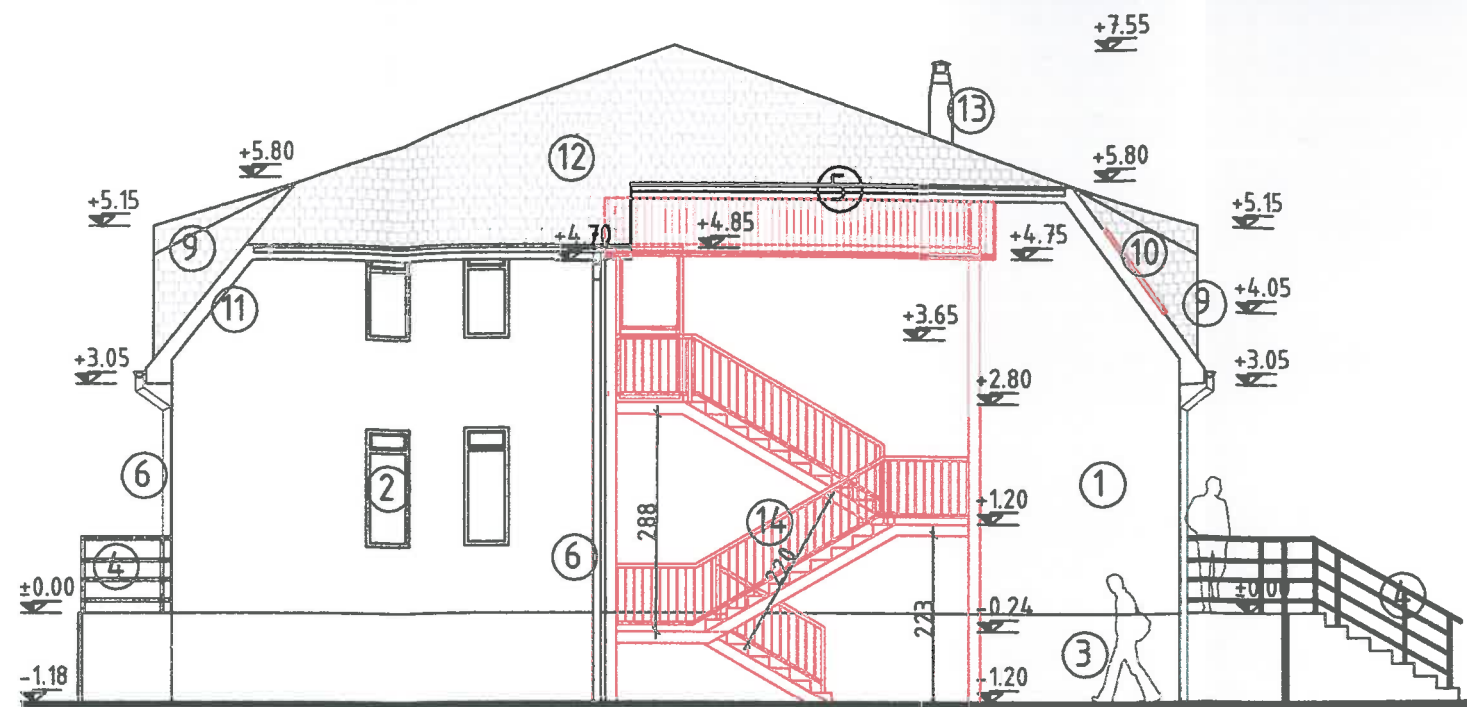

FATADA LATERALA STANGA

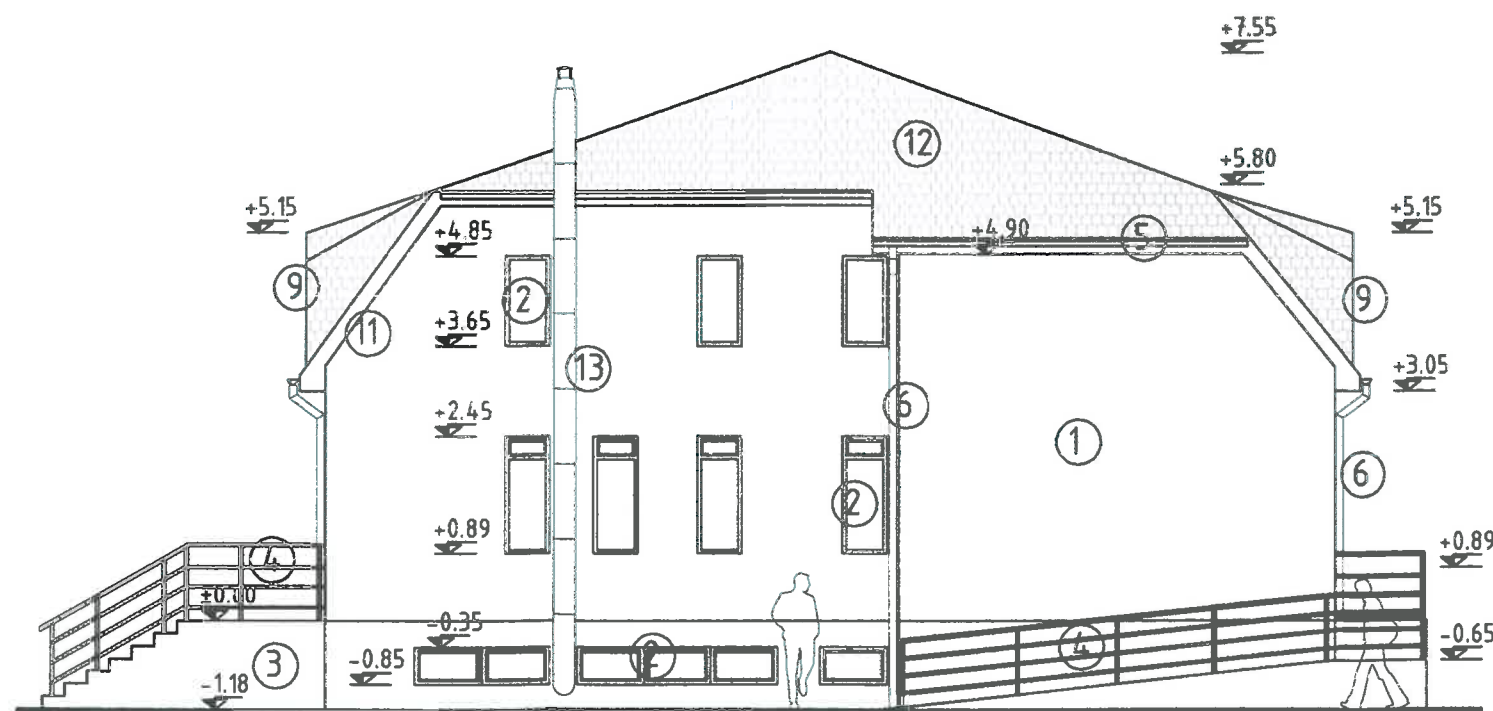

FATADA LATERALA DREAPTA

- ① TENCUIALA DECORATIVA DE EXTERIOR CULOAREA GALBENA
- ② TAMPLARIE PVC CU GEAM TERMOPAN, CULOAREA STEJAR AURIU
- ③ FINISAJ SOCLU CU PLACI DIN GRANIT
- ④ BALUSTRADE EXTERIOARE DIN INOX
- ⑤ JGHEAB DIN TABLA CULOAREA MARO
- ⑥ BURLAN DIN TABLA CULOAREA MARO
- ⑨ LUCARNE DIN LEMN CU INVELITOARE DIN SINDRILA BITUMINOASA ROSIE
- ⑩ FERESTRE DE MANSARDA
- ⑪ PAZIE DIN LEMN, CULOAREA MARO
- ⑫ INVELITOARE DIN SINDRILA BITUMINOASA, CULOAREA ROSIE
- ⑬ COS DE FUM DIN INOX
- ⑭ SCARA METALICA EXTERIOARA PENTRU EVACUARE - CU INVELITOARE DIN POLICARBONAT



--	--	--	--	--	--	--	--	--	--	--	--	--	--	--	--	--	--	--	--	--	--	--	--	--	--	--	--	--	--	--	--	--	--	--	--	--	--	--	--	--	--	--	--	--	--	--	--	--	--	--	--	--	--	--	--	--	--	--	--	--	--	--	--	--	--	--	--	--	--	--	--	--	--	--	--	--	--	--	--	--	--	--	--	--	--	--	--	--	--	--	--	--	--	--	--	--	--	--	--	--	--	--	--	--	--	--	--	--	--	--	--	--	--	--	--	--	--	--	--	--	--	--	--	--	--	--	--	--	--	--	--	--	--	--	--	--	--	--	--	--	--	--	--	--	--	--	--	--	--	--	--	--	--	--	--	--	--	--	--	--	--	--	--	--	--	--	--	--	--	--	--	--	--	--	--	--	--	--	--	--	--	--	--	--	--	--	--	--	--	--	--	--	--	--	--	--	--	--	--	--	--	--	--	--	--	--	--	--	--	--	--	--	--	--	--	--	--	--	--	--	--	--	--	--	--	--	--	--	--	--	--	--	--	--	--	--	--	--	--	--	--	--	--	--	--	--	--	--	--	--	--	--	--	--	--	--	--	--	--	--	--	--	--	--	--	--	--	--	--	--	--	--	--	--	--	--	--	--	--	--	--	--	--	--	--	--	--	--	--	--	--	--	--	--	--	--	--	--	--	--	--	--	--	--	--	--	--	--	--	--	--	--	--	--	--	--	--	--	--	--	--	--	--	--	--	--	--	--	--	--	--	--	--	--	--	--	--	--	--	--	--	--	--	--	--	--	--	--	--	--	--	--	--	--	--	--	--	--	--	--	--	--	--	--	--	--	--	--	--	--	--	--	--	--	--	--	--	--	--	--	--	--	--	--	--	--	--	--	--	--	--	--	--	--	--	--	--	--	--	--	--	--	--	--	--	--	--	--	--	--	--	--	--	--	--	--	--	--	--	--	--	--	--	--	--	--	--	--	--	--	--	--	--	--	--	--	--	--	--	--	--	--	--	--	--	--	--	--	--	--	--	--	--	--	--	--	--	--	--	--	--	--	--	--	--	--	--	--	--	--	--	--	--	--	--	--	--	--	--	--	--	--	--	--	--	--	--	--	--	--	--	--	--	--	--	--	--	--	--	--	--	--	--	--	--	--	--	--	--	--	--	--	--	--	--	--	--	--	--	--	--	--	--	--	--	--	--	--	--	--	--	--	--	--	--	--	--	--	--	--	--	--	--	--	--	--	--	--	--	--	--	--	--	--	--	--	--	--	--	--	--	--	--	--	--	--	--	--	--	--	--	--	--	--	--	--	--	--	--	--	--	--	--	--	--	--	--	--	--	--	--	--	--	--	--	--	--	--	--	--	--	--	--	--	--	--	--	--	--	--	--	--	--	--	--	--	--	--	--	--	--	--	--	--	--	--	--	--	--	--	--	--	--	--	--	--	--	--	--	--	--	--	--	--	--	--	--	--	--	--	--	--	--	--	--	--	--	--	--	--	--	--	--	--	--	--	--	--	--	--	--	--	--	--	--	--	--	--	--	--	--	--	--	--	--	--	--	--	--	--	--	--	--	--	--	--	--	--	--	--	--	--	--	--	--	--	--	--	--	--	--	--	--	--	--	--	--	--	--	--	--	--	--	--	--	--	--	--	--	--	--	--	--	--	--	--	--	--	--	--	--	--	--	--	--	--	--	--	--	--	--	--	--	--	--	--	--	--	--	--	--	--	--	--	--	--	--	--	--	--	--	--	--	--	--	--	--	--	--	--	--	--	--	--	--	--	--	--	--	--	--	--	--	--	--	--	--	--	--	--	--	--	--	--	--	--	--	--	--	--	--	--	--	--	--	--	--	--	--	--	--	--	--	--	--	--	--	--	--	--	--	--	--	--	--	--	--	--	--	--	--	--	--	--	--	--	--	--	--	--	--	--	--	--	--	--	--	--	--	--	--	--	--	--	--	--	--	--	--	--	--	--	--	--	--	--	--	--	--	--	--	--	--	--	--	--	--	--	--	--	--	--	--	--	--	--	--	--	--	--	--	--	--	--	--	--	--	--	--	--	--	--	--	--	--	--	--	--	--	--	--	--	--	--	--	--	--	--	--	--	--	--	--	--	--	--	--	--	--	--	--	--	--	--	--	--	--	--	--	--	--	--	--	--	--	--	--	--	--	--	--	--	--	--	--	--	--	--	--	--	--	--	--	--	--	--	--	--	--	--	--	--	--	--	--	--	--	--	--	--	--	--	--	--	--	--	--	--	--	--	--	--	--	--	--	--	--	--	--	--	--	--	--	--	--	--	--	--	--	--	--	--	--	--	--	--	--	--	--	--	--	--	--	--	--	--	--	--	--	--	--	--	--	--	--	--	--	--	--	--	--	--	--	--	--	--	--	--	--	--	--	--	--	--	--	--	--	--	--	--	--	--	--	--	--	--	--	--	--	--	--	--	--	--	--	--	--	--	--	--	--	--	--	--	--	--	--	--	--	--	--	--	--	--	--	--	--	--	--	--	--	--	--	--	--	--	--	--	--	--	--	--	--	--	--	--	--	--	--	--	--	--	--	--	--	--	--	--	--	--	--	--	--	--	--	--	--	--	--	--	--	--	--	--	--	--	--	--	--	--	--	--	--	--	--	--	--	--	--	--	--	--	--	--	--	--	--	--	--	--	--	--	--	--	--	--	--	--	--	--	--	--	--	--	--	--	--	--	--	--	--	--	--	--	--	--	--	--	--	--	--	--	--	--	--	--	--	--	--	--	--	--	--	--	--	--	--	--	--	--	--	--	--	--	--	--	--	--	--	--	--	--	--	--	--	--	--	--	--	--	--	--	--	--	--	--	--	--	--	--	--	--	--	--	--	--	--	--	--	--	--	--	--	--	--	--	--	--	--	--	--	--	--	--	--	--	--	--	--	--	--	--	--	--	--	--	--	--	--	--	--	--	--	--	--	--	--	--	--	--	--	--	--	--	--	--	--	--	--	--	--	--	--	--	--	--	--	--	--	--	--	--	--	--	--	--	--	--	--	--	--	--	--	--	--	--	--	--	--	--	--	--	--	--	--	--	--	--	--	--	--	--	--	--	--	--	--	--	--	--	--	--	--	--	--	--	--	--	--	--	--	--	--	--	--	--	--	--	--	--	--	--	--	--	--	--	--	--	--	--	--	--	--	--	--	--	--	--	--	--	--	--	--	--	--	--	--	--	--	--	--	--	--	--	--	--	--	--	--	--	--	--	--	--	--	--	--	--	--	--	--	--	--	--	--	--	--	--	--	--	--	--	--	--	--	--	--	--	--	--	--	--	--	--	--	--	--	--	--	--	--	--	--	--	--	--	--	--	--	--	--	--	--	--	--	--	--	--	--	--	--	--	--	--	--	--	--	--	--	--	--	--	--	--	--	--	--	--	--	--	--	--	--	--	--	--	--	--	--	--	--	--	--	--	--	--	--	--	--	--	--	--	--	--	--	--	--	--	--	--	--	--	--	--	--	--	--	--	--	--	--

DETALIU ARMARE GF1 - 40x80

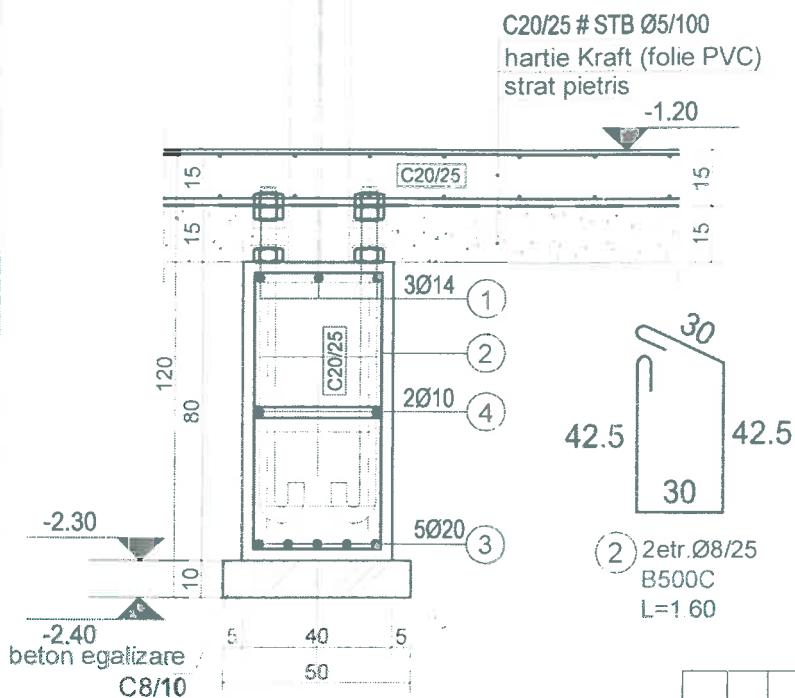

Beton:

C8/10 - in egalizare
C20/25 - centuri, grinzi fundare pardoseala
Cerinte pentru asigurarea durabilitatii
- Grad de impermeabilitate F4
- Raport A/C max=0.60 pentru C20/25
- Tip de ciment-II A-S 32,5

Expuneri Beton:

X0 - pt C8/10 - pt egalizare
XC1 - pt C20/25 - centuri, pardoseala, grinzi fundare

Otel:

B500C
STB

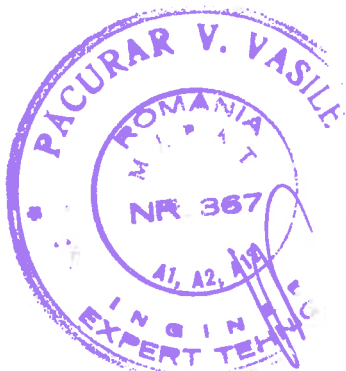

Extras de Armare GF

MARCA	Ø	Buc.	LUNGIMEA [m]	Lung./diam				
				STPB	B500C			
					Ø5/100	Ø8	Ø10	Ø14
1	14	7	6.00				42.00	
2	8	86	1.60		137.60			
3	20	11	6.00					66.00
4	10	5	6.00			30.00		
5	5	4	2.0X6.0	960.00				
6	8	57	0.60		34.20			
Lungimi in m pe diametre				960.00	171.30	30.00	42.00	66.00
Masa kg/ml				0.154	0.395	0.617	1.210	2.460
Masa pe diametre				147.84	67.86	18.51	50.82	162.36
Total kg				147.84		299.55		

Notă: -barele marca 1 si 4 se vor imbina prin suprapunere pe o lungime de 50diametre.
-nivelul de acceptare al imbinarilor sudate C conform C150/99
-cordoanele de sudura discontinue cu Lcord=3.5xHsud si iar distanta intre cordoane Dcord=2Hsud unde Hsud=0.5x Diam.arm.

(6) dist 4 Ø8/mp L=0.60m B500C

Verificator (data)	Numar Proiect	Scara	Tip	Numar	Scara	Tip
Proiectant (data)	03/2020	1:10	11.2020	Directia de asistenta sociala Sebes	03/2020	
 CĂLINA MIHAIL P.F.A. Călina Mihail P.F.A. Telefon : 0785-226.264 e-mail : mihalina79@yahoo.com				Extindere si reabilitare centru de ingrijire persoane cu handicap	23/2020	
				Str. Lucian Blaga, Nr. 45A, Mun. Sebes, jud. Alba	D.A.L.I.	
Sech. Proiect	Proiectant	Scara	Tip	Detalii fundatii scara		
arh. Alexandra Chiorean	Ing. Mihail Calina			RD1		
Ing. Mihail Calina						

Poz.	Denumire	Lung.	Buc.	STAS	Greutate Kg		
					Kg/m	Kg/buc	total
B1	Ø20	850	4	2350	2.46	2.09	8.36
ETR	Ø8	1.30	4	-	0.395	0.51	2.04
P1	50x6	50	8	500/2	2.36	0.12	0.96
C2	340x6	340	1	500/2	16.01	5.44	5.44
P6	piulita M20	-	12	6218	-	0.22	2.64
					Total Kg		19.44
					electrozi		0.29
					Total general		19.73

Technical drawing of a metal structure, likely a gate or door frame, showing multiple views and dimensions.

Top View: Dimensions 340 (width) and 340 (height). Four holes with diameter $\varnothing 21$ are indicated. A circular stamp is present: "Inginer CALINA MIHAIL P.F.A." with a red stamp "01/438/2008 CUI 23977382 Jud. ALBA".

Right Side View: Dimensions 270 (width) and 270 (height). Shows a vertical section with a horizontal section of 150. A bolt is labeled "B1 Bulon M20". A detail callout shows a hole with diameter $\varnothing 24$ and a distance of 50 from the edge.

Bottom View: Dimensions 270 (width) and 270 (height). Shows a horizontal section with a vertical section of 150. A bolt is labeled "B1 Bulon M20". A detail callout shows a hole with diameter $\varnothing 24$ and a distance of 50 from the edge.

Left Side View: Dimensions 150 (width) and 200 (height). Shows a vertical section with a horizontal section of 150. A bolt is labeled "B1 Bulon M20". A detail callout shows a hole with diameter $\varnothing 24$ and a distance of 50 from the edge.

Detail Callouts:

- P1** saiba M20 - 50x6...50
- P6** piulita M20
- etr.** 4 etr. $\varnothing 8/20$ B500C L=1.30 (sudati de buloane B1)
- 29 (int)** (interior reinforcement)

Stamps:

- Top Stamp:** "Inginer CALINA MIHAIL P.F.A." with a red stamp "01/438/2008 CUI 23977382 Jud. ALBA".
- Bottom Stamp:** "PACURAR V. VASILE" with "ROMANIA" and "MLPAT" (Municipal Professional Association). The stamp also includes "NR. 367" and "A1, A2, A12".

Verificator/Expert	Numar Proiect	Exemplu nr.	Scara	Numar	Referat Proiect	data
Proiectant	SC Intacta SRL Bd. 31-52297 (Lugoj) 6 str. Aradului 31-52297, Municip. Alba Iulia, jud. Alba Tel. fix 0711.7539					
Detaliu	 SC INTACTA-PROIECT Călina Mihail P.F.A. Telefon : 0785-226.264 e-mail : mihalina79@yahoo.com				Directia de asistenta sociala Sebes	03/2020
					Extindere si reabilitare centru de ingrijire persoane cu handicap	23/2020
					Str.Lucian Blaga,Nr.45A,Mun.Sebes,jud.Alba	D.A.L.I.
Verificator	Nr. Proiect	Scara	data			
Verificator	arh. Alexandra Chiorean	1:10				
Verificator	Ing. Mihail Calina					
Verificator	Ing. Mihail Calina	11.2020			Detalii Carcasa C1	RC1

Ansamblu General

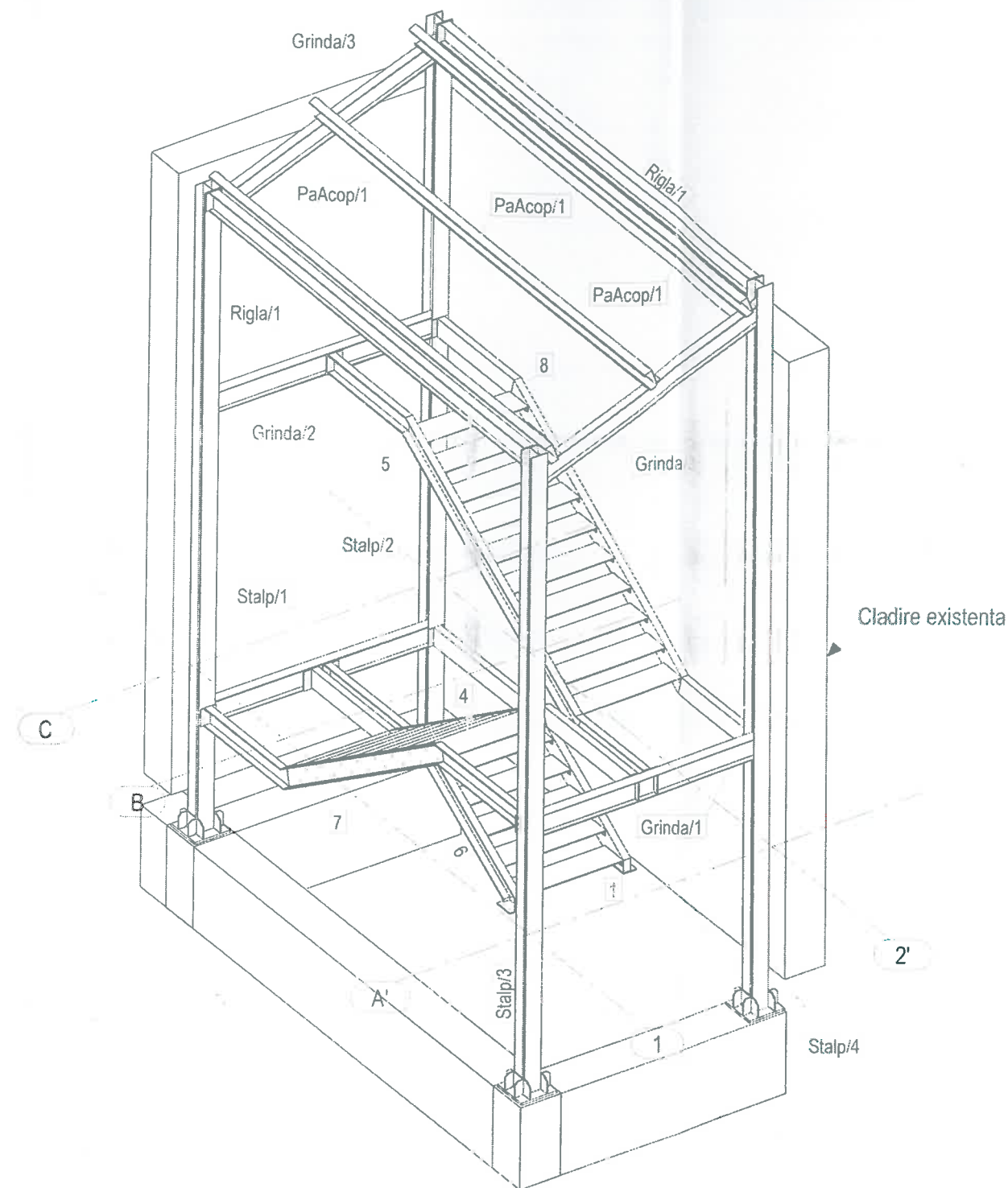

NOTA:

PROTECTIA ANTICOROZIVA A STRUCTURII:

- 2 STRATURI DE GRUND PE BAZA DE RASINI ALCHIDICE MODIFICATE G5162 Ac ROSU OXID. GROSIMEA MINIMA A UNUI STRAT 30 MICRONI
- 2 STRATURI DE EMAIL PE BAZA DE RASINI ALCHIDICE MODIFICATE POLILAC E 5044. GROSIMEA MINIMA A UNUI STRAT 40 MICRONI

SISTEMUL DE PROTECTIE ANTICOROZIVA SE POATE INLOCUI CU UNUL ECHIVALENT. CU ACCEPTUL PROIECTANTULUI.

SISTEMUL DE PROTECTIE ANTICOROZIVA S-A PREVAZUT PENTRU MEDII CU CLASA DE AGRESIVITATE 2m SI DURATA LUNGA DE VIATA CF. GP035-1999

FIXAREA RIGLELOR SE REALIZEAZA CU SURUBURI gr.8.8 ZN

LA MANIPULAREA, TRANSPORTUL SI DEPOZITAREA ELEMENTELOR EXECUTATE SE VOR LUA TOATE MASURILE PENTRU EVITAREA DEFORMATIILOR LOCALE SI DE ANSAMBLU ALE ACESTORA. PRECUM SI EVITAREA DISTRUGERII PROTECTIEI ANTICOROZIVE: IN ZONELE AFECTATE DE SUDURA DE MONTAJ. PROTECTIA ANTICOROZIVA SE VA REFACE INTEGRAL

Nume si Prenume	Semnatura	Caranta		
Verificator-Expert			Numar	Reiterat-Expertiza din Data de
Verificator-Expert			Numar	Reiterat-Expertiza din Data de
PROIECTANT GENERAL				
S.C. InstaDoc S.R.L.				
RO35452637 J1/88/2016				
Str. Arnsberg B1F6 ap. 14 mun. Alba Iulia, jud. Alba				
telefon: 0741127539				
Proiectant Rezistentă:				
Econ-Proiect				
Calina Mihail P.E.A.				
Proiectare Structuri Rezistentă				
0762 26.10.79 mihalina79@yahoo.com				
Ser. Proiect	arh. Alexandra Chiorean		Beneficiar:	
Proiectant	Ing. Mihail Calina		Denumire Proiect:	
Desenator	Ing. Mihail Calina		Extindere si reabilitare centru de ingrijire persoane cu handicap	
			Denumire Proiect:	
			Str. Lucian Blaga, Nr. 45A, Mun. Sebes, jud. Alba	
			Scara:	
			1:50	
			Denumire Plansa:	
			Ansamblu General	
			Data:	
			11.2020	

Nr. Pr.
03/2020
Nr. Pr.
23/2020
Faza Pr.
D.A.L.I.
Nr. Pr.
Ans