

ROMÂNIA
JUDEȚUL ALBA
MUNICIPIUL SEBEȘ
CONSILIUL LOCAL

HOTĂRÂREA NR.195/2020

privind aprobarea documentației cadastrale de primă înscriere în sistemul integrat de Cadastru și Carte Funciară a imobilelor din sectoarele cadastrale 11 și 8 situate administrativ în extravilanul UAT Sebeș, jud. Alba

Consiliul Local al Municipiului Sebeș, jud. Alba;

Întrunit în ședința ordinară din data de 31.08.2020, ora 10,00;

Luând în dezbatere proiectul de hotărâre privind aprobarea documentației cadastrale de primă înscriere în sistemul integrat de Cadastru și Carte Funciară a imobilelor din sectoarele cadastrale 11 și 8 situate administrativ în extravilanul UAT Sebeș, jud. Alba;

Văzând:

- Documentația cadastrală de primă înscriere în sistemul integrat de Cadastru și Carte Funciară, a imobilelor din sectoarele cadastrale 11 și 8 situate administrativ în extravilanul UAT Sebeș, jud. Alba, întocmită de Denisa Geo-Top Star S.R.L. - autorizată de ANCPI să execute lucrări de cadastru, geodezie și cartografie, certificat de autorizare Seria RO-B-J nr 0605/2014 - executant ing. Ispas Cornel-Viorel;

- Referatul de aprobare nr.52846/24.08.2020 întocmit de către Primarul Municipiului Sebeș, Dorin Nistor, în calitate de inițiator;

- Raportul de specialitate nr.52850/25.08.2020 întocmit de către Compartimentul Patrimoniu și Transport din cadrul aparatului de specialitate al Primarului Municipiului Sebeș;

Având avizul nr.475/2020 al Comisiei pentru amenajarea teritoriului, urbanism, lucrări publice, administrarea domeniului public și privat, avizul nr.474/2020 al Comisiei pentru agricultură, silvicultură, protecție mediu, monumente naturale și turism și avizul nr.469/2020 al Comisiei pentru administrație publică locală, juridică și de disciplină din cadrul Consiliului Local al Municipiului Sebeș;

Văzând prevederile:

- art. 10, alin. 2, art. 24, alin. 3 și art 41, alin. 5 din Legea nr. 7/1996 - Legea cadastrului și a publicității imobiliare;

- art. 23 și art. 78 din Ordinul ANCPI nr. 700/2014 - privind aprobarea Regulamentului de avizare, recepție și înscriere în evidențele de cadastru și carte funciară;

În temeiul art. 129 alin. 1, alin. 2 lit. c) din Ordonanța de Urgență a Guvernului nr. 57/03.07.2019 privind Codul administrativ;

În baza art. 139 din O.U.G nr. 57/03.07.2019 privind Codul administrativ;

HOTĂRĂȘTE:

Art.1 Se aprobă Documentația cadastrală de primă înscriere în sistemul integrat de Cadastru și Carte Funciară, a imobilelor din sectoarele cadastrale 11 și 8 situate administrativ în extravilanul UAT Sebeș, jud. Alba, cuprinsă în anexa întocmită de Denisa Geo-Top Star S.R.L. - executant ing. Ispas Cornel-Viorel, care face parte integrantă din prezenta hotărâre.

Art.2 Se completează H.C.L. nr. 174/2020, **Sector 11**, art. 2, cu două noi aliniate, după cum urmează:

(11) Identifică imobilul **Sector 11**, cu imobilul cu nr. cad. 442/1/1/1, ID 5728, având categoria de folosință „drum”, situat în locul denumit topic „Ruzga”.

(12) Aprobă înscrierea în Cartea Funciară a imobilului Sector 11, identificat cu nr. cad. 442/1/1/1, ID 5728, având categoria de folosință „drum”, situat în locul denumit topic „Ruzga”– în suprafață măsurată de 878 mp, care se va întabula definitiv în cotă de 1/1 părți în favoarea Domeniului Public al Municipiului Sebeș.

Art.3 (1) Identifică imobilul **Sector 8** cu nr. cad 182/2/4, ID 5551, având categoria de folosință „drum”, situat în locul denumit topic „Trei poduri”.

(2) Aprobă înscrierea în Cartea Funciară a imobilului Sector 8 cu nr. cad 182/2/4, ID 5551, având categoria de folosință „drum”, situat în locul denumit topic „Trei poduri”– în suprafață măsurată de 585 mp, care se va întabula definitiv în cotă de 1/1 părți în favoarea Domeniului Public al Municipiului Sebeș.

(3). Identifică imobilul cu nr. cad 189/1/1, ID 5584 Sector 8, având categoria de folosință „drum”, situat în locul denumit topic „Șirini”.

(4) Aprobă înscrierea în Cartea Funciară a imobilului Sector 8 cu nr. cad 189/1/1, ID 5584 Sector 8, având categoria de folosință „drum”, situat în locul denumit topic „Șirini”– în suprafață măsurată de 1115 mp, care se va întabula definitiv în cotă de 1/1 părți în favoarea Domeniului Public al Municipiului Sebeș.

(5). Identifică imobilul cu nr. cad 159/2, ID 5660, Sector 8, având categoria de folosință „drum”, situat în locul denumit topic „Luncă”.

(6) Aprobă înscrierea în Cartea Funciară a imobilului Sector 8 cu nr. cad 159/2, ID 5660 Sector 8, având categoria de folosință „drum”, situat în locul denumit topic „Luncă”– în suprafață măsurată de 372 mp, care se va întabula definitiv în cotă de 1/1 părți în favoarea Domeniului Public al Municipiului Sebeș.

(7). Identifică imobilul canal cu nr. cad 159/1, ID 5661, Sector 8, având categoria de folosință „neproductiv-canal”, situat în locul denumit topic „Luncă”.

(8) Aprobă înscrierea în Cartea Funciară a imobilului Sector 8 cu nr. cad 159/1, ID 5661, sector 8, avand categoria de folosinta „neproductiv-canal”, situat în locul denumit topic „Luncă”– în suprafață măsurată de 1971 mp, care se va întabula definitiv în cotă de 1/1 părți în favoarea Domeniului Public al Municipiului Sebeș.

Art.4 Solicită OCPI Alba **înscrierea definitivă** a imobilelor din sectoarele cadastrale 11 și 8 situate administrativ în extravilanul UAT Sebeș, jud. Alba, cu datele de identificare cuprinse în documentația prevăzută la art. 1, în Domeniul Public al Municipiului Sebeș, conform art. 41, alin. 5 din Legea nr. 7/1996 Legea cadastrului și a publicității imobiliare, republicată (așa cum a fost modificată prin OUG nr.31/2018) și al art. 286, alin 4 din OUG nr. 57/2019 privind Codul Administrativ, pct. 5, din Anexa 4 la OUG nr. 57/2019 privind Codul Administrativ (de unde rezultă că străzile, terenurile și clădirile în care își desfășoară activitatea consiliul local și primăria, precum și instituțiile publice de interes local, cum sunt: teatrele, bibliotecile, muzeele, spitalele, policlinicile și altele asemenea, fac parte din domeniul public al orașelor).

Art.5 Prezenta hotărâre a fost emisă în vederea efectuării demersurilor necesare pentru modificarea H.G.R. nr. 974/2002 Anexa nr. 5 privind atestarea domeniului public al județului Alba precum și a municipiilor, orașelor și comunelor din Județul Alba.

Art.6 Se modifică în mod corespunzător prezentei inventarul domeniului public al Municipiului Sebeș.

Art.7 De ducerea la îndeplinire a prezentei hotărâri răspunde Compartimentul Patrimoniu și Transport din cadrul aparatului de specialitate al Primarului Municipiului Sebeș.

Art.8 Prezenta hotărâre poate fi atacată de către persoanele îndreptățite, în termenul și în condițiile prevăzute de Legea nr. 554/2004, privind contenciosul administrativ, cu modificările și completările ulterioare.

Prezenta hotărâre va fi afișată, se va publica pe site-ul primăriei și în monitorul oficial al Municipiului Sebeș și se comunică:

- Instituției Prefectului Județului Alba
- Primarului Municipiului Sebeș
- Viceprimarului Municipiului Sebeș
- Arhitectului șef
- Birou Contencios Juridic, Administrație, Transparență Decizională și Arhivă
- Compartimentului Relații Publice, Comunicare Informatică și Monitor Oficial Local
- Compartimentul Patrimoniu și Transport
- OCPI Alba, BCPI Sebeș

Sebeș la 31.08.2020

PREȘEDINTE DE ȘEDINȚĂ
Consilier local, BOGDAN ADRIAN

CONTRASEMNEAZĂ
SECRETAR GENERAL Municipiul Sebeș
VLAD CRISTINA ELENA

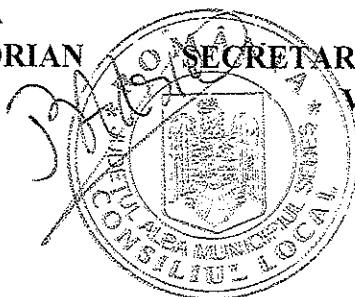

Total consilieri locali	19
Prezenți	12
Pentru	12
Împotrivă	-
Abțineri	-

MEMORIU TEHNIC

Adresa imobil: Imobilele sunt situate administrativ în extravilanul UAT Sebes, jud. Alba.

Tipul lucrării: Documentație cadastrală de primă înscriere în sistemul integrat de Cadastru și Carte Funciara.

Amplasamentul lucrării: imobilele care fac obiectul prezentului contract sunt situate în extravilanul mun. Sebes, jud. Alba, în sectoarele cadastrale stabilite de către OCPI Alba împreună cu reprezentantul UAT Sebes.

Situația juridică a imobilelor:

A. Sector 11

1. Drum situat în locul denumit topic „Ruzga” – se identifică cu imobilul cu nr. cad 442/1/1/1, ID 5728, sector 11, având categoria de folosință „drum” iar suprafața rezultată din măsurători este de 878 mp.. Propun înscrierea în cota definitivă de 1/1 parti în favoarea Domeniului Public al municipiului SEBES conform HCL nr. emise în baza prezentei documentații cadastrale și a adeverinței nr..... eliberate de către primăria municipiului SEBES, care certifică corespondența dintre imobilul descris în prezenta documentație cadastrală și imobilul care va fi cuprins în HG ulterior.

B. Sector 8

1. Drum de pământ situat în locul denumit topic „Trei poduri” – se identifică cu imobilul cu nr. cad 182/2/4, ID 5551, sector 8, având categoria de folosință „drum” iar suprafața rezultată din măsurători este de 585 mp.. Propun înscrierea în cota definitivă de 1/1 parti în favoarea Domeniului Public al municipiului SEBES conform HCL nr. emise în baza prezentei documentații cadastrale și a adeverinței nr..... eliberate de către primăria municipiului SEBES, care certifică corespondența dintre imobilul descris în prezenta documentație cadastrală și imobilul care va fi cuprins în HG ulterior.

2. Drum de pământ situat în locul denumit topic „Sirini” – se identifică cu imobilul cu nr. cad 189/1/1, ID 5584 sector 8, având categoria de folosință „drum” iar suprafața rezultată din măsurători este de 1115 mp.. Propun înscrierea în cota definitivă de 1/1 parti în favoarea Domeniului Public al municipiului SEBES conform HCL nr. emise în baza prezentei documentații cadastrale și a adeverinței nr..... eliberate de către primăria municipiului SEBES, care certifică corespondența dintre imobilul descris în prezenta documentație cadastrală și imobilul care va fi cuprins în HG ulterior.

3. Drum de pământ situat în locul denumit topic „Lunca” – se identifică cu imobilul cu nr. cad 159/2, ID 5660, sector 8, având categoria de folosință „drum” iar suprafața rezultată din măsurători este

de 372 mp.. Propun inscrierea in cota definitiva de 1/1 parti in favoarea Domeniului Public al municipiului SEBES conform HCL nr. emise in baza prezentei documentatii cadastrale si a adeverintei nr..... eliberate de catre primaria municipiului SEBES, care certifica corespondenta dintre imobilul descris in prezenta documentatie cadastrala si imobilul care va fi cuprins in HG ulterior.

4. Canal situat in locul denumit topic „Lunca” – se identifica cu imobilul cu nr. cad 159/1, ID 5661, sector 8, avand categoria de folosinta „neproductiv-canal” iar suprafata rezultata din masuratori este de 1971 mp.. Propun inscrierea in cota definitiva de 1/1 parti in favoarea Domeniului Public al municipiului SEBES conform HCL nr. emise in baza prezentei documentatii cadastrale si a adeverintei nr..... eliberate de catre primaria municipiului SEBES, care certifica corespondenta dintre imobilul descris in prezenta documentatie cadastrala si imobilul care va fi cuprins in HG ulterior.

Data: 17.08.2020

Executantă:

**S.C. Denisa Geo-Top-Star S.R.L.,
CUI 9163141**

aut. Clasa III, serie RO-B-J, nr. 1827/11.06.2020

prin ing. Ispas Cornel Viorel,

aut. cat. B, serie RO-AB-F, nr. 0066/2010

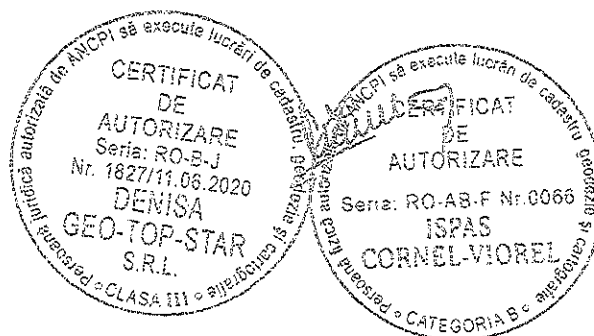

Plan de amplasament și delimitare a imobilului Anexa nr.1.35
Scara 1 : 1000

Nr.cadastral :	Suprafata mäs.:	Adresa imobilului :
	878 mp	Imobilul este situat în extravilanul UAT SEBES, ID 5728, SECTOR 11, jud. Alba.
U.A.T.		SEBES

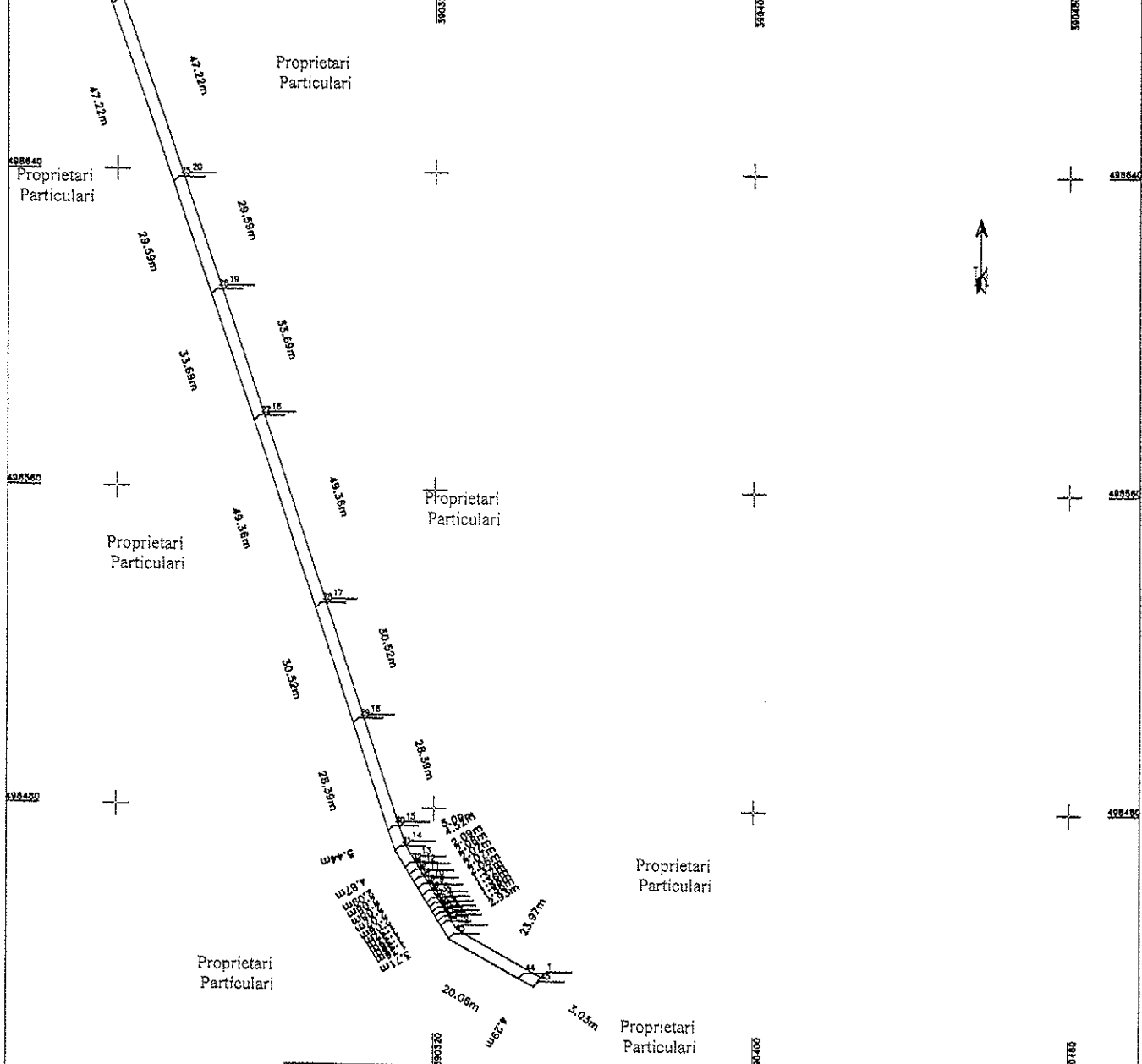

A. Date referitoare la teren			
Nr.Parcela	Categoria de folosinta	Suprafata (mp)	Mențiuni
442/1/1/1	Drum	878	Imobil nelmpre inult
Total		878	
B. Date referitoare la constructii			
Cod	Destinație	Suprafata construită la sol (mp)	Mențiuni
Total			
Suprafata totală măsurată a imobilului = 878 mp			
Suprafata din act = 878 mp			
Executant: Denisa GEO-TOP-STAR SRL prin Ing. Ispas Cornel Viorel Confirm executarea măsurătorilor în teren, corectitudinea întocmirii documentației cadastrale și corespondența acestora cu realitatea din teren.		Inspector: Confirm introducerea în baza de date integrată și atribuirea numărului cadastral	
Data: 19.06.2020	Semnatura și stampila	Data	Stampila BCPI Semnatura și parafa

CALCULUL ANALITIC AL SUPRAFETELOR
SISTEM DE PROIECTIE " STEREOGRAFIC 70 "
TERENURI

INVENTAR DE COORDONATE

No. Pnt.	X [m]	Y [m]
1	498437.874	390346.903
2	498449.495	390325.933
3	498451.986	390324.383
4	498453.138	390323.865
5	498454.292	390322.946
6	498455.449	390322.226
7	498456.609	390321.504
8	498457.772	390320.780
9	498459.521	390319.691
10	498461.276	390318.598
11	498463.037	390317.501
12	498464.805	390316.400
13	498466.579	390315.295
14	498470.419	390312.905
15	498475.246	390311.280
16	498502.155	390302.221
17	498531.077	390292.484
18	498577.657	390276.735
19	498609.790	390265.985
20	498637.830	390256.545
21	498682.582	390241.479
22	498699.587	390235.755
23	498701.095	390232.082
24	498681.625	390238.636
25	498636.873	390253.702
26	498608.833	390263.142
27	498576.900	390273.892
28	498530.120	390289.641
29	498501.198	390299.378
30	498474.289	390308.437
31	498459.130	390310.173
32	498464.994	390312.749
33	498453.219	390313.853
34	498461.452	390314.954
35	498459.690	390316.051
36	498457.935	390317.144
37	498456.186	390318.233
38	498455.023	390318.957
39	498453.864	390319.679
40	498452.706	390320.400
41	498451.552	390321.119
42	498450.400	390321.836
43	498447.248	390323.798
44	498437.526	390341.342
45	498435.446	390345.096

S = 878 mp

EXECUTANT:
Denisa GEO-TOP-STAR S.R.L.prin
Ing. Ispas Cornel Viorel
Data: 16.12.2019

Plan de amplasament și delimitare a imobilului

Scara 1 : 500

Nr.cadastral :	Suprafața max.:	Adresa imobilului (Imobilul este situat în extravilanul UAT
	585 mp	SEBES, JD 5551, SECTOR 8 Jud. Alba.
Nr. Carte Funciară:		U.A.T. SEBES

Anexa nr.1.35

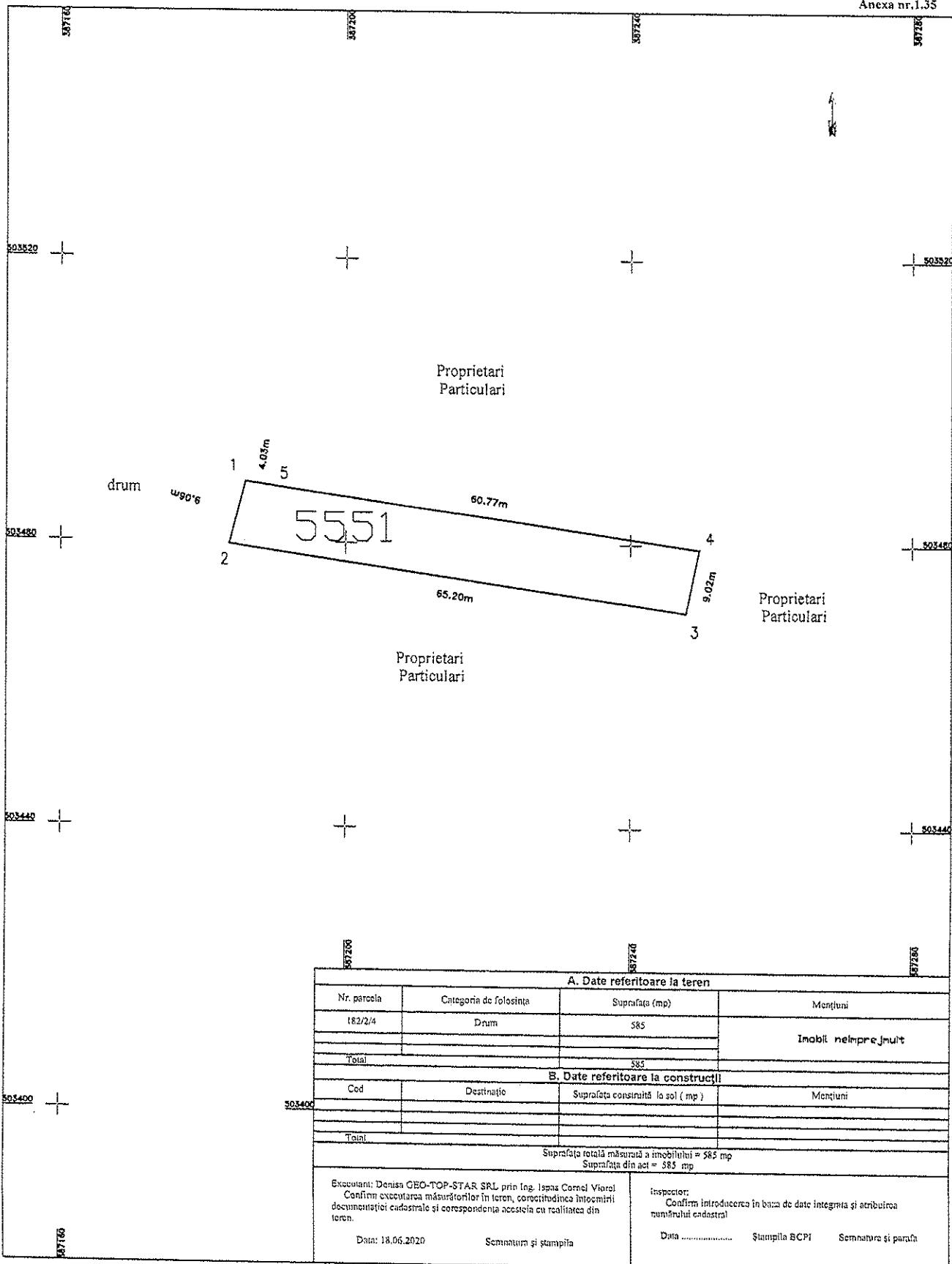

CALCULUL ANALITIC AL SUPRAFETELOR
SISTEM DE PROIECTIE " STEREOGRAFIC 70 "
TERENURI

INVENTAR DE COORDONATE

No. Pnt.	X [m]	Y [m]
1	503488.466	387185.669
2	503479.700	387183.385
3	503470.573	387247.946
4	503479.397	387249.826
5	503487.903	387189.656

S = 585 mp

EXECUTANT:

Denisa GEO-TOP-STAR S.R.L.prin

ing. Ispas Cornel Viorel

Data: 18.06.2020

Plan de amplasament și delimitare a imobilului

Scara 1 : 2000

Nr.cadastral :	Suprafața măs.:	Adresa imobilului : Imobilul este situat în extravilanul UAT
	1115 mp	SEBES, ID 5584, SECTOR 8, jud. Alba.
Nr. Carte Funciară:	U.A.T.	SEBES

Anexa nr.1.35

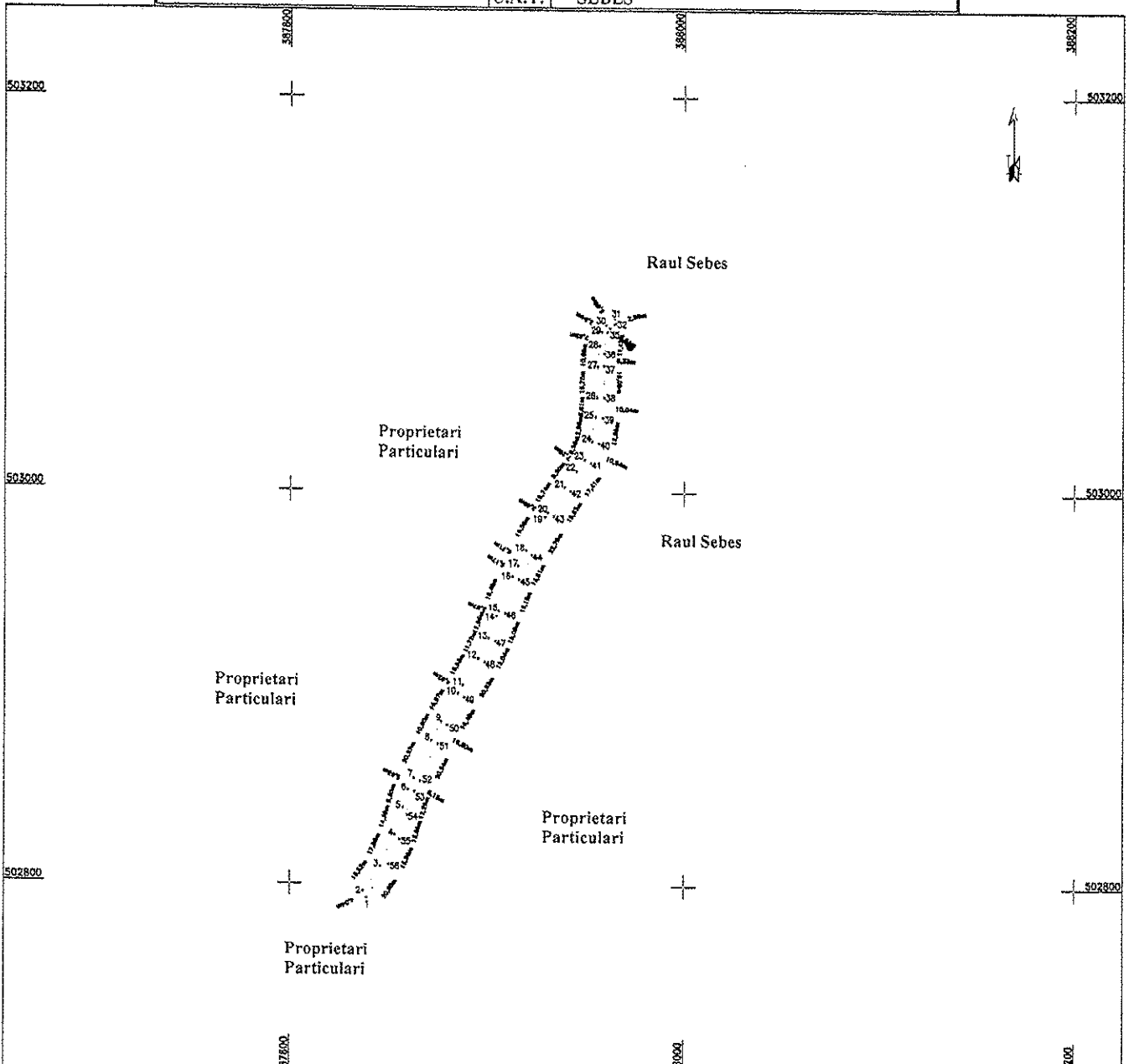

A. Date referitoare la teren			
Nr. parcela	Categoria de folosință	Suprafața (mp)	Mențiuni
189/1/1	drum	1115	imobil neînprejmar
Total		1115	

B. Date referitoare la construcții			
Cod	Destinație	Suprafața construită fa sol (mp)	Mențiuni
Total			

Suprafața totală măsurată a imobilului = 1115 mp
Suprafața din act = 1115 mp

Executant: Ispas Cornel Viorel Confirm executarea măsurătorilor în teren, corectitudinea întocmirii documentației cadastrale și corespondența acestora cu realitatea din teren. Data: 18.03.2020	Inspector: Confirm introducerea în baza de date integrate și atribuirea numărului cadastral Data Ștampila BCPI Semnatura și parafa
--	---

CALCULUL ANALITIC AL SUPRAFETELOR
SISTEM DE PROIECTIE " STEREOGRAFIC 70 "
TERENURI

INVENTAR DE COORDONATE

Nr. Pct.	X [m]	Y [m]
1	502792.714	387839.511
2	502796.305	387837.658
3	502808.958	387846.638
4	502825.150	387854.030
5	502838.948	387858.107
6	502847.871	387860.743
7	502853.825	387863.666
8	502872.827	387872.546
9	502882.433	387877.485
10	502896.563	387886.141
11	502900.819	387888.600
12	502914.266	387896.371
13	502924.788	387901.534
14	502936.041	387905.577
15	502938.839	387906.582
16	502956.954	387913.520
17	502962.417	387916.397
18	502970.122	387920.455
19	502987.192	387930.006
20	502989.357	387931.218
21	503002.597	387939.724
22	503010.552	387945.626
23	503016.501	387949.785
24	503025.383	387953.393
25	503037.631	387955.212
26	503047.422	387955.817
27	503063.137	387956.144
28	503073.771	387957.122
29	503081.203	387958.291
30	503084.664	387960.177
31	503088.030	387964.726
32	503085.519	387965.302
33	503085.041	387964.407
34	503083.048	387962.142
35	503081.041	387960.939
36	503069.655	387959.555
37	503063.330	387959.211
38	503047.273	387959.429
39	503037.253	387958.810
40	503024.417	387956.904
41	503014.670	387952.904
42	503000.560	387942.712
43	502987.496	387934.318
44	502967.679	387923.253
45	502955.460	387916.818
46	502937.581	387909.971
47	502923.377	387904.867
48	502912.564	387899.562
49	502894.714	387889.247
50	502880.660	387880.638
51	502871.235	387875.792
52	502852.263	387866.926
53	502846.872	387864.001
54	502835.167	387860.263
55	502822.700	387856.412
56	502810.060	387850.714

S = 1115.086 mp

EXECUTANT:
Denisa GEO-TOP-STAR S.R.L. prin
Ing. Ispas Cornel Viorel
Data: 18.03.2020

Plan de amplasament și delimitare a imobilului
Scara 1 : 1000

Anexa nr.1.35

Nr.cadastral :	Suprafața măsurată :	Adresa imobilului :
	372 mp	Imobilul este situat în extravilanul UAT
		SEBES, ID 5660, sector 8, jud. Alba.
		U.A.T. SEBES

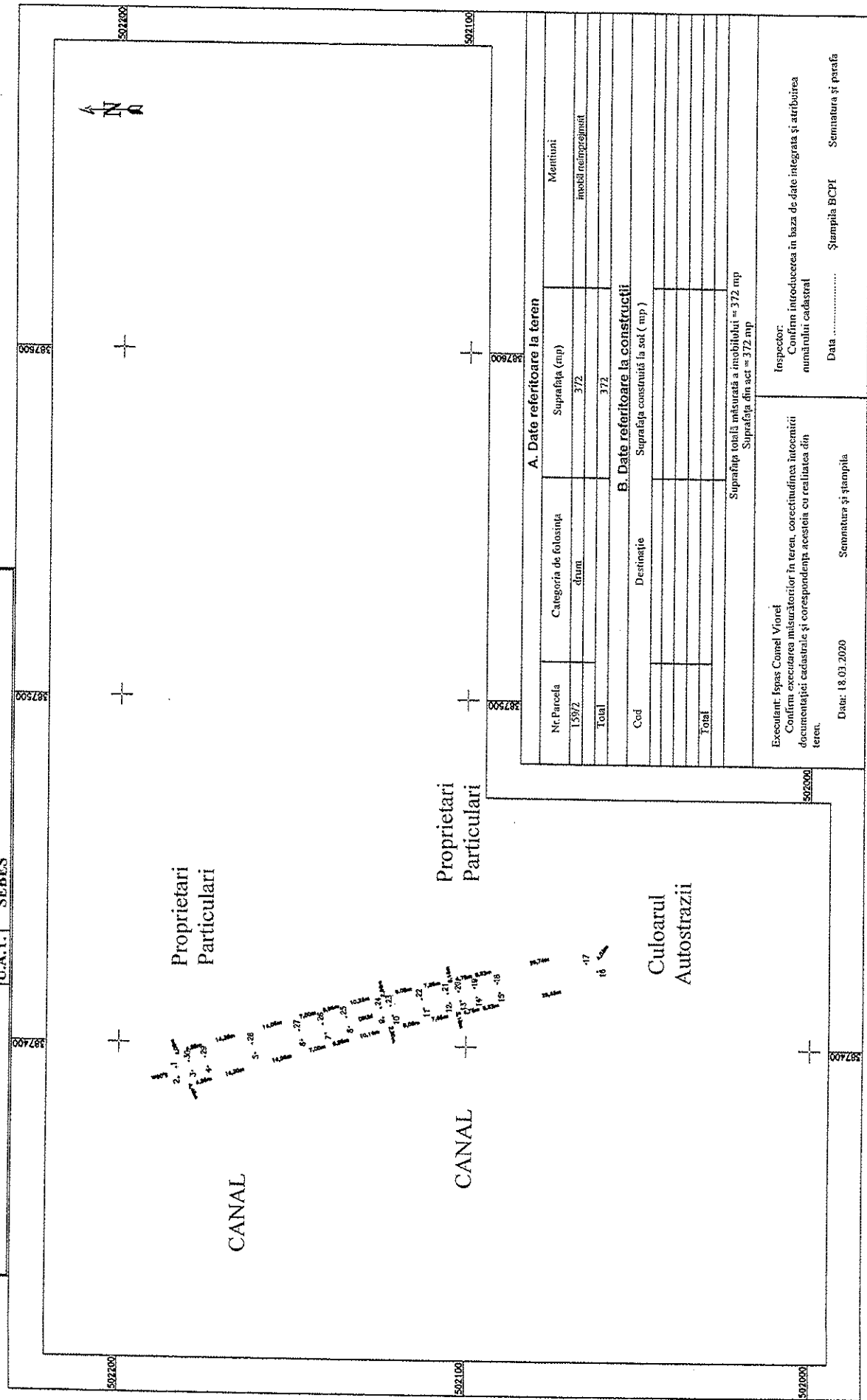

A. Date referitoare la teren		B. Date referitoare la construcții	
Nr.Parcela	Categoria de folosință	Cod	Destinație
158/2	clunt		
Total			
	Suprafața (mp)		Suprafața construită la sol (mp)
	372		
	Total		
	372		

Suprafața totală măsurată a imobilului = 372 mp
Suprafața din act = 372 mp

Executant: Ispas Cornel Viorel
Confirma executarea măsurătorilor în teren, corectitudinea întocmirii documentației cadastrale și corespondența acesteia cu realitatea din teren.

Inspector:
Confirm introducerea în baza de date integrată și atribuirea numărului cadastral

Data: 18.03.2020

Ștampila BCPI

Semnătura și ștampila

Semnătura și parafă

CALCULUL ANALITIC AL SUPRAFETELOR

SISTEM DE PROIECTIE " STEREOGRAFIC 70 "

TERENURI

INVENTAR DE COORDONATE

Nr. Pct.	X [m]	Y [m]
1	502183.161	387392.808
2	502182.458	387389.826
3	502178.394	387391.719
4	502173.928	387393.054
5	502160.225	387397.151
6	502146.751	387401.179
7	502140.044	387403.184
8	502133.386	387405.174
9	502123.673	387408.078
10	502120.942	387408.717
11	502112.100	387410.786
12	502104.653	387412.528
13	502101.552	387413.253
14	502096.930	387414.334
15	502090.285	387415.889
16	502061.629	387422.592
17	502064.933	387424.900
18	502090.969	387418.810
19	502097.613	387417.255
20	502102.235	387416.174
21	502105.336	387415.449
22	502112.783	387413.707
23	502121.626	387411.698
24	502124.445	387410.979
25	502134.245	387408.049
26	502140.903	387406.058
27	502147.611	387404.053
28	502161.084	387400.025
29	502174.788	387395.928
30	502179.462	387394.531

S = 371.807 mp

EXECUTANT:

Denisa GEO-TOP-STAR S.R.L.prin

ing. Ispas Cornel Viorel

Data: 18.03.2020

Plan de amplasament și delimitare a imobilului

Scara 1 : 1000

Anexa nr.1.35

Nr.cadastral :	Suprafața măs.: 1971 mp	Adresa imobilului : Imobilul este situat în extravilanul UAT SEBES, ID 5661, sector 8, jud. Alba.	U.A.T.	Cuț
----------------	----------------------------	--	--------	-----

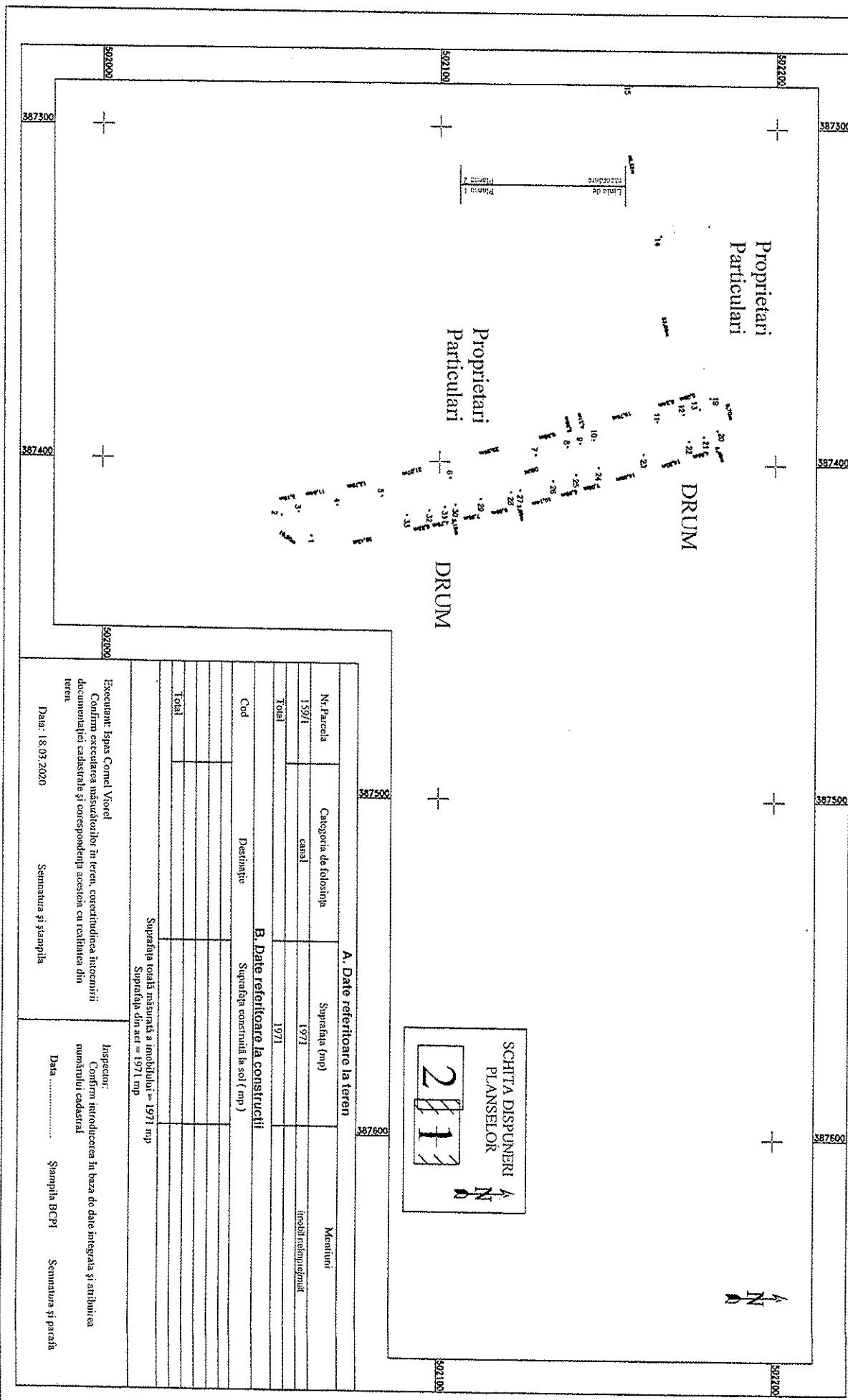

SCHITA DISPUNERI
PLANSELOR
2/1/3
N

A. Date referitoare la teren

Nr.Parcela	Categoria de folosinta	Suprafata (mp)	Mentiiuni
15971	casă	1971	imobil nelucrezând
Total		1971	

B. Date referitoare la constructii

Cod	Destinație	Suprafata construită la sol (mp)
Total		

Suprafata totala măsurață a imobilului = 1971 mp
Suprafata din art = 1971 mp

Executant: Ispas Cornel Viorel
Confirm executarea măsurătorilor în teren, corectitudinea întocmirii documentației cadastrale și corespondența acesteia cu realitatea din teren.

Data: 18.03.2020

Semnatura și ștampila

Inspector:
Confirm introducerea în baza de date integrala și atribuirea numărului cadastral

Data

Ștampila BCP1

Semnatura și parafă

Plan de amplasament și delimitare a imobilului
Scara 1 : 1000

Anexa nr.1.35

Nr.cadastral :	Suprafața măs. : 1971 mp	Adresa imobilului : Imobilul este situat în extravilanul UAT SEBES, ID 5661, sector 8, jud. Alba.
U.A.T. : SEBES		

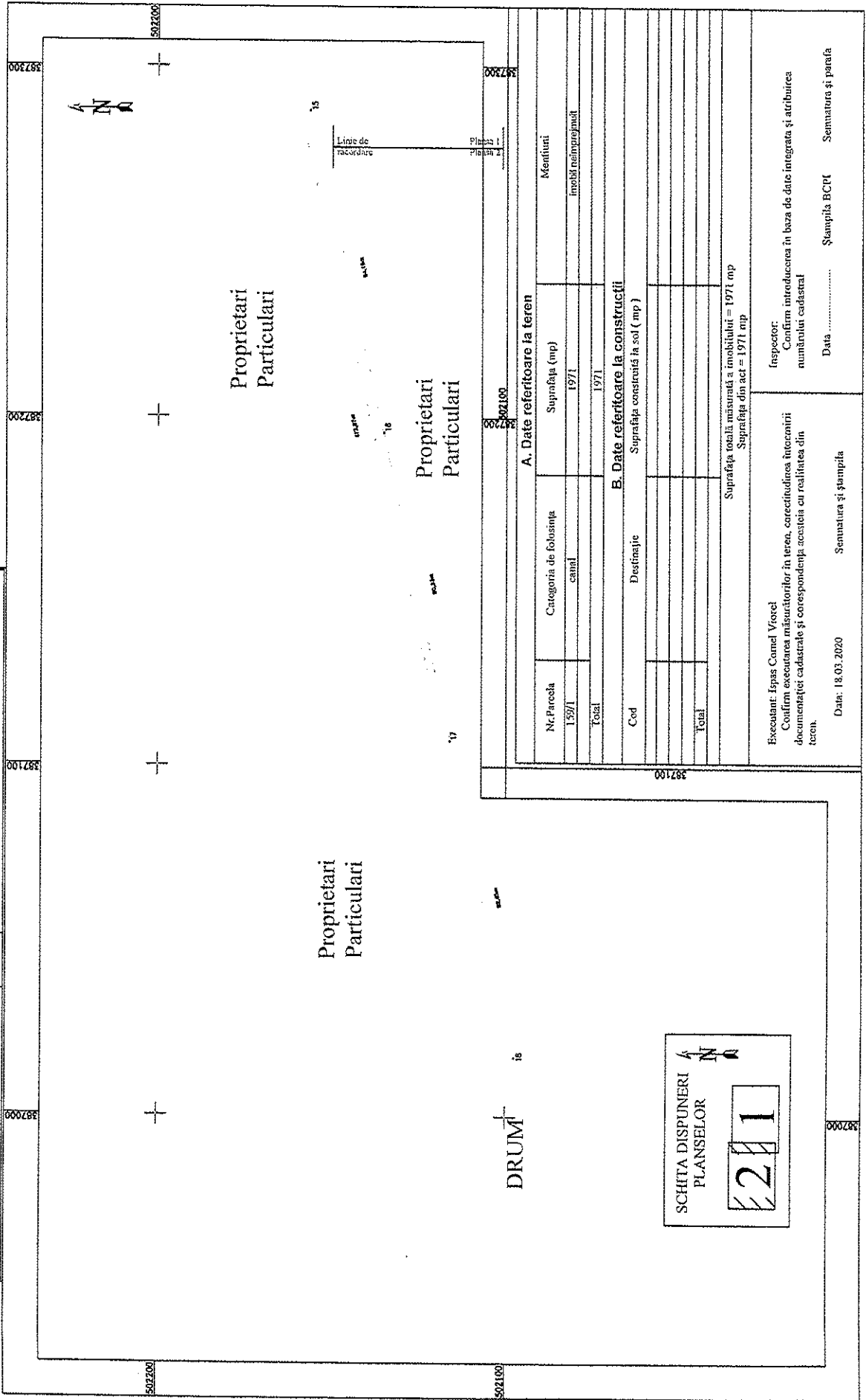

Nr.Parcele	Categoria de folosință	Suprafața (mp)	Menteni
159/1	casă	1971	imobil nelucreț
Total		1971	

Cod	Destinație	Suprafața construită la sol (mp)
Total		

Suprafața totală măsurată a imobilului = 1971 mp
Suprafața din act = 1971 mp

SCHITA DISPUNERII
PLANSELOR

211

Executant: Eșas Cornel Viorel
Confirm executarea măsurătorilor în teren, corectitudinea întocmirii documentației cadastrale și corespondența acesteia cu realitatea din teren.

Data: 18.03.2020

Semnatura și ștampila

Inspector:
Confirm introducerea în baza de date integrată și atribuirea numărului cadastral

Data: Ștampila BCVI

Semnatura și parașa

CALCULUL ANALITIC AL SUPRAFETELOR

SISTEM DE PROIECTIE " STEREOGRAFIC 70 "

TERENURI

INVENTAR DE COORDONATE

Nr. Pct.	X [m]	Y [m]
1	502051.629	387422.582
2	502052.697	387416.352
3	502057.768	387415.361
4	502069.394	387413.154
5	502082.880	387410.266
6	502103.187	387404.650
7	502128.205	387397.706
8	502137.434	387395.144
9	502141.250	387384.085
10	502145.296	387382.911
11	502164.274	387387.404
12	502172.189	387385.107
13	502177.067	387383.692
14	502165.097	387332.004
15	502156.196	387287.570
16	502135.217	387195.750
17	502116.234	387107.449
18	502097.488	387016.711
19	502180.232	387380.389
20	502182.456	387389.826
21	502178.394	387391.719
22	502173.928	387393.054
23	502160.225	387397.151
24	502146.751	387401.179
25	502140.044	387403.184
26	502133.386	387405.174
27	502123.673	387408.078
28	502120.942	387408.717
29	502112.100	387410.786
30	502104.653	387412.528
31	502101.552	387413.253
32	502096.930	387414.334
33	502090.285	387415.889

S = 1970.895 mp

EXECUTANT:

Denisa GEO-TOP-STAR S.R.L.prin

ing. Ispas Cornel Viorel

Data: 18.03.2020

PREȘEDINTE DE ȘEDINȚĂ
Consilier local, BOGDAN ADRIAN



SECRETAR GENERAL Municipiul Sebes
VLAD CRISTINA ELENA