

ROMANIA
JUDEȚUL ALBA
MUNICIPIUL SEBES
CONSILIUL LOCAL

HOTĂRÂREA Nr. 183 / 2018

**privind aprobarea documentației cadastrale de primă înscriere
în sistemul integrat de Cadastru și Carte Funciară a imobilului:
intravilanul Municipiului Sebeș, strada Mihail Kogălniceanu, jud. Alba**

Consiliul local al Municipiului Sebeș, jud. Alba;

Întrunit în ședința publică ordinară din data de 26.06.2018, ora 14,00;

Luând în dezbateri proiectul de hotărâre privind aprobarea documentației cadastrale de primă înscriere în sistemul integrat de Cadastru și Carte Funciară a imobilului: intravilanul Municipiului Sebeș, strada Mihail Kogălniceanu, jud. Alba;

Văzând:

- Documentația cadastrală de primă înscriere în sistemul integrat de Cadastru și Carte Funciară a imobilului: intravilanul Municipiului Sebeș, strada Mihail Kogălniceanu, jud. Alba, întocmită de S.C. Denisa Geo-Top-Star S.R.L. - autorizată de ANCPI să execute lucrări de cadastru, geodezie și cartografie, certificat de autorizare Seria RO-B-J nr 065/10.11.2014;

- Expunerea de motive privind aprobarea documentației cadastrale de primă înscriere în sistemul integrat de Cadastru și Carte Funciară a imobilului: intravilanul Municipiului Sebeș, strada Mihail Kogălniceanu, jud. Alba;

- Raportul de specialitate nr.54098/18.06.2018 întocmit de către Compartimentul Patrimoniu și Transport din cadrul Primăriei Municipiului Sebeș;

- H.C.L. nr. 17/2018 privind aprobarea documentației cadastrale de primă înscriere în sistemul integrat de cadastru și carte funciară a imobilelor drumuri vicinale: drum vicinal 1683, drum vicinal 1493, drum vicinal 1875, și străzi - strada Fântânele (tronson 1 și 2), strada Augustin Bena, strada Dobrogeanu Gherea, strada Mihail Kogălniceanu – Municipiul Sebeș;

Având avizul Comisiei pentru amenajarea teritoriului, urbanism, lucrări publice, administrarea domeniului public și privat și al Comisiei pentru agricultură, silvicultură, protecție mediu, monumente naturale și turism din cadrul Consiliului Local al Municipiului Sebeș;

Văzând prevederile Legii nr. 7/1996 Legea cadastrului și a publicității imobiliare și art. 123 alin. 1 și art. 36, alin. 2, lit. c, coroborat cu art. 36 alin (5) lit. a din Legea nr. 215/2001, republicată în 2007 cu modificările și completările ulterioare, coroborat cu prevederile art. 861 alin. (3) din Legea nr. 287/2009 privind Codul Civil.

În baza art. 45 și art. 115 litera b) din aceeași lege,

HOTĂRĂȘTE

Art.1 Se însușește documentația cadastrală de primă înscriere în sistemul integrat de Cadastru și Carte Funciară a imobilului: intravilanul Municipiului Sebeș, strada Mihail Kogălniceanu, jud. Alba.

Art.2 (1) Imobilul parte integrantă în anexă, aflat în intravilanul Municipiului Sebeș cu categoria de folosință – STRADĂ – se va întabula în CF în Domeniul public al Municipiului Sebeș după cum urmează:

(2) Suprafețele aprobate și trecute în Anexa nr. 5 la H.G.R. nr. 974/2002, să se întabuleze definitiv în C.F în favoarea Domeniului Public al Municipiului Sebeș;

(3) Diferențele de suprafețe rezultate din măsurători și Anexa nr. 5 a H.G.R. nr. 974/2002 să se înscrie provizoriu în C.F;

(4) În cazul în care strada cu suprafața măsurată este mai mică decât în Anexa nr. 5 la H.G.R. nr. 974/2002 solicităm înscrierea în CF a suprafeței măsurate în cota de 1/1 părți în favoarea Domeniului Public al Municipiului Sebeș.

Art.3 Documentația cadastrală de primă înscriere în sistemul integrat de Cadastru și Carte Funciară a imobilului: strada Mihail Kogălniceanu – Municipiul Sebeș, însușită prin H.C.L. nr. 17/2018, își încetează valabilitatea cu data aprobării prezentei.

Art.4 Prezenta hotărâre a fost emisă în vederea efectuării demersurilor necesare pentru modificarea H.G.R. nr. 974/2002 Anexa nr. 5 privind atestarea domeniului public al județului Alba precum și a municipiilor, orașelor și comunelor din Județul Alba.

Art.5 De ducerea la îndeplinire a prezentei hotărâri răspunde Primarul Municipiului Sebeș, prin Compartimentul Patrimoniu și Transport.

Art.6 Prezenta hotărâre poate fi atacată de către persoanele îndreptățite, în termenul și în condițiile prevăzute de Legea nr. 554/2004, privind contenciosul administrativ, cu modificările și completările ulterioare.

Prezenta hotărâre va fi afișată, se va publica pe site-ul primăriei și în monitorul oficial al Municipiului Sebeș și se comunică:

- Instituției Prefectului Județului Alba
- Primarului Municipiului Sebeș
- Viceprimarului Municipiului Sebeș
- Arhitectului șef
- Birou Contencios Juridic, Administrație, Transparență Decizională și Arhivă
- Compartimentului Relații Publice, Comunicare și Informatică
- Birou Buget, Finanțe, Contabilitate, Salarizare
- Compartimentul Patrimoniu și Transport
- Aparatului permanent al Consiliului Local Sebeș

Sebeș la 26.06.2018

PREȘEDINTE DE ȘEDINȚĂ
Consilier local,
MITUȚ CRISTIAN NICOLAE

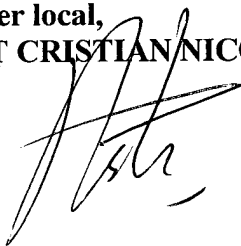

CONTRASEMNEAZĂ
SECRETAR MUNICIPIU
VLAD CRISTINA ELENA



Total consilieri locali	19
Prezenți	18
Pentru	18
Împotrivă	-
Abțineri	-

Anexa la HCL 183/2018

DOCUMENTAȚIE CADASTRALĂ

RECEPȚIE TEHNICĂ

**STR.MIHAIL KOGALNICEANU
MUNICIPIUL SEBES
JUDETUL ALBA**

**BENEFICIAR:
MUNICIPIUL SEBES**

**EXECUTANT:
S.C. Denisa Geo-Top-Star S.R.L.**

ing. ISPAS Cornel Viorel

MEMORIU TEHNIC

1. Denumirea lucrării:

PLAN TOPOGRAFIC întocmit pentru STUDIUL DE FEZABILITATE în vederea construirii unei piste de biciclete pe strada "MIHAIL KOGALNICEANU" din municipiul Sebes, județul Alba.

Beneficiarul lucrării: MUNICIPIUL SEBES.

2. **Executant:** S.C. DENISA GEO-TOP-STAR S.R.L., deținătoare a autorizație categoria III, seria RO-B-J, nr. 0605/2014, prin persoana fizică autorizată ing. ISPAS Cornel Viorel, deținător al autorizației categoria B, seria RO-AB-F, nr. 0066/2010.

3. Date referitoare la imobil:

Adresa: STR. MIHAIL KOGALNICEANU, MUNICIPIUL SEBES, județul ALBA,
Suprafața studiată S = 36767 mp.

Zona studiată se află în proprietatea MUNICIPIULUI SEBES,

Date referitoare la situația propusă: Lucrarea are ca scop STUDIUL DE FEZABILITATE în vederea construirii unei piste de biciclete pe strada "MIHAIL KOGALNICEANU" din municipiul Sebes, județul Alba.

4. Operațiuni topo-cadastrale efectuate:

- Instrumente topografice și geodezice folosite:

Operațiunile de măsurători la teren au fost realizate utilizând următoarele echipamente topografice:

- GPS RTK Leica 1200 cu conectare prin GSM la stația permanentă ROMPOS ALBA IULIA,
- STAȚIE TOTALĂ LEICA TC 1105, prin determinare în prealabil a punctelor de coordonate cu ajutorul GPS Leica 1200.

- Aplicații software folosite:

- procesarea vectorilor și compensarea rețelei GPS au fost realizate în timp real în sistem de proiecție Stereo, în programe de specialitate.
- planurile au fost întocmite cu ajutorul programelor de prelucrare grafică.

- Metode de măsurare utilizate:

- măsurătorile s-au efectuat cu aparatura GPS prin metoda RTK – corecțiile diferențiale fiind obținute de la serviciul ROMPOS - STAȚIA PERMENENTA ALBA IULIA.

Data: 26.10.2017

EXECUTANTĂ,
S.C. Denisa Geo-Top-Star S.R.L.,
prin ing. Ispas Cornel Viorel

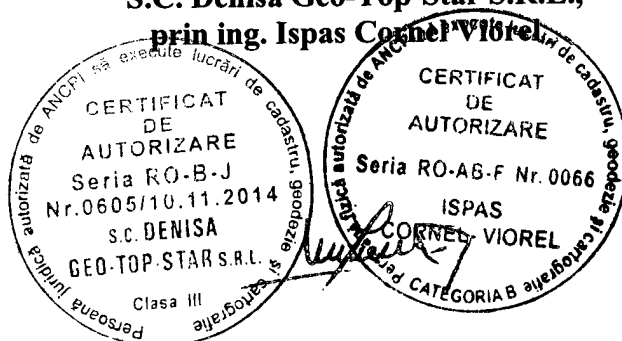

**CALCULUL ANALITIC AL SUPRAFETELOR
SISTEM DE PROIECTIE " STEREOGRAFIC 70 "**

TERENURI

INVENTAR DE COORDONATE

Nr. Pct.	X [m]	Y [m]
2046	496544.298	388323.891
2047	496564.834	388324.525
785	496574.875	388325.097
2048	496578.391	388325.297
781	496598.443	388326.202
779	496604.408	388326.471
767	496611.371	388326.785
766	496611.747	388326.873
765	496614.016	388327.023
764	496614.315	388327.045
758	496617.716	388327.075
756	496618.723	388327.120
755	496619.582	388327.155
754	496622.839	388327.335
748	496628.874	388327.589
742	496634.166	388327.825
740	496639.301	388328.096
732	496646.858	388328.475
729	496650.093	388328.611
671	496655.162	388328.770
2049	496662.071	388329.122
2050	496667.045	388329.362
661	496667.224	388329.380
654	496669.096	388329.399
652	496672.126	388329.535
640	496677.073	388329.714
639	496681.759	388330.004
638	496684.987	388330.156
631	496687.198	388330.161
629	496692.610	388330.480
554	496700.966	388330.901
553	496703.947	388331.036
551	496705.109	388331.078
548	496710.167	388331.272
538	496713.647	388331.461
537	496716.402	388331.591
529	496723.833	388331.853
527	496728.115	388332.108
519	496740.080	388332.683
499	496753.223	388332.979
497	496769.193	388333.498
1961	496795.111	388334.297

217	497072.671	388356.402
211	497099.375	388357.645
209	497105.694	388357.935
194	497105.598	388361.351
2053	497105.462	388365.690
2054	497107.223	388365.731
195	497107.439	388361.178
199	497108.664	388361.176
197	497110.267	388361.220
203	497114.056	388361.367
2055	497120.058	388361.600
202	497120.015	388359.424
192	497126.550	388359.704
191	497126.349	388364.655
2056	497125.979	388371.613
189	497125.690	388371.300
184	497132.307	388371.613
2057	497132.033	388376.277
183	497133.882	388376.277
182	497134.002	388374.967
179	497143.890	388375.411
2058	497146.533	388375.530
178	497153.125	388373.313
175	497153.160	388373.595
174	497153.160	388366.932
173	497153.376	388362.098
165	497159.749	388362.325
164	497159.692	388364.317
2059	497159.507	388369.243
2060	497161.477	388369.256
163	497161.514	388365.626
166	497171.378	388366.004
167	497171.401	388366.769
2061	497173.913	388366.902
168	497174.026	388363.804
149	497180.572	388364.041
138	497195.654	388361.426
137	497196.183	388355.280
136	497200.765	388355.545
2062	497200.474	388359.870
126	497205.804	388359.972
128	497214.681	388360.347
127	497216.223	388360.568
2063	497216.585	388360.662
118	497216.597	388360.062

905	497637.536	388369.658
904	497639.949	388369.845
906	497645.317	388370.015
910	497663.817	388370.661
924	497688.334	388371.574
970	497712.452	388371.635
985	497756.896	388379.174
987	497779.806	388372.125
988	497794.845	388372.352
2068	497799.354	388336.155
1044	497798.567	388334.569
1045	497754.220	388329.301
1046	497749.633	388327.708
1049	497701.501	388333.559
1050	497695.321	388332.222
2069	497654.485	388329.872
1120	497590.249	388329.715
1124	497585.126	388324.383
1125	497585.219	388324.383
1127	497580.376	388324.213
1128	497576.532	388324.028
1130	497574.433	388324.085
1131	497572.755	388323.961
1134	497564.857	388323.533
1133	497563.644	388323.461
1137	497557.920	388323.251
1138	497557.171	388321.774
2070	497536.260	388342.417
1195	497534.717	388333.874
1221	497457.015	388336.780
1235	497428.631	388336.780
1243	497386.174	388335.115
1251	497346.854	388333.692
1397	497335.952	388333.298
1406	497311.944	388332.386
1410	497282.771	388331.305
1414	497259.123	388330.483
1426	497235.211	388329.695
1435	497232.439	388329.529
1428	497225.283	388329.271
1442	497206.640	388328.551
1447	497163.788	388326.848
1453	497134.040	388325.842
1467	497096.644	388324.461
232	497076.187	388323.640
9874	497074.774	388321.560

339	496877.622	388314.834
2081	496874.486	388314.837
2082	496874.237	388314.827
340	496873.893	388314.810
465	496869.474	388314.592
466	496869.482	388314.427
2083	496866.093	388314.260
457	496865.742	388314.275
2084	496862.751	388314.401
449	496862.345	388314.393
439	496853.521	388313.951
2085	496850.528	388313.955
433	496850.291	388313.984
430	496845.501	388313.857
431	496845.445	388313.648
422	496841.544	388313.520
414	496837.781	388313.598
404	496826.626	388313.244
395	496821.454	388313.088
391	496820.377	388313.044
2086	496820.069	388313.044
390	496815.160	388312.810
385	496803.573	388312.288
384	496803.522	388315.852
376	496789.942	388315.699
364	496782.487	388315.713
356	496777.260	388315.527
355	496771.865	388315.401
350	496767.313	388315.298
569	496752.665	388314.870
581	496742.351	388314.666
582	496738.375	388314.532
591	496733.446	388314.333
592	496728.376	388314.106
600	496723.605	388313.820
609	496718.405	388313.599
616	496709.205	388313.266
617	496703.909	388313.025
624	496698.563	388312.842
681	496687.836	388312.523
683	496686.792	388312.455
684	496685.229	388312.448
685	496681.557	388312.339
686	496679.859	388312.248

1933	496846.973	388336.301
1932	496851.674	388336.495
1930	496863.928	388336.869
1929	496863.900	388336.183
318	496864.297	388336.224
317	496868.358	388336.181
314	496874.185	388336.457
313	496878.041	388336.571
309	496883.697	388336.766
308	496884.654	388336.813
306	496887.486	388336.853
304	496892.774	388337.033
2051	496896.120	388337.118
302	496897.709	388337.159
300	496902.822	388337.258
275	496911.909	388338.545
274	496911.895	388338.782
276	496926.594	388339.500
272	496940.958	388339.698
269	496949.837	388339.093
268	496954.909	388339.245
1806	496965.729	388339.644
266	496976.979	388340.096
265	496979.914	388340.288
264	496982.661	388340.330
262	496991.387	388340.571
1791	496995.145	388340.726
2052	496999.583	388340.869
259	497000.827	388340.869
258	497005.751	388341.143
256	497007.168	388341.206
255	497010.547	388341.395
252	497016.027	388341.563
251	497019.447	388341.743
249	497027.572	388341.956
1689	497029.185	388342.020
1688	497033.429	388342.135
1699	497038.310	388342.351
231	497041.365	388342.428
230	497044.875	388342.448
228	497050.119	388343.046
226	497052.428	388343.193
225	497057.095	388343.306
224	497058.289	388343.291
222	497063.314	388343.782
220	497064.947	388343.889
219	497068.231	388344.052
218	497073.620	388344.425

114	497234.012	388361.065
2064	497239.917	388361.512
109	497239.938	388360.912
108	497246.344	388361.147
107	497248.972	388361.233
2065	497252.590	388361.361
106	497252.591	388360.761
105	497253.349	388360.780
104	497259.330	388361.360
103	497259.189	388361.402
102	497256.191	388361.499
101	497260.193	388361.671
92	497272.035	388362.137
91	497279.666	388362.479
90	497281.141	388362.602
89	497283.230	388362.515
88	497285.870	388362.687
87	497303.052	388363.459
86	497312.635	388363.816
85	497315.246	388363.952
84	497319.236	388364.146
83	497322.468	388364.255
82	497326.410	388364.430
65	497362.950	388371.427
42	497389.867	388372.143
31	497414.277	388372.519
35	497418.904	388373.720
2066	497427.993	388373.785
30	497427.177	388373.899
29	497428.035	388372.728
26	497432.719	388372.809
22	497441.408	388373.253
15	497449.990	388373.568
14	497451.058	388373.576
13	497452.033	388373.523
12	497464.311	388374.027
9	497466.213	388374.130
6	497489.961	388375.131
856	497492.982	388364.525
1	497507.003	388365.112
864	497513.675	388365.293
863	497514.455	388365.319
869	497520.826	388365.475
876	497563.362	388367.087
877	497569.683	388367.381
2067	497601.597	388368.378

243	497053.363	388311.124
242	497058.348	388311.064
2073	497058.348	388320.924
241	497054.932	388320.877
239	497051.597	388320.657
2074	497046.880	388320.206
238	497046.885	388320.506
236	497042.453	388320.193
235	497039.313	388319.994
1712	497022.553	388319.688
233	497020.862	388319.651
234	497013.774	388319.550
278	497010.318	388319.474
280	497006.112	388319.495
281	497001.285	388319.402
282	497001.240	388319.241
284	496997.031	388319.140
285	496992.960	388319.131
287	496982.521	388318.681
289	496974.344	388318.428
291	496968.621	388318.280
292	496964.612	388318.159
293	496964.235	388318.034
2075	496959.741	388317.962
295	496959.740	388318.102
296	496958.144	388318.093
297	496956.393	388318.034
299	496954.954	388318.034
320	496949.538	388317.699
321	496943.084	388317.392
322	496941.057	388317.304
323	496939.294	388317.267
324	496935.101	388317.203
326	496924.840	388316.799
327	496920.096	388316.589
329	496915.122	388316.440
330	496910.811	388316.205
331	496906.026	388316.006
333	496896.942	388315.611
334	496893.447	388315.527
2076	496891.237	388315.478
335	496888.264	388315.358
2077	496887.847	388315.341
2078	496884.386	388315.084
2079	496882.903	388314.974
337	496882.557	388314.964
2080	496877.976	388314.834

712	496651.117	388311.425
719	496642.693	388310.990
851	496636.456	388310.797
850	496635.090	388310.758
835	496628.576	388310.568
828	496624.649	388310.455
821	496613.132	388309.960
819	496608.223	388309.866
808	496603.177	388309.733
806	496598.125	388309.573
799	496591.435	388309.289
796	496574.788	388308.714
795	496564.788	388308.475
793	496554.394	388308.062
789	496545.161	388307.782

S=36767 mp

Executanta:

SC Denisa Geo-Top-Star SRL
 Serie RO-B-J, nr. 0605/10.11.2014
 CUI 9163141, reprezentată
 de ing. Ispas Cornel Viorel
 aut. cat. B, serie RO-AB-E
 nr.0066/2010

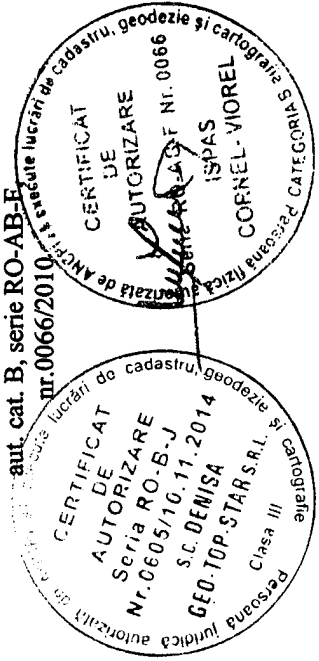

Data: 24.10.2017

497550

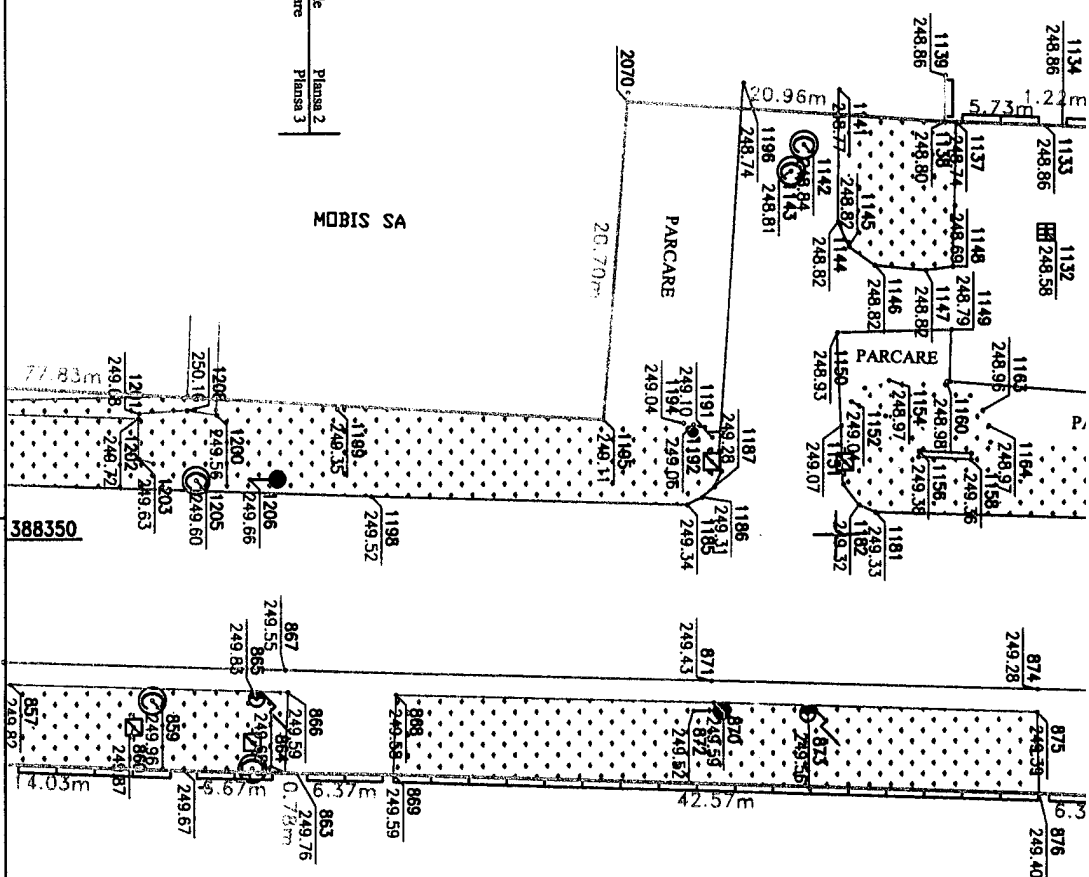

Linie de	Planşa 2
recordare	Planşa 3

AN.O.P.I.
O.C.P.I. ALBA
BIROU DE CADASTRU ŞI PUBLICITATE
IMOBILIARĂ SEBES
INTRARE NR. 15968
19 DEC 2017

388400

497550

3
4
5
6
7
8
9

LEGENDA

	Canal/Rauru/Rigola		Podet
	Saip din beton		Limita de proprietate
	Saip din lemn		Constructie
	Saip din metal		Drum
	Punct topografic coast		Gaz
	Canal / Canal		Hidrant
	Camin / Pluvial		Record gaz
	Placa betonata		Arstisor gaz
	Trocur		Zona verde
	Zona studiată		Acces
	Indicator rutier		Imobilie cu pozitie eronata in Sistem de Protectie STEREOGRAFIC 1970, Imobilie baza de date old

SC DENISA-GEO-TOP-STAR SRL
Aut. RO-B-J nr. 0605

CERTIFIC AMPLASAMENT,
Primar al Municipiului Sebes

Doi Nistor
MUNICIPIUL SEBES
Județul Alba

CERTIFICAT de autorizare lucrării de construcție în terenul de construcție nr. 10065
Denumire: SC DENISA-GEO-TOP-STAR SRL
Masurat de: SPAS CORNEI VIOREL
Desenat de: SPAS CORNEI VIOREL
Verificat de: ED. TOP-STAR SRL
Aprobat de: [Signature]

CERTIFICAT de autorizare lucrării de construcție în terenul de construcție nr. 10065
Denumire: SC DENISA-GEO-TOP-STAR SRL
Masurat de: SPAS CORNEI VIOREL
Desenat de: SPAS CORNEI VIOREL
Verificat de: ED. TOP-STAR SRL
Aprobat de: [Signature]

SCARA: 1:500

PLAN TOPOGRAFIC
intocmit pentru studiu de fezabilitate in vederea
construirii unei piste de biciclete pe strada "MIHAIL
KOGALNICEANU" din mun. Sebes, jud. Alba

TERITORIUL ADMINISTRATIV
SEBES
JUDEȚUL ALBA

PLAN TOPOGRAFIC

SCARA 1:500

Plan topografic întocmit pentru studiu de fezabilitate în vederea construirii unei piste de biciclete pe strada "MIHAIL KOGALNICEANU" din mun. Sebes, jud. Alba
Beneficiar: Municipiul Sebes.
Adresa imobilului: mun. Sebes, jud. Alba.

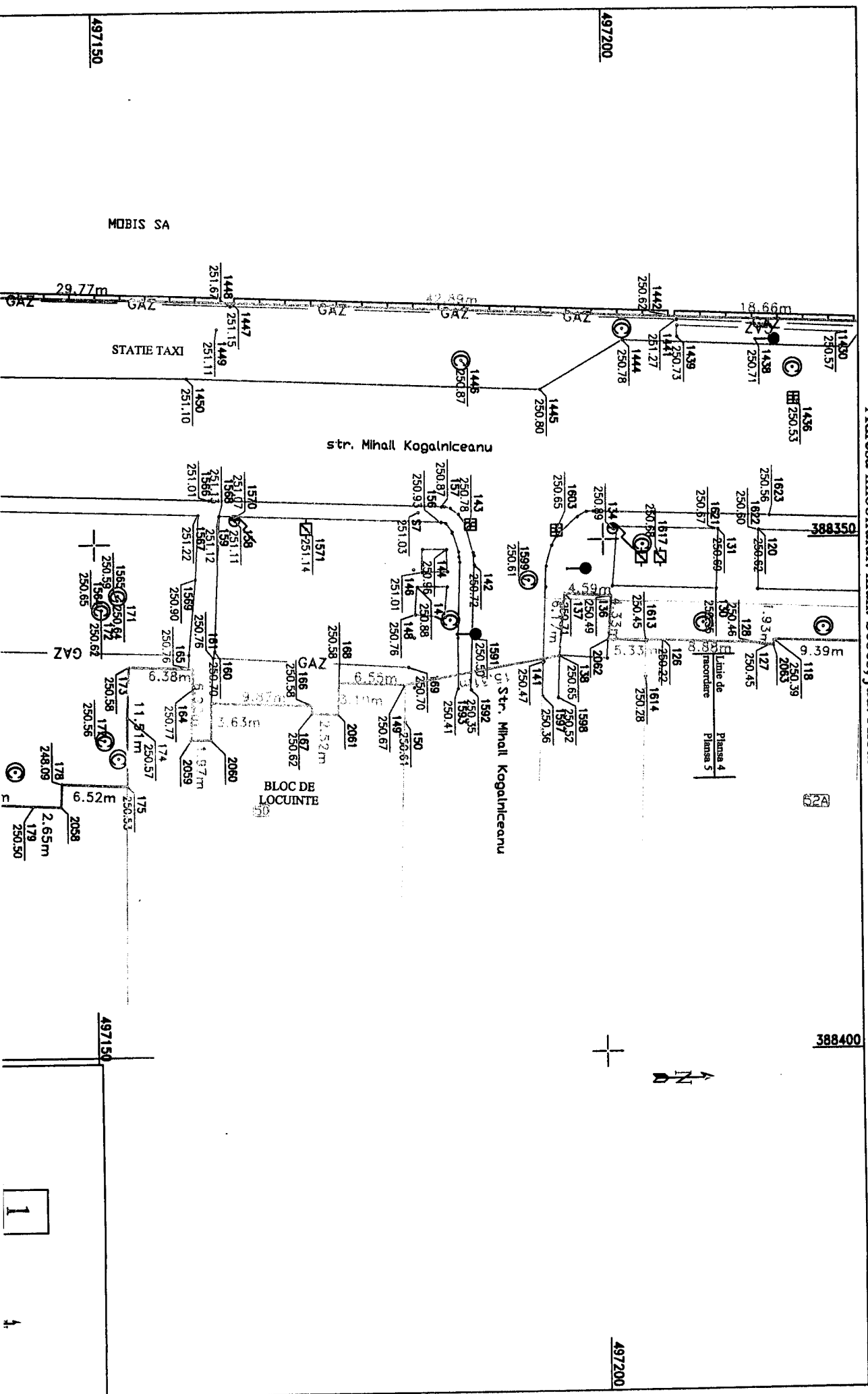

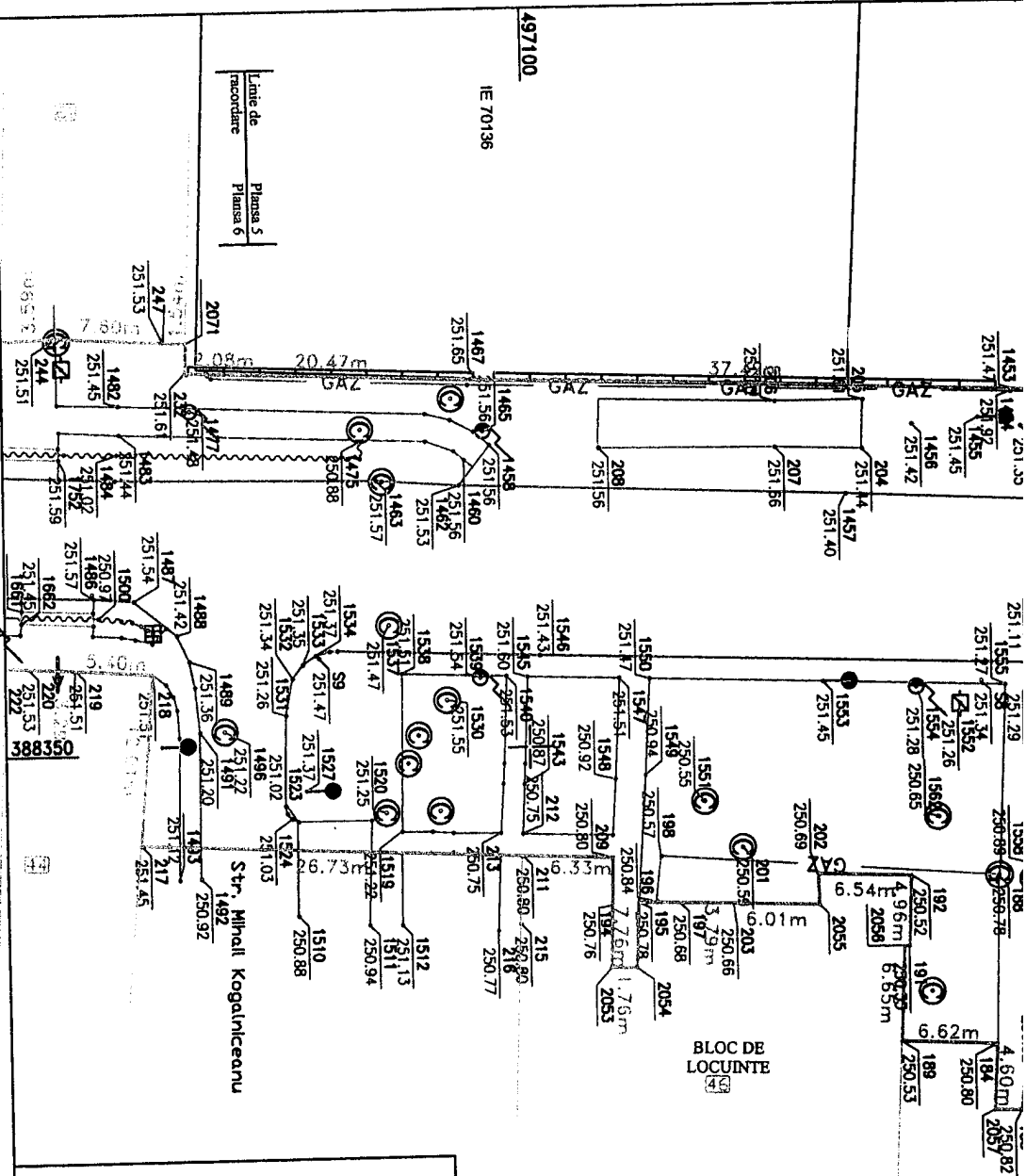

388400

497100

C.O.P.I.
O.C.P.L. ALBA
BIROU DE CADASTRU SI PUBLICITATE
IMOBILIARA SEBES
INTRARE NR. 10
ZI

19. DEZ. 2017

LEGENDA

<ul style="list-style-type: none"> Canal/Raur/Perau/Rigola Salp din beton Salp din lemn Salp din metal Punct topografic cotat Canal / Canal Canin / Fluviul Placa Betonata Trotuar Zona studiana Indicator rutier 	<ul style="list-style-type: none"> Podet Limita de proprietate Constructie Drum Gaz Hidrant Record gaz Aerisitor gaz Zona Verde Acces Imobilie cu pozitie eronata in Sistem de Protectie STEREOGRAFIC 1970. Imobilie bazata de date old.
---	--

SC DENISA-GEO-TOP-STAR SRL
Aut. RO-B-J nr. 0605

PLAN TOPOGRAFIC
intocmit pentru studiu de fezabilitate in vederea
construirii unei piste de biciclete pe strada "MIHAIL
KOGALNICEANU" din mun. Sebes, jud. Alba

CERTIFICAM PLASAMENT
Primar al Municipiului Sebes
Dorin NISTOR
Municipiul Sebes
Judetul Alba

Masurat de SPAS CORNEL VIORDEA
RO-B-J nr. 0605
Desenat de SPAS CORNEL VIORDEA
RO-B-J nr. 0605
Verificat de P. STARS SRL
CORNEL VIORDEA
CATEGORIA 3
Clasa III

TERITORIUL ADMINISTRATIV
JUDETUL ALBA

1:500

PLAN TOPOGRAFIC
SCARA 1:500

Plan topografic intocmit pentru studiu de fezabilitate in vederea construirii unei piste de biciclete pe strada "MIHAIL KOGALNICEANU din mun. Sebes, jud. Alba

Beneficiar: Municipiul Sebes.

A. de proiectant: [ilicibil]

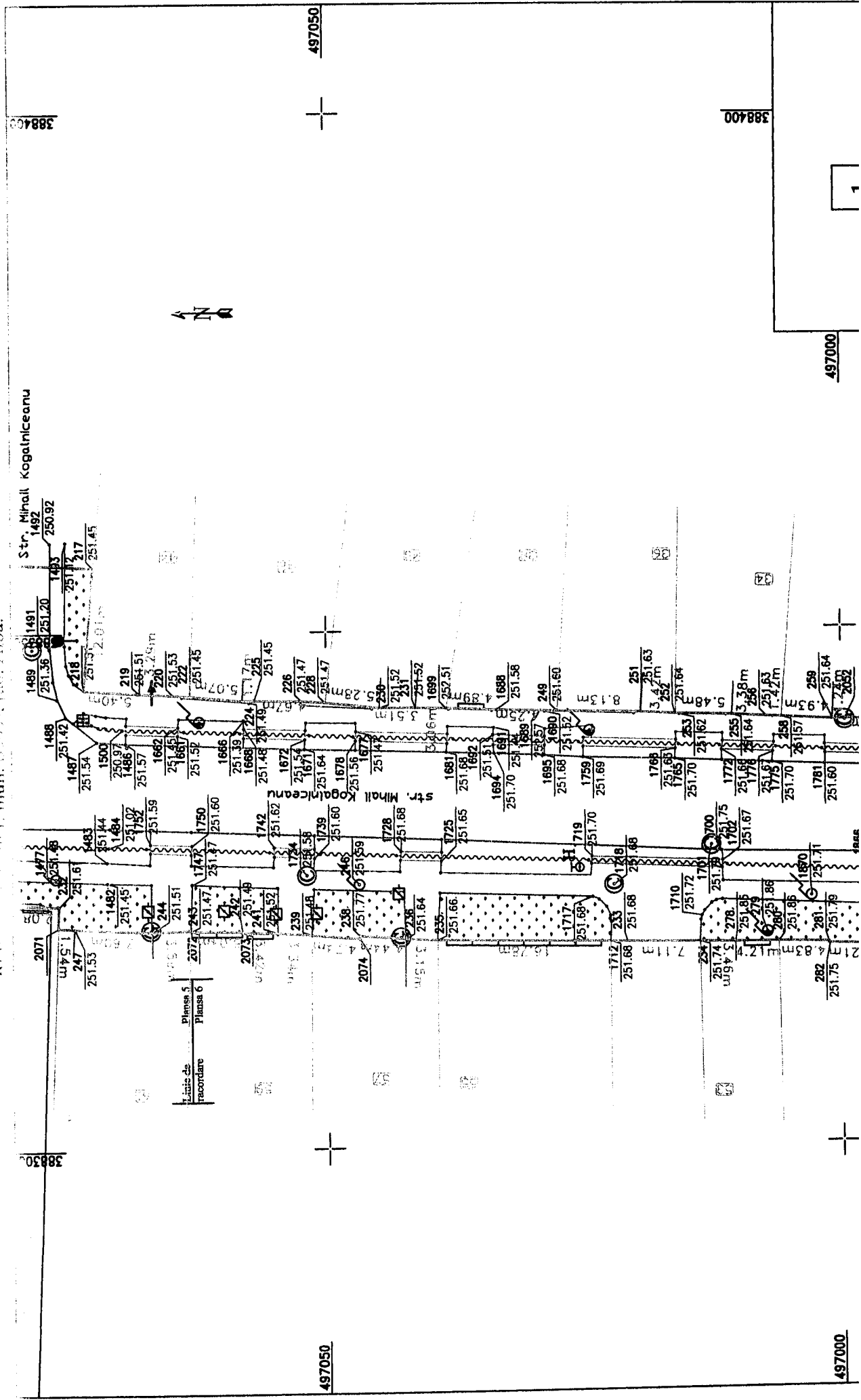

[Handwritten signature]

388400

388400

497050

497000

497050

497000

PLAN TOPOGRAFIC

SCARA 1:500

Plan topografic intocmit pentru studiu de fezabilitate in vederea construirii unei piste de biciclete pe strada "MIHAIL KOGALNICEANU" din mun. Sebes, jud. Alba
Beneficiar: Municipiul Sebes.
Adresa imobilitii: mun. Sebes, jud. Alba.

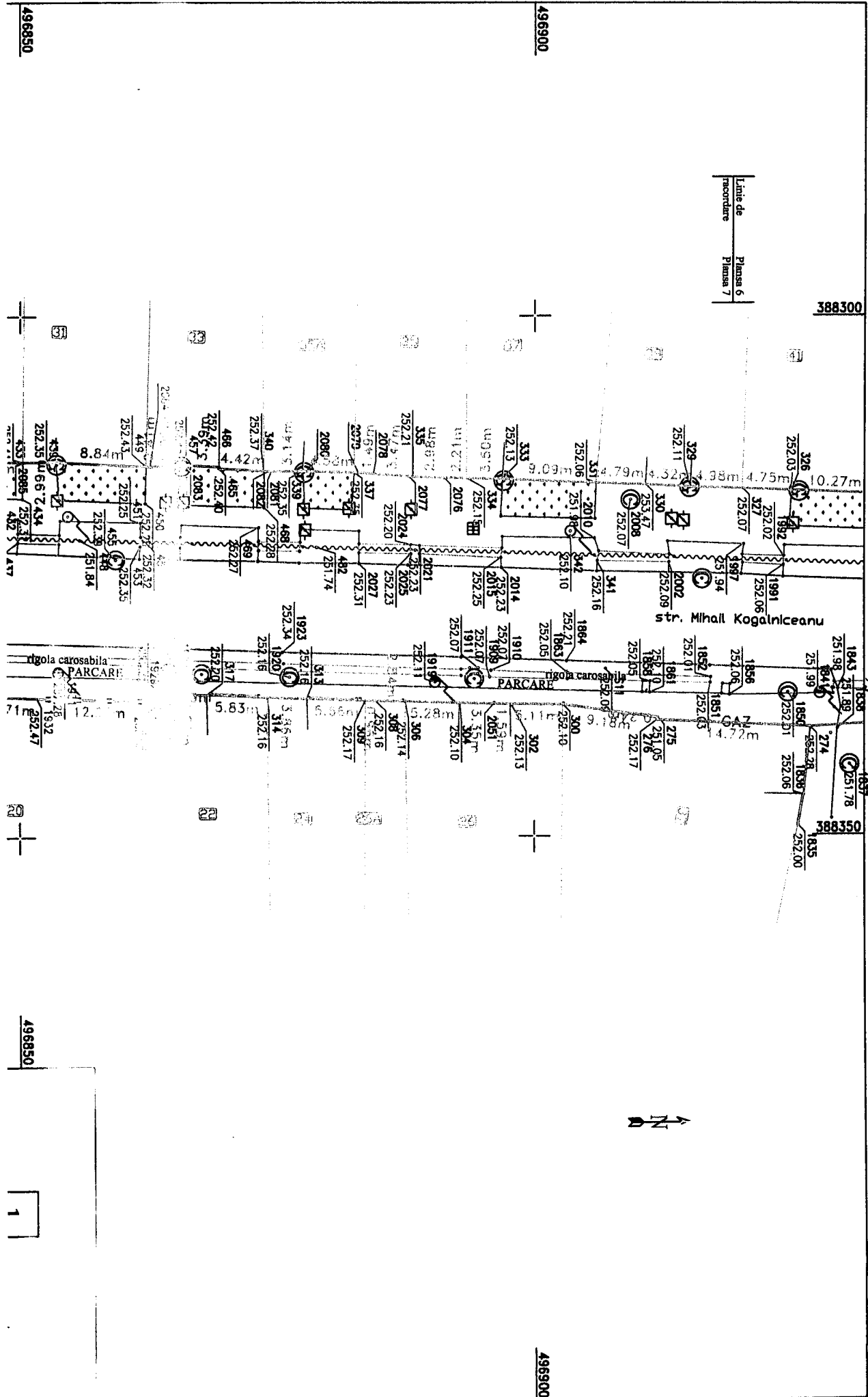

PLAN TOPOGRAFIC

SCARA 1:500

studiu de fezabilitate in vederea construirii unei piste
de biciclete pe traseul de la COMUNA KOGALNICEANU din mun. Sebes, jud. Alba

Proprietar: Municipiul Sebes.

Coordonate: 46° 31' 30" N, 24° 41' 30" E

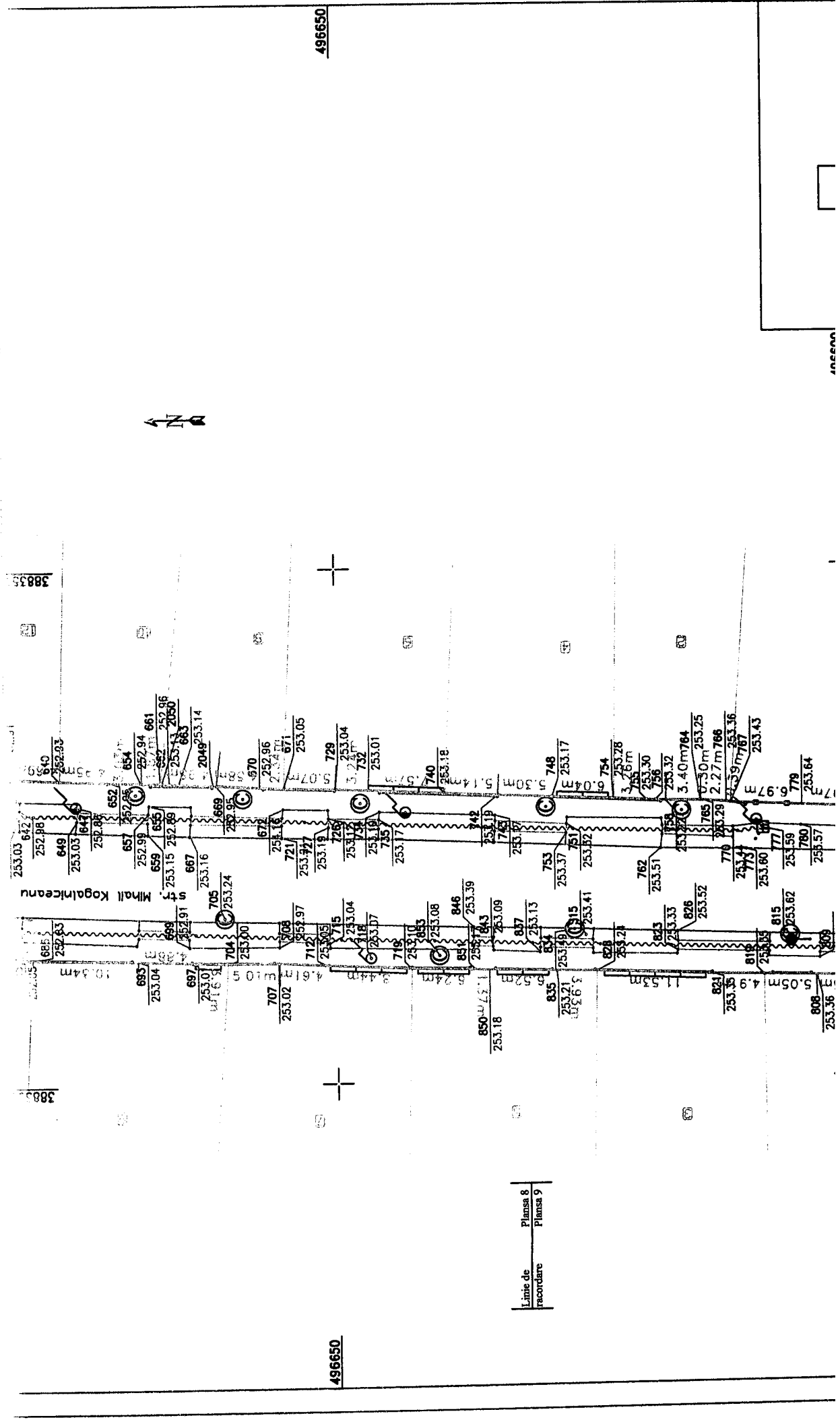

3
4
5
6
7
8
9

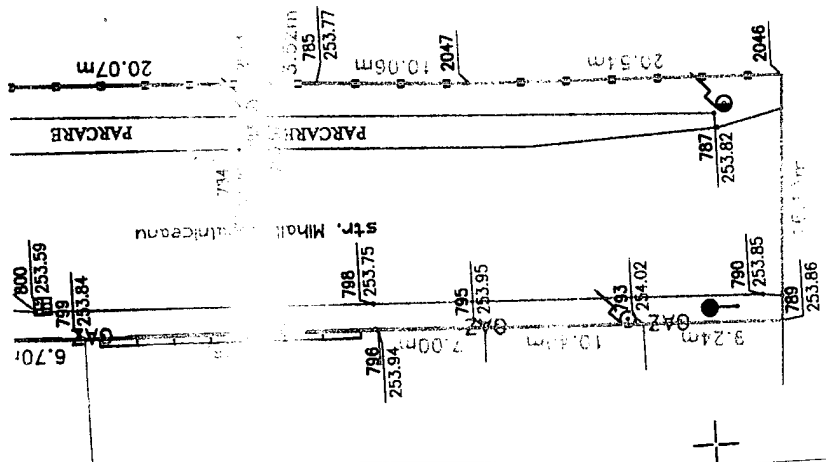

LEGENDA

Canal/Rau/Parau/Rigola	Podet
Stalp din beton	Limita de proprietate
Stalp din lemn	Construcție
Stalp din metal	Drum
780 / 253.85	Gar
Punct topografic cotat	Hidrant
Canin / Canal	Racord gaz
Canin / Pluvial	Artistor gaz
Placa betonata	Zona verde
Trobar	Acces
Zona studiata	Imobile cu pozitie eronata in Sistem de Protectie STEREOGRAFIC 1970, Imobile baza de date old
Indicator rubier	

PLAN TOPOGRAFIC
intocmit pentru studiu de fezabilitate in vederea construirii unei piste de biciclete pe strada "MIHAIL KOGALNICEANU" din mun. Sebes, jud. Alba

TERITORIUL ADMINISTRATIV
SEBES
JUDEȚUL ALBA

SC DENISA-GEO-TOP-STAR SRL
Aut. RO-B-J nr. 0605

CERTIFICAT de autorizare a activitatii de cadastru geodezie și cartografiere

Semnatura
Numele
AUTORIZARE

Mășurat de ISPAS CORNEL VIOREL
Desenat de ISPAS CORNEL VIOREL

ISPAS CORNEL VIOREL
ISPAS CORNEL VIOREL

588350

PREȘEDINTE DE ȘEDINȚĂ
Consilier local,
MITUȚ CRISTIAN NICOLAE



SECRETAR MUNICIPIU
VLAD CRISTINA ELENA

CERTIFIC AMPLASAMENT,
Primar al Municipiului Sebes
Mășurat de
Nistor
MUNICIPIUL
SEBES

496550

388300

496550

388350