

ROMÂNIA
JUDEȚUL ALBA
MUNICIPIUL SEBEȘ
CONSILIUL LOCAL

HOTĂRÂREA Nr. 191 / 2017

privind aprobarea documentatiei cadastrale de dezlipire imobil a imobilului situat administrativ in Sebes, cartier Mircea cel Mare, jud. Alba, inscris in CF nr. 84390 mun. Sebes, nr. de ord. A1, avand numar cadastral 84390 „Drum (Cartier)”, in suprafata de 12.446 mp si modificarea HCL nr. 155/2017 privind aprobarea incheierii unui contract cadru cu Agentia Nationala pentru Locuinte in vederea transmiterii in folosinta gratuita a terenului situat administrativ in Sebes, str. Mircea cel Mare precum si asigurarea din bugetul local a sumelor necesare privind elaborarea documentatiilor tehnico-economice si executiei utilitatilor si dotarilor tehnico-edilitare aferente constructiei in vederea realizarii investitiei „Constructia de locuinte de serviciu in Cartierul Mircea cel Mare, Municipiul Sebes”

Consiliul Local al Municipiului Sebeș, jud. Alba;

Întrunit în ședința, publică, ordinară, din data de 29.08.2017, ora 14,00;

Luand in dezbatare Proiectul de hotarare privind aprobarea documentatiei cadastrale de dezlipire imobil a imobilului situat administrativ in Sebes, cartier Mircea cel Mare, jud. Alba, inscris in CF nr. 84390 mun. Sebes, nr. de ord. A1, avand numar cadastral 84390 „Drum (Cartier)”, in suprafata de 12.446 mp si modificarea HCL nr. 155/2017 privind aprobarea incheierii unui contract cadru cu Agentia Nationala pentru Locuinte in vederea transmiterii in folosinta gratuita a terenului situat administrativ in Sebes, str. Mircea cel Mare precum si asigurarea din bugetul local a sumelor necesare privind elaborarea documentatiilor tehnico-economice si executiei utilitatilor si dotarilor tehnico-edilitare aferente constructiei in vederea realizarii investitiei „Constructia de locuinte de serviciu in Cartierul Mircea cel Mare, Municipiul Sebes”

Văzând:

- HCL nr. 155/2017 privind aprobarea incheierii unui contract cadru cu Agentia Nationala pentru Locuinte in vederea transmiterii in folosinta gratuita a terenului situat administrativ in Sebes, str. Mircea cel Mare precum si asigurarea din bugetul local a sumelor necesare privind elaborarea documentatiilor tehnico-economice si executia utilitatilor si dotarilor tehnico-edilitare aferente constructiei in vederea realizarii investitiei „Constructia de locuinte de serviciu in Cartierul Mircea cel Mare, Municipiul Sebes”

- Adresa Agentiei Nationale pentru Locuinte nr. 16922/09.08.2017, inregistrata la institutia noastra cu nr. 26114/09.08.2017, prin care se solicita comunicarea pana la data de 31.08.2017 a extrasului de Carte Funciara pentru suprafata de teren 3115 mp;

- Documentatia cadastrala de dezlipire imobil pentru imobilul situat administrativ in Sebes, cartier Mircea cel Mare, jud. Alba, inscris in CF nr. 84390 mun. Sebes, nr. de ord. A1, avand numar cadastral 84390 „Drum (Cartier)”, in suprafata de 12.446 mp, intocmita de catre Mihet Dan – Persoana fizica autorizata de ANCPI sa execute lucrari de cadastru, geodezie si cartografie, Certificat de autorizare Serie RO-AB-F Nr. 0200

- Expunerea de motive privind aprobarea documentatiei cadastrale de dezlipire imobil a imobilului situat administrativ in Sebes, cartier Mircea cel Mare, jud. Alba, inscris in CF nr. 84390 mun. Sebes, nr. de ord. A1, avand numar cadastral 84390 „Drum (Cartier)”, in suprafata de 12.446 mp si modificarea HCL nr. 155/2017 privind aprobarea incheierii unui contract cadru cu Agentia Nationala pentru Locuinte in vederea transmiterii in folosinta gratuita a terenului situat administrativ in Sebes, str. Mircea cel Mare precum si asigurarea din bugetul local a sumelor necesare privind elaborarea documentatiilor tehnico-economice si executiei utilitatilor si dotarilor tehnico-edilitare aferente constructiei in vederea realizarii investitiei „Constructia de locuinte de serviciu in Cartierul Mircea cel Mare, Municipiul Sebes”;

- Raportul de specialitate nr.27260/23.08.2017 întocmit de către Compartimentul Patrimoniu si Transport din cadrul Primăriei Municipiului Sebeș, privind aprobarea documentatiei cadastrale de dezlipire imobil a imobilului situat administrativ in Sebes, cartier Mircea cel Mare, jud. Alba,

inscris in CF nr. 84390 mun. Sebes, nr. de ord. A1, avand numar cadastral 84390 „Drum (Cartier)”, in suprafata de 12.446 mp si modificarea HCL nr. 155/2017 privind aprobarea incheierii unui contract cadru cu Agentia Nationala pentru Locuinte in vederea transmiterii in folosinta gratuita a terenului situat administrativ in Sebes, str. Mircea cel Mare precum si asigurarea din bugetul local a sumelor necesare privind elaborarea documentatiilor tehnico-economice si executiei utilitatilor si dotarilor tehnico-edilitare aferente constructiei in vederea realizarii investitiei „Constructia de locuinte de serviciu in Cartierul Mircea cel Mare, Municipiul Sebes”;

Având avizul Comisiei pentru învățământ, cultură, sport, agrement, monumente istorice protecție socială, protecție copii, culte, sănătate și familie și al Comisiei pentru administrație publică locală, juridică și de disciplină din cadrul Consiliului Local Sebeș ;

Văzând prevederile Legii nr. 7/1996 Legea cadastrului si a publicitatii imobiliare si art. 123 alin. 1 si art. 36, alin. 2, lit.c, coroborat cu art. 36 alin(5) lit.a din Legea nr. 215/2001, republicată în 2007 cu modificările și completările ulterioare, coroborat cu prevederile art. 861 alin. (3) din Legea 287/2009 privind Codul Civil.

Văzând prevederile art. 123 alin. 1 si art. 36, alin. 2, lit.c, coroborat cu art. 36 alin(5) lit.a din Legea nr. 215/2001, republicată în 2007 cu modificările și completările ulterioare, cu prevederile art. 861 alin. (3) din Legea 287/2009 privind Codul Civil, ale art. 2 alin 6 ind. 1 si alin 8 din Legea 152/1998 privind înființarea Agenției Naționale pentru Locuințe republicata, art. 13 alin 2 din HG 719/2016 pentru aprobarea Programului "Construcția de locuințe de serviciu" si art. 11 din Legea 114/1996 – legea locuintei (republicata)

În baza art.45 și art.115 litera b) din aceeași lege,

HOTĂRĂȘTE

Art. 1. Se insuseste documentatia cadastrala de dezlipire imobil a imobilului situat administrativ in Sebes, cartier Mircea cel Mare, jud. Alba, inscrist in CF nr. 84390 mun. Sebes, nr. de ord. A1, avand numar cadastral 84390 „Drum (Cartier)”, in suprafata de 12.446 mp, cuprinsa in anexa nr. 1 care face parte integranta din prezenta hotarare.

Art. 2. (1) Se aproba documentatia cadastrala de dezlipire a imobilului situat administrativ in Sebes, cartier Mircea cel Mare, jud. Alba, apartinand domeniului public al Municipiului Sebes, inscrist in CF nr. 84390 mun. Sebes, nr. de ord. A1, avand numar cadastral 84390 „Drum (Cartier)”, in suprafata de 12.446 mp, astfel:

Lotul 1 – format din: - parcela cu nr. cadastral „Drum (Cartier)” in suprafata de 3115 mp. Acest lot are ca proprietar Statul Roman (Municipiul Sebes), in cota de 1/1 parti.

Lotul 2 – format din: - parcela cu nr. cadastral „Drum (Cartier), in suprafata de 9331 mp. Acest lot are ca proprietar Statul Roman (Municipiul Sebes), in cota de 1/1 parti.

(2) Se aproba inscrierea in Cartea Funciara a documentatie cadastrale de dezlipire anexa 1 a prezentei.

Art. 3. (1) Se modifica art. 1 al HCL nr. 155/2017 privind aprobarea incheierii unui contract cadru cu Agentia Nationala pentru Locuinte in vederea transmiterii in folosinta gratuita a terenului situat administrativ in Sebes, str. Mircea cel Mare precum si asigurarea din bugetul local a sumelor necesare privind elaborarea documentatiilor tehnico-economice si executia utilitatilor si dotarilor tehnico-edilitare aferente constructiei in vederea realizarii investitiei „Constructia de locuinte de serviciu in Cartierul Mircea cel Mare, Municipiul Sebes”, in sensul ca suprafata de teren ce face obiectul contractului cadru de transmiterii in folosinta gratuita a terenului situat administrativ in Sebes, str. Mircea cel Mare precum si asigurarea din bugetul local a sumelor necesare privind elaborarea documentatiilor tehnico-economice si executia utilitatilor si dotarilor tehnico-edilitare aferente constructiei in vederea realizarii investitiei „Constructia de locuinte de serviciu in Cartierul Mircea cel Mare, Municipiul Sebes” este de 3115 mp, lot identificat potrivit documentatiei cadastrale de dezlipire in conformitate cu articolul 2 al prezentei.

(2) Contractul cadru de transmitere in folosinta gratuita a terenului situat administrativ in Sebes, str. Mircea cel Mare precum si asigurarea din bugetul local a sumelor necesare privind elaborarea documentatiilor tehnico-economice si executia utilitatilor si dotarilor tehnico-edilitare

aferente constructiei in vederea realizarii investitiei „Constructia de locuinte de serviciu in Cartierul Mircea cel Mare, Municipiul Sebeş” cuprins in Anexa 2 a HCL nr. 155/2017 se va modifica in mod corespunzator, atat din punct de vedere administrativ cat si topografic, dupa indeplinirea formalitatilor de publicitate imobiliara a prezentei hotarari de consiliu.

Art. 4. De ducerea la îndeplinire a prezentei hotărâri răspunde Primarul Municipiului Sebeş, prin Compartimentul Patrimoniu si Transport.

Art. 5. Prezenta hotărâre poate fi atacată de către persoanele îndreptăţite, în termenul şi în condiţiile prevăzute de Legea nr.554/2004, privind contenciosul administrativ, cu modificările şi completările ulterioare.

Prezenta hotărâre va fi afişată, se va publica pe site-ul primăriei şi în monitorul oficial al municipiului Sebeş şi se comunică:

- Instituţiei Prefectului Judeţului Alba
- Primarului municipiului Sebeş
- Viceprimarului municipiului Sebeş
- Arhitectului şef
- Director executiv
- Birou Contencios Juridic, Administraţie, Transparenţa Decizională si Arhiva
- Compartimentului Relaţii Publice, Comunicare si Informatica
- Birou Buget, Finanţe, Contabilitate, Salarizare
- Compartimentul Patrimoniu si Transport
- Aparatului permanent al Consiliului Local Sebeş
- Spitalul Municipal Sebes

Sebeş, 29.08.2017

PREŞEDINTE DE ŞEDINŢĂ
Cons. IPU SIMONA



CONTRASEMNEAZĂ,
SECRETAR MUNICIPIU
VLAD CRISTINA ELENA



2ex MM/CV/CA conţine 3 pagini şi anexa

MEMORIU TEHNIC

1. **Adresa imobil** : intravilanul mun. Sebes , cartier Mircea cel Mare , jud. Alba.
2. **Tipul lucrării**: Documentatie cadastrala de dezlipire imobil.
3. **Scurtă prezentare a situației din teren**: Pentru intocmirea prezentei documentatii cadastrale de dezlipire m-am deplasat in teren unde am identificat imobilul conform Planului Cadastral si a coordonatelor parcelei existente in baza de date a OCPI Alba , acesta fiind situat din punct de vedere administrativ in intravilanul mun. Sebes , cartier Mircea cel Mare , jud. Alba.
4. **Situația juridică a imobilului** : Imobilul care face obiectul prezentei documentatii cadastrale de dezlipire se identifica cu cel inscris in **CFE nr. 84390 a mun. Sebes** , nr. de ord. A1, avand nr. cadastral 84390 ,, Drum (Cartier) “ in suprafata de 12446 mp. si are ca proprietar Statul Roman (Municipiul Sebes) , in cota de 1/1 parti , imobil care la cererea Municipiului Sebes prin primar Nistor Dorin , propun sa fie dezmembrat in 2 noi loturi dupa cum urmeaza :

CF nr. 84390 a U.A.T. Sebes, cu nr. de ord. A1 :

Lotul nr. 1 - format din : - parcela cu nr. cadastral “ Drum (Cartier) “ in suprafata de 3115 mp..

Acest lot are ca proprietar proprietar Statul Roman (Municipiul Sebes) , in cota de 1/1 parti.

Lotul nr. 2 - format din : - parcela cu nr. cadastral “ Drum (Cartier) “ in suprafata de 9331 mp..

Acest lot are ca proprietar proprietar Statul Roman (Municipiul Sebes) , in cota de 1/1 parti.

5. Operațiuni topo-cadastrale efectuate*: Pentru efectuarea prezentei documentatii cadastrale s-a efectuat ridicarea detaliilor topografice cu ajutorul GPS-ului Leica GS08 , conectat la statia fixa ROMPOS Alba Iulia , determinand pe conturul imobilului cat si pentru detaliile necesare intocmirii prezentei documentatii tehnice atat coordonate geografice cat si in sistem de proiectie Stereografic 1970.

Calculul suprafetei imobilului s-a facut din coordonatele punctelor determinate pe conturul acestuia fiind de 12446 mp., pentru suprafata apartinand proprietar Statul Roman (Municipiul Sebes).

Data întocmirii 22.08.2017

Semnătura și ștampila
PF MIHET DAN

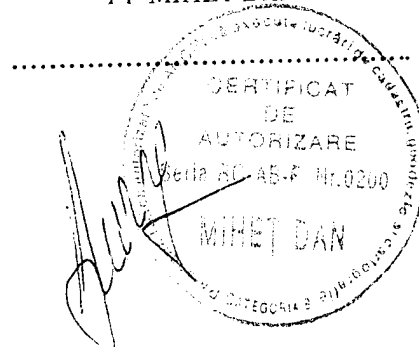

*) Se vor prezenta la solicitarea oficiului teritorial în format analogic și digital



10004518427

**EXTRAS DE CARTE FUNCIARĂ
PENTRU INFORMARE**

Carte Funciară Nr. 84390 Comuna/Oraș/Municipiu: Sebes

Oficiul de Cadastru și Publicitate Imobiliară ALBA
Biroul de Cadastru și Publicitate Imobiliară Sebes

Nr.	8621
Ziua	11
Luna	07
Anul	2017

A. Partea I. Descrierea imobilului

TEREN Intravilan

Adresa: Loc. Sebes, Cartier Mircea Cel Mare, Jud. Alba

Nr. Crt	Nr cadastral Nr.	Suprafața* (mp)	Observații / Referințe
A1	84390	12.446	Teren neimprejmuit; CARTIER MIRCEA CEL MARE

B. Partea II. Proprietari și acte

Inscrieri privitoare la dreptul de proprietate și alte drepturi reale	Referințe
15154 / 23/11/2016	
Act Administrativ nr. 272, din 17/11/2016 emis de CONSILIUL LOCAL AL MUN SEBES;	
B2 Intabulare, drept de PROPRIETATE, dobandit prin Lege, cota actuala 1/1 1) STATUL ROMÂN	A1 / B.3
B3 Inscrierea provizorie, drept de PROPRIETATE, dobandit prin Lege 1) MUNICIPIUL SEBES -DOMENIUL PUBLIC, CIF:4331201	A1

C. Partea III. SARCINI .

Inscrieri privind dezmembramintele dreptului de proprietate, drepturi reale de garanție și sarcini	Referințe
NU SUNT	

Anexa Nr. 1 La Partea I

Teren

Nr cadastral	Suprafața (mp)*	Observații / Referințe
84390	12.446	CARTIER MIRCEA CEL MARE

* Suprafața este determinată în planul de proiecție Stereo 70.

DETALII LINIARE IMOBIL

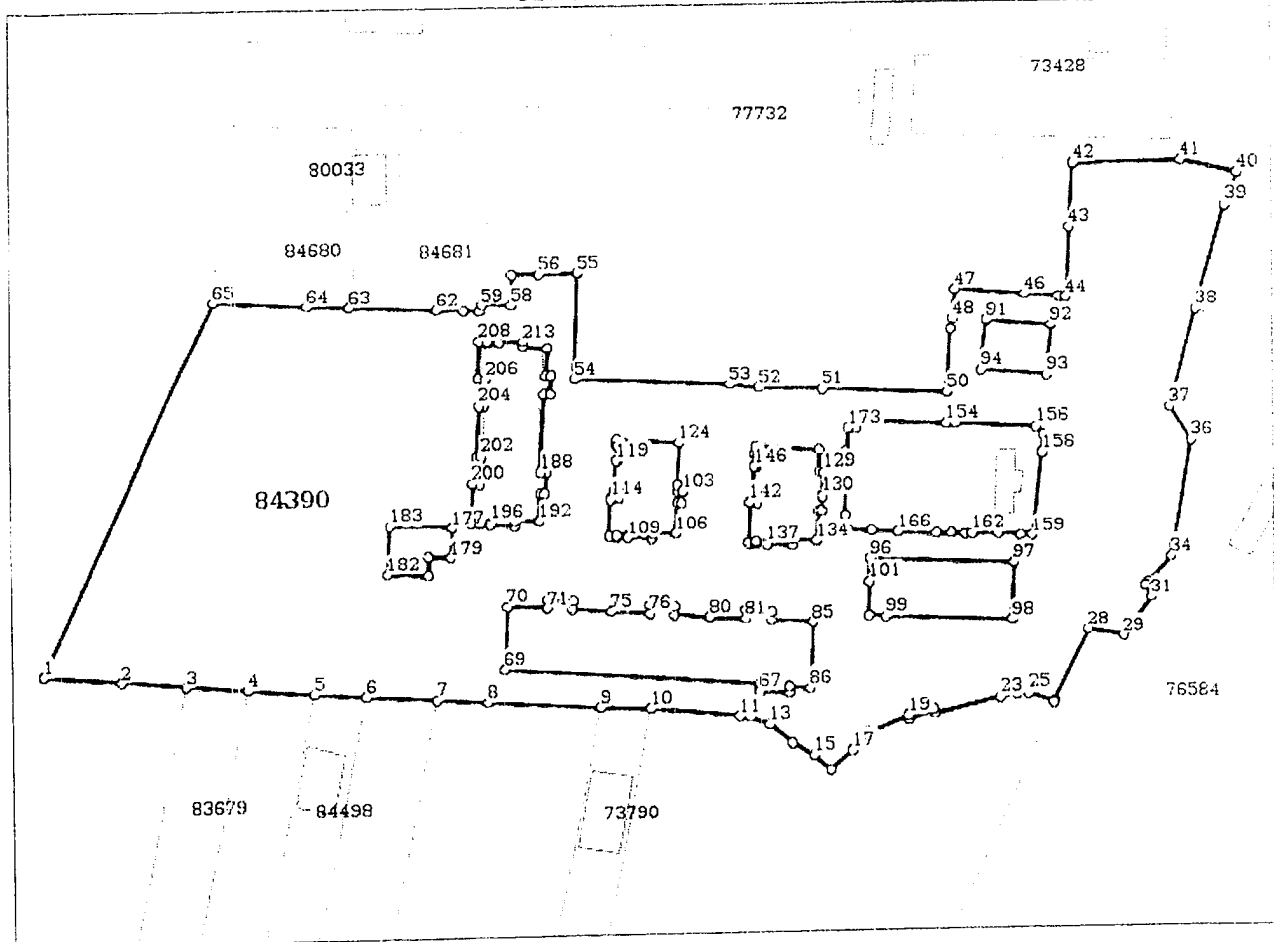

Date referitoare la teren

Crt	Categorie folosință	Intra vilan	Suprafața (mp)	Tarla	Parcelă	Nr. topo	Observații / Referințe
1	drum	DA	12.446	-	-	-	CARTIER MIRCEA CEL MARE

Lungime Segmente

1) Valorile lungimilor segmentelor sunt obținute din proiecție în plan.

Punct început	Punct sfârșit	Lungime segment	Punct început	Punct sfârșit	Lungime segment	Punct început	Punct sfârșit	Lungime segment
1	2	15.644	2	3	12.942	3	4	12.104
4	5	12.838	5	6	10.01	6	7	13.97
7	8	9.969	8	9	22.172	9	10	9.974
10	11	17.848	11	12	2.007	12	13	4.002
13	14	5.666	14	15	4.742	15	16	4.44
16	17	5.485	17	18	4.716	18	19	8.389
19	20	0.763	20	21	5.156	21	22	0.783
22	23	13.006	23	24	3.275	24	25	2.304
25	26	5.245	26	27	0.363	27	28	15.38

Punct început	Punct sfârșit	Lungime segment	Punct început	Punct sfârșit	Lungime segment	Punct început	Punct sfârșit	Lungime segment
199	200	7.578	200	201	1.458	201	202	5.023
202	203	0.946	203	204	9.58	204	205	0.945
205	206	5.179	206	207	1.387	207	208	7.611
208	209	1.533	209	210	0.36	210	211	2.469
211	212	0.354	212	213	4.653	213	214	1.064
214	215	4.856	215	216	5.34	216	1	1.076

** Lungimile segmentelor sunt determinate în planul de proiecție Stereo 70 și sunt rotunjite la 1 milimetru.

*** Distanța dintre puncte este formată din segmente cumulate ce sunt mai mici decât valoarea 1 milimetru.

Certific că prezentul extras corespunde cu pozițiile în vigoare din cartea funciară originală, păstrată de acest birou.

Prezentul extras de carte funciară este valabil la autentificarea ce către notarul public a actelor juridice prin care se sting drepturile reale precum și pentru dezbateră succesiunilor, iar informațiile prezentate sunt susceptibile de orice modificare, în condițiile legii.

S-a achitat tariful de 20 RON, -Ordin de plata cont OCPI nr.1502/07-07-2017 în suma de 20, pentru serviciul de publicitate imobiliară cu codul nr. 272.

Data soluționării,

12-07-2017

Data eliberării,

1 / 1

Asistent Registrator,
ALEXANDRU OPRITESCU

(parafa și semnătura)

Referent,

(parafa și semnătura)

OPRITESCU ALEXANDRU
Asistent registrator

Punct început	Punct sfârșit	Lungime segment	Punct început	Punct sfârșit	Lungime segment	Punct început	Punct sfârșit	Lungime segment
28	29	7.015	29	30	1.323	30	31	8.318
31	32	2.584	32	33	0.841	33	34	7.1
34	35	1.924	35	36	20.592	36	37	7.695
37	38	19.932	38	39	21.326	39	40	6.468
40	41	11.206	41	42	21.394	42	43	11.985
43	44	13.713	44	45	1.467	45	46	6.512
46	47	13.613	47	48	5.92	48	49	2.005
49	50	12.614	50	51	24.548	51	52	12.506
52	53	5.764	53	54	30.861	54	55	21.244
55	56	7.738	56	57	5.189	57	58	5.882
58	59	5.768	59	60	1.362	60	61	3.117
61	62	5.368	62	63	17.106	63	64	8.222
64	65	18.078	65	66	79.687	66	67	141.157
67	68	1.525	68	69	50.774	69	70	12.244
70	71	7.93	71	72	1.771	72	73	5.006
73	74	1.694	74	75	7.666	75	76	7.592
76	77	1.771	77	78	4.971	78	79	1.687
79	80	7.078	80	81	7.136	81	82	1.767
82	83	5.028	83	84	1.692	84	85	8.202
85	86	12.874	86	87	4.168	87	88	1.219
88	89	5.618	89	90	0.001	90	91	84.619
91	92	12.64	92	93	10.18	93	94	12.899
94	95	10.116	95	96	51.226	96	97	28.039
97	98	11.337	98	99	24.602	99	100	3.354
100	101	6.648	101	102	4.561	102	103	39.428
103	104	2.147	104	105	0.882	105	106	6.031
106	107	4.721	107	108	1.12	108	109	4.844
109	110	0.342	110	111	2.119	111	112	0.341
112	113	1.553	113	114	7.272	114	115	0.427
115	116	1.493	116	117	1.436	117	118	0.927
118	119	5.496	119	120	0.441	120	121	2.581
121	122	0.402	122	123	1.336	123	124	12.379
124	125	7.825	125	126	0.319	126	127	1.181
127	128	0.93	128	129	28.054	129	130	4.471
130	131	0.191	131	132	2.805	132	133	0.536
133	134	5.919	134	135	4.71	135	136	0.98
136	137	4.864	137	138	0.339	138	139	2.187
139	140	0.401	140	141	1.593	141	142	7.769
142	143	1.387	143	144	1.084	144	145	0.814
145	146	5.935	146	147	0.446	147	148	2.26
148	149	0.461	149	150	1.511	150	151	12.51
151	152	4.049	152	153	0.795	153	154	25.858
154	155	1.844	155	156	15.553	156	157	2.313
157	158	3.337	158	159	15.772	159	160	2.418
160	161	4.301	161	162	5.185	162	163	1.291
163	164	2.568	164	165	3.068	165	166	7.413
166	167	5.19	167	168	4.84	168	169	2.819
169	170	8.153	170	171	3.651	171	172	0.559
172	173	4.633	173	174	1.628	174	175	1.304
175	176	17.578	176	177	99.395	177	178	0.001
178	179	5.871	179	180	4.392	180	181	3.566
181	182	7.948	182	183	9.276	183	184	12.383
184	185	34.65	185	186	3.729	186	187	1.278
187	188	14.699	188	189	1.183	189	190	3.935
190	191	0.923	191	192	5.296	192	193	4.834
193	194	1.06	194	195	4.8	195	196	0.351
196	197	2.0	197	198	0.35	198	199	1.822

PLAN DE AMPLASAMENT SI DELIMITARE A IMOBILULUI

Scara 1:1000

Nr.cadastral:	Suprafata masurata a imobilului (mp)	Adresa imobilului mun.Sebes. Cartier Mircea cel Mare,jud. Alba INTRAVILAN
	3115 mp	
Nr. Carte Funciara		U.A.T.: SEBES

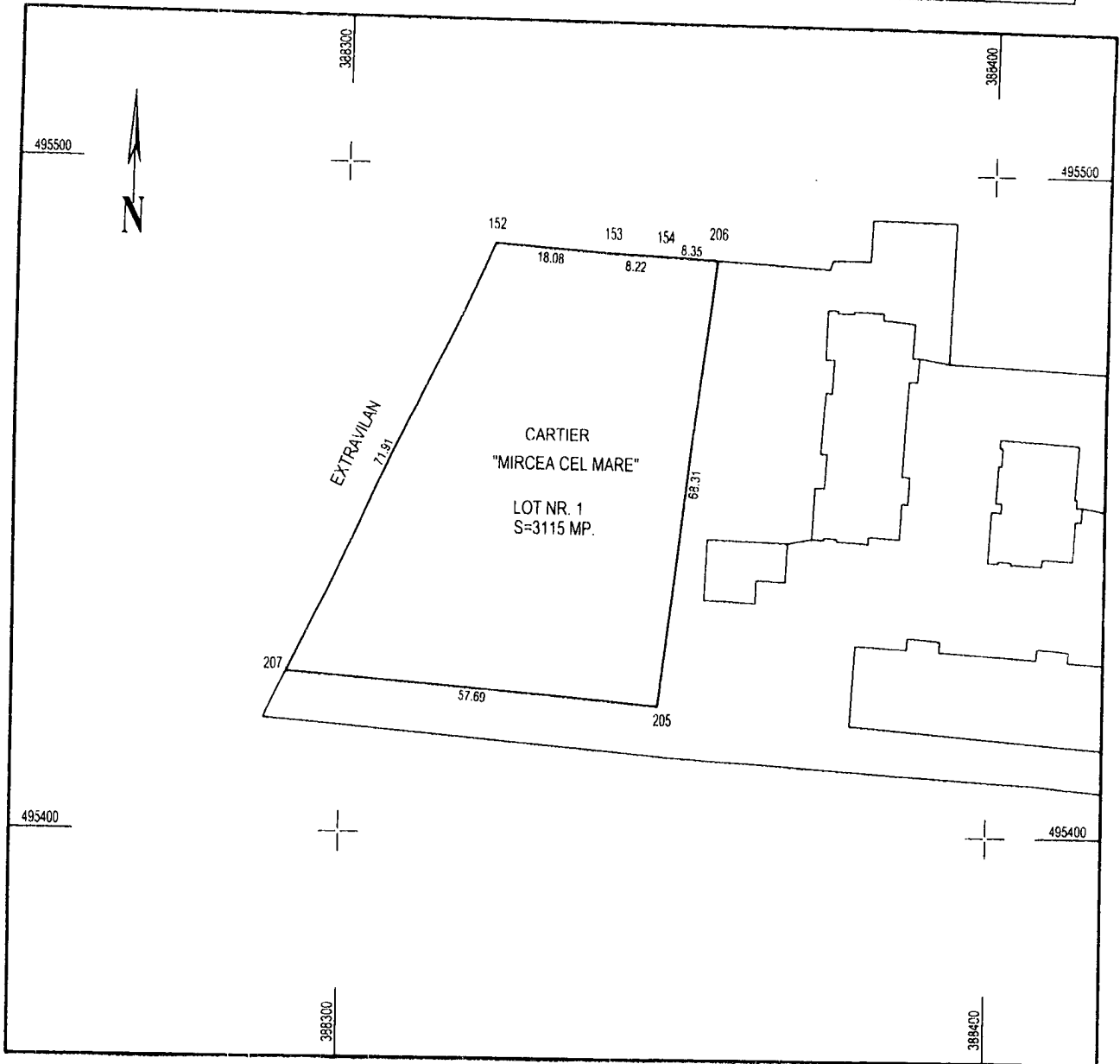

A. Date referitoare la teren

Nr. parcela	Categoria de folosinta	Suprafata din acte (mp)	Suprafata masurata (mp)	MENTIUNI
1	DRUM (CARTIER)		3115	TEREN NEIMPREJMUIT
TOTAL			3115	
Suprafata totala masurata a imobilului = 3115 mp				
Executant: MIHET DAN			Inspector :	
Confirm executarea masuratorilor la teren corectitudinea intocmirii documentatiei cadastrale si corespondenta acesteia cu realitatea din teren			Confirm introducerea imobilului in baza de date si atribuirea numarului cadastral	
			Semnatura si parafa	
			Stampila BCPI	Data: 10.10.2016

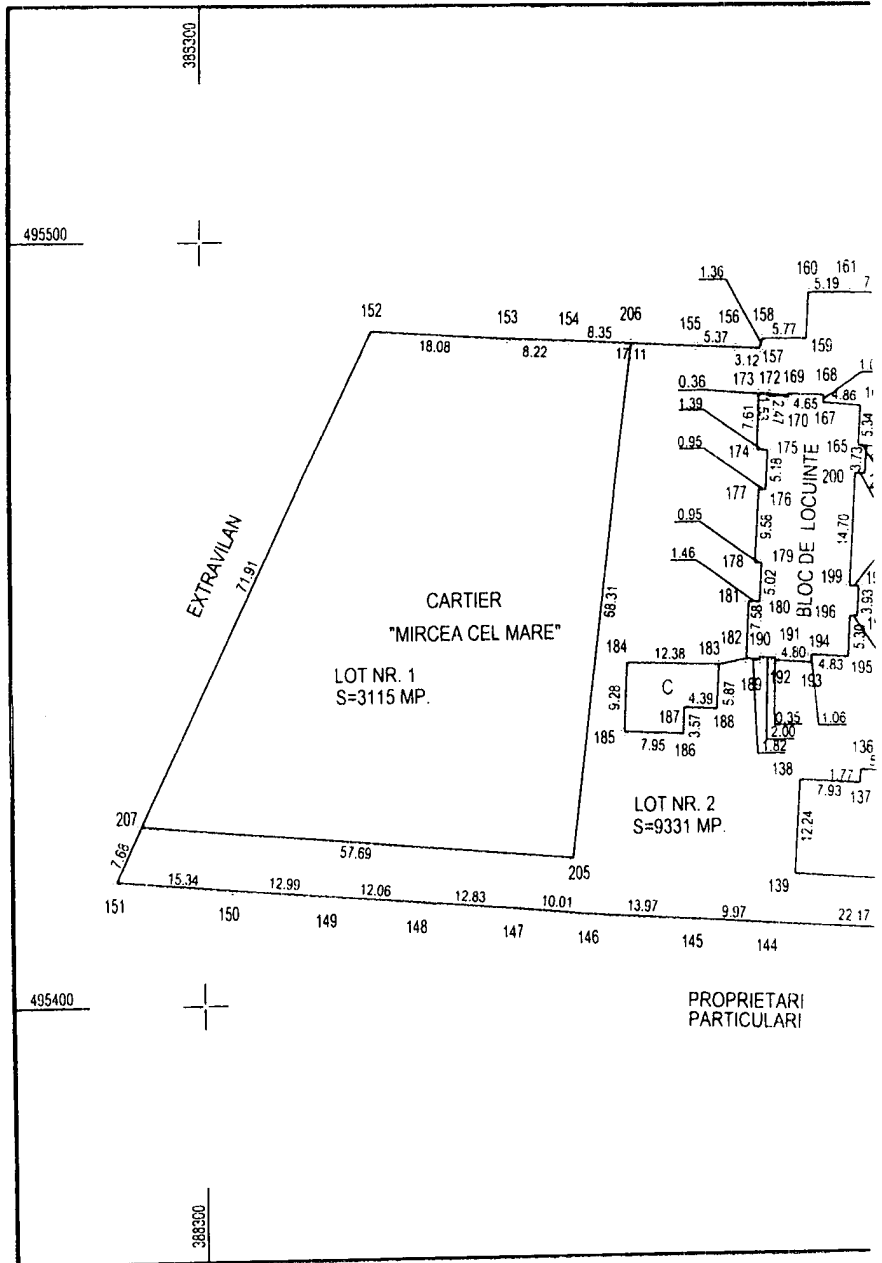

**Plan de amplasament si delimitare a imobilului
cu propunerea de dezlipire/ alipire
scara 1:1000**

Nr. cadastral	Suprafata masurata a imobilului (mp)	Adresa imobilului
	12446 mp	mun. Sebes, Cartier Mircea cel Mare, jud. Alba INTRAVILAN

Cartea Funciara nr.	Unitatea Administrativ Teritoriala (UAT)
	SEBES

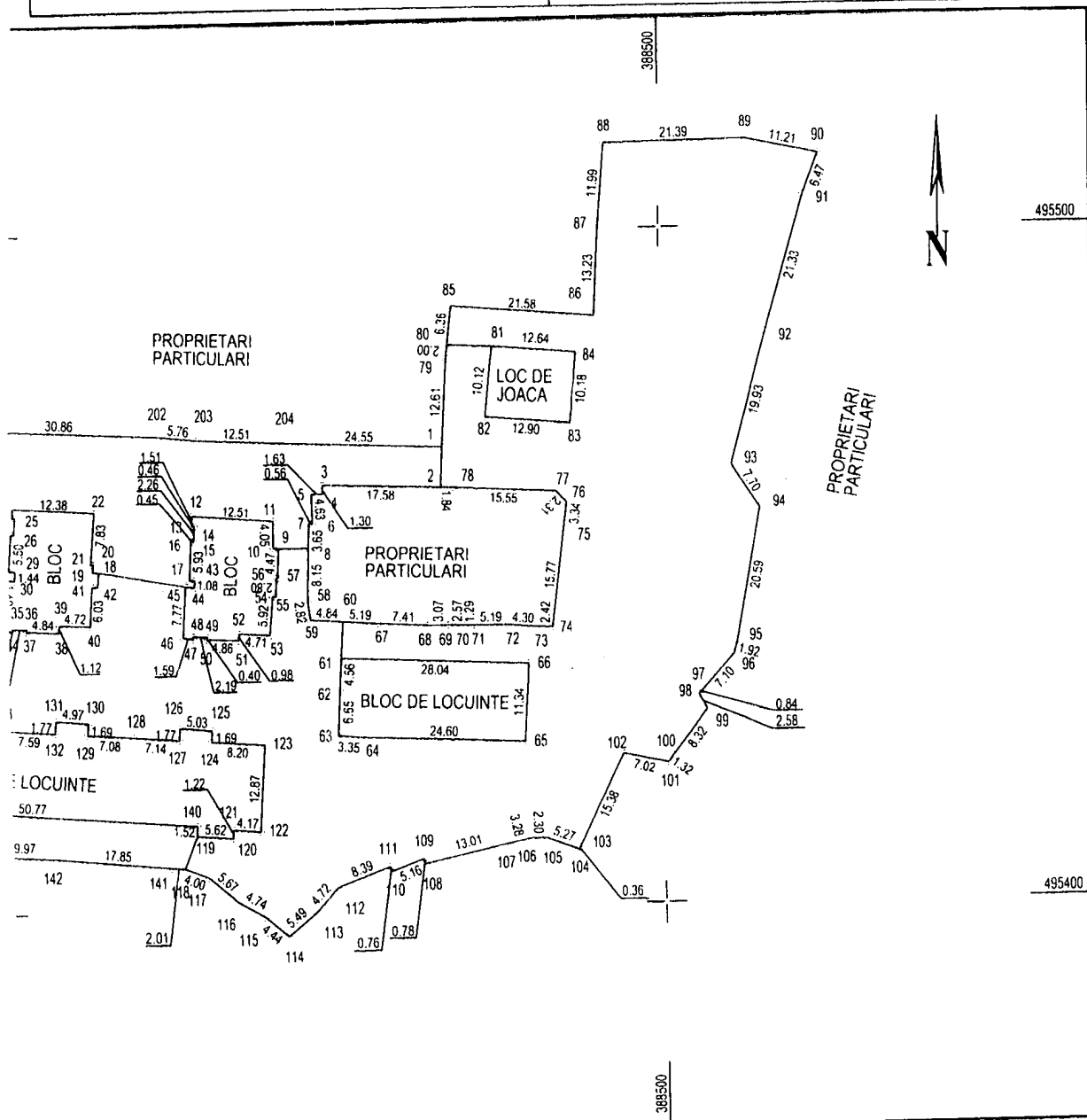

Situatia actuala (inainte de dezlipire/alipire)				Situatia viitoare (dupa dezlipire/alipire)			
Nr. lastral	Suprafata (mp)	Categoria de folosinta	Descrierea imobilului	Nr. cadastral	Suprafata (mp)	Categoria de folosinta	Descrierea imobilului
	12446	Drum (Cartier)	Teren neimrejmuit		3115	Drum (Cartier)	Teren neimrejmuit
					9331	Drum (Cartier)	Teren neimrejmuit
total :	12446				12446		

Executant: MIHET DAN
 m executarea masuratorilor din teren, corectitudinea intocmirii
 mentarii cadastrale si corespondenta acestuia cu realitatea din
 teren

MIHET DAN
 ING. DE
 TRIMIZARE
 Nr. 0200
 MIHET DAN

Data : 06.06.2017

Inspector
 Confirm introducerea imobilului in baza de date integrata si atribuirea
 numarului cadastral

Semnatura si parafa
 Data
 Stampila BCPI

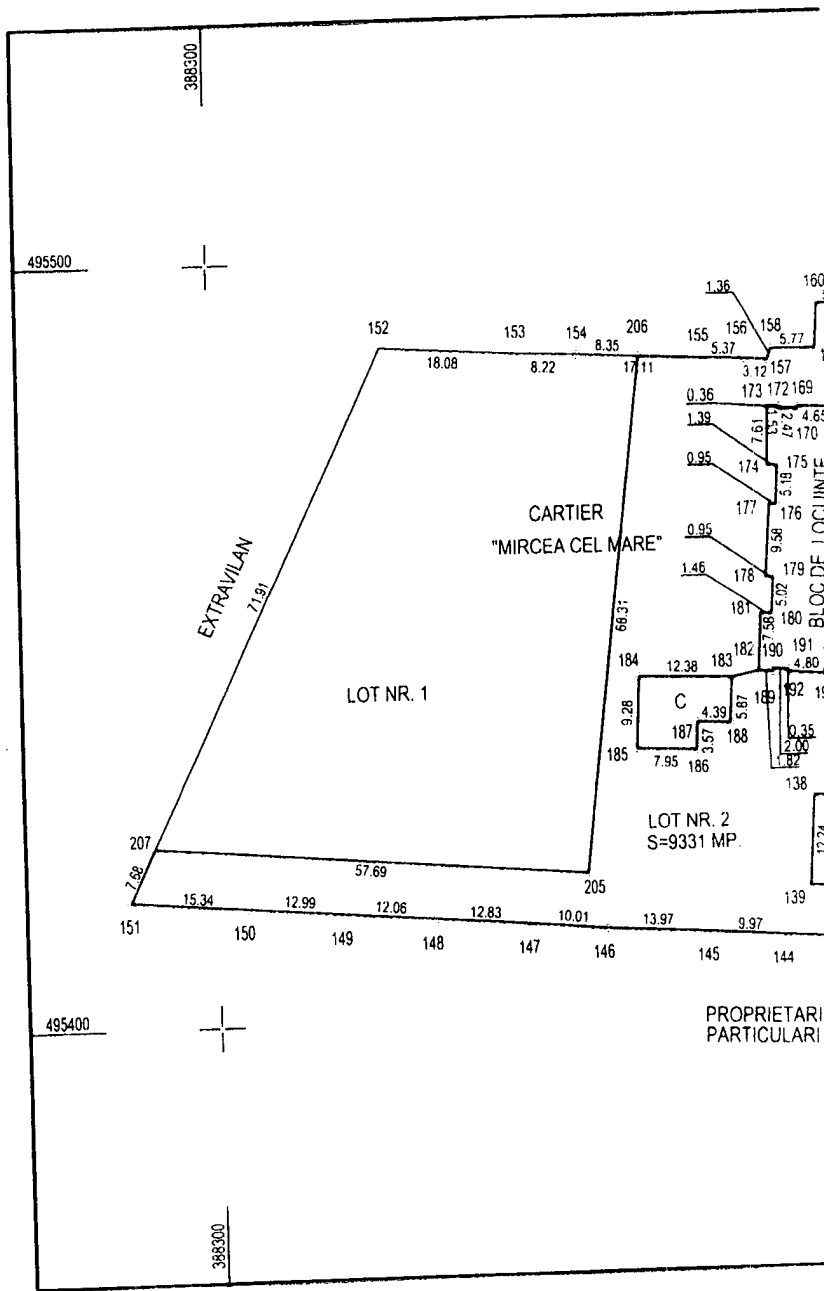

Plan de amplasament si delimitare a imobilului
cu propunerea de dezlipire/ alipire
scara 1:1000

Nr. cadastral	Suprafata masurata a imobilului (mp)	Adresa imobilului
	9331 mp	mun.Sebes, Cartier Mircea cel Mare, jud. Alba INTRAVILAN
Cartea Funciara nr.	Unitatea Administrativ Teritoriala (UAT)	
	SEBES	

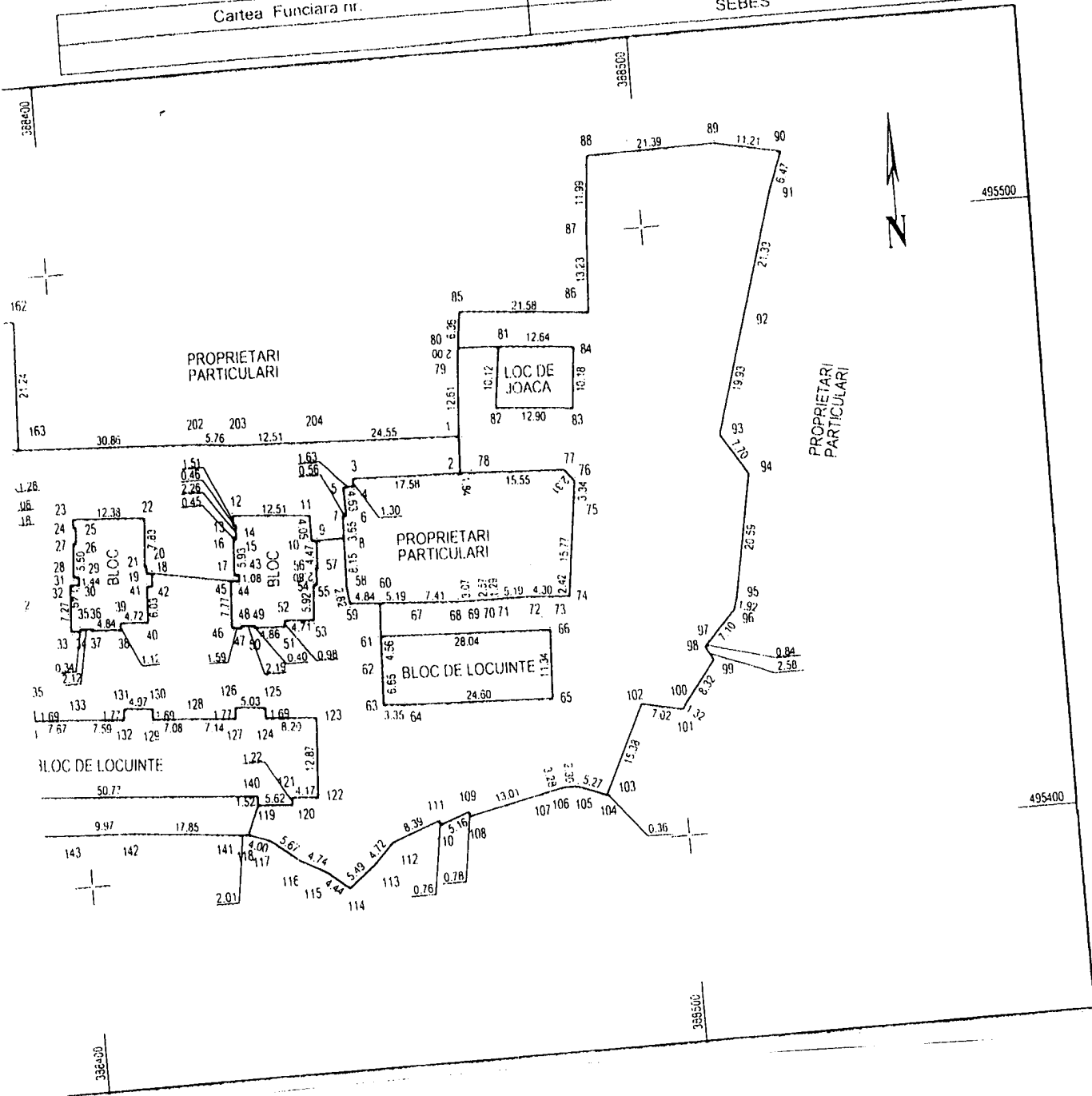

PREȘEDINTE DE ȘEDINȚĂ
Cons. P.M. SIMONA



SECRETAR MUNICIPIU
VLAD CRISTINA ELEN