

ROMANIA
JUDETUL ALBA
MUNICIPIUL SEBES
CONSILIUL LOCAL

HOTĂRÂREA Nr. 82 / 2017

cu privire la acordul Consiliului Local al Municipiului Sebeș pentru lucrări de săpătură pe domeniul public, în vederea realizării investiției „ Extindere conductă de gaze naturale presiune redusă și două branșamente”- Petrești, strada Fagului nr.5, bl.5F-5E, municipiul Sebeș

Consiliul Local al municipiului Sebeș, jud.Alba;

Întrunit în ședința publică , ordinară , din data de 25.05.2017, ora 14,00;

Luând în dezbatere proiectul de hotărâre cu privire la acordul Consiliului Local al Municipiului Sebeș pentru lucrări de săpătură pe domeniul public, în vederea realizării investiției „ Extindere conductă de gaze naturale presiune redusă și două branșamente”- Petrești, strada Fagului nr.5, bl.5F-5E, municipiul Sebeș;

Având în vedere Expunerea de motive întocmită de către Primarul Municipiului Sebeș, Dorin Gheorghe Nistor, în calitate de inițiator;

Văzând adresa SC AVI PROD GRUP SRL București prin imputernicit ing. Radu Comșa, înregistrată la Primăria Municipiului Sebeș cu nr. 11153/17.03.2017, solicita eliberarea unui acord pentru lucrări de săpătura pe domeniul public, în vederea amplasării conducte de gaze naturale presiune redusă pe o lungime totală de 75,00ml din care 5,00 ml fiind pe domeniul public. Lucrarea constă în extinderea conductei de gaz existente pe strada Fagului din PEHD având Dn 63mm cu o conductă din PEHD cu Dn 63mm și lungimea de 75,00ml. Se va executa prin săpătură mecanizată un sanț cu lățimea de 0,5ml, adâncimea de 1,10ml și lungimea de 75ml. Săpătura va cuprinde prin traversare domeniul public al străzii Fagului pe o lungime de 5,00ml(în zona de cuplare) și restul de 70ml pe domeniul privat;

Având în vedere prevederile art.858 și 859 din Legea 287/2009, privind codul civil, coroborate cu prevederile Legii 123/2012 privind energia electrică și a gazelor naturale, art.130 alin.2 lit.h și art.138. alin.2 lit.d;

Având raportul de specialitate nr. 16871/03.05.2017 al Compartimentului Patrimoniu și Transport;

Având avizul Comisiei pentru amenajarea teritoriului, urbanism, lucrări publice, administrarea domeniului public și privat din cadrul Consiliului Local Sebeș ;

În temeiul art.36 alin.2 lit.”c” din Legea nr.215/2001 – Legea administrației publice locale, republicată în 2007;

În baza art.45 din aceeași lege,

HOTĂRĂȘTE

Art.1. Consiliului Local al Municipiului Sebeș aprobă efectuarea lucrărilor de săpătură pe domeniul public, în vederea realizării investiției „ Extindere conductă de gaze naturale presiune redusă și două branșamente”- Petrești, strada Fagului nr.5, bl.5F-5E - Municipiul Sebeș judetul Alba, beneficiar SC San Casa SRL prin SC AVI PROD GRUP SRL București în conformitate cu documentatia tehnică anexată prezentei hotărâri.

Art.2. Solicitantul SC AVI PROD GRUP SRL București are obligatia să aducă terenul afectat în urma lucrărilor de săpătură la starea inițială de folosință la finalizarea acestora.

Art.3. De ducerea la îndeplinire a prezentei hotărâri răspunde Primarul Municipiului Sebeș prin aparatul de specialitate.

Art.4. Prezenta hotărâre poate fi atacată de către persoanele îndreptățite, în termenul și în condițiile prevăzute de legea 544/2004, privind contenciosul administrativ, cu modificările și completările ulterioare.

Prezenta hotărâre va fi afișată, se va publica pe site-ul primăriei și în Monitorul Oficial al Municipiului Sebeș și se comunică:

- Instituției Prefectului Județului Alba
- Primarului Municipiului Sebeș
- Viceprimarului Municipiului Sebeș
- Arhitectului Șef
- Direcția venituri,
- Serviciul Cheltuieli și Resurse Umane,
- Biroului Contencios Juridic, Administrație, Transparență decizională și Arhivă
- Compartimentului Relații Publice, Comunicare și Informatică
- Compartimentului Patrimoniu și Transport
- SC AVI PROD GRUP SRL București strada Ghiociei nr.11 Sector 2

Sebeș la 25.05.2017

PREȘEDINTE DE ȘEDINȚĂ
Cons. DRAGOSIN PETRU ROMI



CONTRASEMNEAZĂ,
SECRETAR MUNICIPIU
VLAD CRISTINA ELENA

2 ex CT/CV/CA conține 2 pagini și anexa .

Anexa la HCL 82/2014

SC AVI PROD GRUP S.R.L.
Bucuresti, str. Ghiociei nr.11,
Sector 2

R.C. J40/1930/2014
RO 14410850
Tel : 004-021-2568110
Fax : 004-021-2568018

MEMORIU JUSTIFICATIV

I.Obiectivul:

"Extindere conducta si bransamente gaze naturale presiune redusă din PEHD în lungime de 75 ml, din loc.Petresti, str. Fagului ,nr.7, bl.7A,7B (5F, 5E), jud. Alba ".

II.Date generale :

Beneficiari : S.C.E-ON Distributie S.A pentru SC SAN CASA SRL

Proiectant : S.C. AVI PROD GRUP S.R.L.

III.Situația existentă :

În prezent, in loc. Petresti, strada Fagului, exista conducta de distributie gaze naturale. Beneficiarii lucrarii intenționează să-si racordeze imobilele la sistemul local de distribuție al gazelor naturale .

IV.Situația propusă :

Deoarece imobilele respective nu sunt alimentate cu gaze naturale este necesară extinderea conductei de gaze naturale pentru alimentarea imobilelor .

Asfel se propune extinderea conductei existente, cu o conductă din PEHD, cu lungimea de 75 ml. Executia lucrarilor se va face prin saptatura mecanizata, cu buldoexcavator cu o latime a cupei de 0,5m, si va cuprinde prin traversare domeniul public al strazii Fagului (in zona de cuplare la conducta existenta - apoximativ 5ml) si domeniul privat al beneficiarului (restul de 70ml).

La inceperea lucrarilor se va intocmi un proces verbal de predare-primire amplasament. Procesul verbal se va incheia intre executant, beneficiarul lucrarii si delegații intreprinderilor care dețin utilități în zonă.

V.Conditii tehnice de constructii montaj :

Proiectarea și executarea conductei de alimentare se va face în baza avizelor tehnice ale E-ON Gaz Distribuție , ale condițiilor impuse de Certificatul de Urbanism și pe baza Avizelor date de detinătorii de utilități în zonă, cu respectarea condițiilor impuse de Normele Tehnice PEE /2008

S.C. AVI PROD GRUP S.R.L.

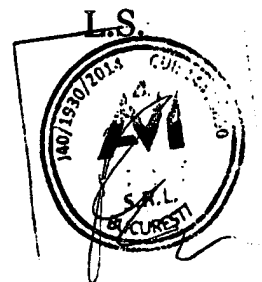

ROMÂNIA
Județul Alba
Municipiul Sebeș
[autoritatea administrației publice emitente³⁾]
Nr. 451 din 29.09.2016

CERTIFICAT DE URBANISM

Nr. 451 din 29.09.2016

În scopul: EXTINDERE CONDUCTĂ GAZE NATURALE PRESIUNE REDUSĂ SI DOUĂ BRANSAMENTE)**

Ca urmare a Cererii adresate de¹⁾ **S.C. " AVI PROD GRUP " S.R.L.**
cu domiciliul²⁾ în localitatea București, Ghiocel, nr. 11, bl. -, sc. -, et. -, ap. -, sector 2,
telefon/fax 0748872657, e-mail _____ înregistrată
la nr. 37970 din 21.09.2016.

Pentru imobilul — teren și/sau construcții —, situat în **Județul Alba, localitatea Petrești, municipiul Sebeș**
cp. 515850, Strada Fagului, nr. 5, bl. 5F-5E, sc. -, et. -, ap. -, sector -, CF - C.F. 82782 Sebeș., Nr. topo. - Nr. cad.
82782. sau identificat prin³⁾ - Extras C.F.
- Plan de situație..

În temeiul reglementărilor Documentației de urbanism nr 4685 din 2005, faza P.U.Z., aprobată prin
Hotărârea Consiliului Județean/Local Sebeș nr. 293 din 2005.

În conformitate cu prevederile Legii nr. 50/1991 privind autorizarea executării lucrărilor de construcții
republicată, cu modificările și completările ulterioare,

SE CERTIFICĂ:

- 1. REGIMUL JURIDIC:**
 - Teren intravilan.
 - Proprietate privată: S.C. " San Casa " S.R.L. conform - C.F. 82782 Sebeș - Nr. cad. 82782.
- 2. REGIMUL ECONOMIC:**
 - Folosința actuală : arabil.
 - Destinația prin PUG : teren constructibil zona exclusiv rezidențială cu clădiri de tip urban.

1) Numele și prenumele solicitantului

2) Adresa solicitantului

3) Date de identificare a imobilului – teren și/sau construcții – conform Cererii pentru emiterea Certificatului de urbanism

5. CEREREA DE EMITERE A AUTORIZAȚIEI DE CONSTRUIRE va fi însoțită de următoarele documente:

- a) certificatul de urbanism (copie);
b) dovada titlului asupra imobilului, teren și/sau construcții, sau, după caz, extrasul de plan cadastral actualizat la zi și extrasul de carte funciară de informare actualizat la zi, în cazul în care legea nu dispune altfel (copie legalizată);
c) documentația tehnică — D.T., după caz (2 exemplare originale):

D.T.A.C. D.T.A.D D.T.O.E.

d) avizele și acordurile stabilite prin certificatul de urbanism:

d.1) avize și acorduri privind utilitățile urbane și infrastructura (copie):

Alte avize/acorduri:

- | | |
|---|---|
| <input checked="" type="checkbox"/> alimentare cu apă | <input checked="" type="checkbox"/> gaze naturale |
| <input checked="" type="checkbox"/> canalizare | <input type="checkbox"/> telefonizare |
| <input checked="" type="checkbox"/> alimentare cu energie electrică | <input type="checkbox"/> salubritate |
| <input type="checkbox"/> alimentare cu energie termică | <input type="checkbox"/> transport urban |

d.2) avize și acorduri privind:

- | | | |
|--|---|--|
| <input type="checkbox"/> prevenirea și stingerea incendiilor | <input type="checkbox"/> apărarea civilă | <input type="checkbox"/> protecția mediului |
| <input type="checkbox"/> sănătatea populației | <input type="checkbox"/> aviz Adm. de Drumuri | <input type="checkbox"/> aviz S.G.A |
| <input type="checkbox"/> aviz Comisia de Circulație din cadrul Primăriei | <input type="checkbox"/> aviz Adm. Națională a Inbunătățirilor Funciare | <input type="checkbox"/> aviz de principiu pentru lucrări de săpătură pe domeniul public |

d.3) avize/acorduri specifice ale administrației publice centrale și/sau ale serviciilor descentralizate ale acestora (copie):

Alte avize:

- Acordul proprietarului în formă legalizată.

d.4) studii de specialitate (1 exemplar original):

e) punctul de vedere/actul administrativ al autorității competente pentru protecția mediului (copie);

f) se va respecta Codul Civil în vigoare;

g) se va respecta Ordinul 119/04.02.2014 pentru aprobarea Normelor de igienă și a recomandărilor privind mediul de viață al populației;

h) Dovada înregistrării proiectului la Ordinul Arhitecților din România (1 exemplar original).

i) Documentele de plată ale următoarelor taxe (copie):

Prezentul certificat de urbanism are valabilitatea de 6 luni de la data emiterii.

Conducătorul autorității
administrației publice emitente
Primar Dojin Gheorghe Nistor
(funcția, numele, prenumele și semnătura)

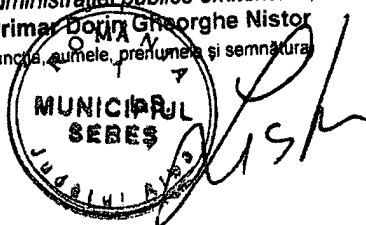

Secretar general/Secretar.

Cristina Elena Vlad
(numele, prenumele și semnătura)

Arhitect-șef

Virgil Olteanu
(numele, prenumele și semnătura)

Achitat taxa de: 48,45 lei, conform Chitanței nr 60036699 din 21.09.2016

Prezentul certificat de urbanism a fost transmis solicitantului direct/prin poștă la data de 13.10.2016.



CERTIFICAT DE ÎNREGISTRARE

Firmă: AVI PROD GRUP SRL

Sediu social: București Sectorul 2, Strada GHIOCEI, Nr. 11

Activitatea principală: 4322 - Lucrări de instalații sanitare, de încălzire și de aer condiționat

Cod Unic de înregistrare: 14410850

din data de: 29.01.2002

Nr. de ordine în registrul comerțului: 140/1990/19.02.2014

Data eliberării: 13-05-2015

DIRECTOR,

Stefania Carmen CHITU

Seria B Nr. 3060582

ROMÂNIA
MINISTERUL JUSTIȚIEI

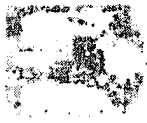

OFICIUL NAȚIONAL AL REGISTRULUI COMERȚULUI
OFICIUL REGISTRULUI COMERȚULUI
DE PLĂCĂ TRIBUNALUL ALBA

CERTIFICAT DE ÎNREGISTRARE

Firmă: SAN CASA SRL

Sediu social: Loc. Petrești, Municipiul Sebeș, Strada 1 MAI, Bloc 308, Ap. 8, Judet Alba

Activitatea principală: 4120 - Lucrări de construcții a clădirilor rezidențiale și nerezidențiale

Cod Unic de înregistrare: 21437920 din data de: 23.03.2007

Nr. de ordine în registrul comerțului: 11/392/23.03.2007

Data eliberării: 13-01-2013

DIRECTOR,

Adelina Vasilica OARGA

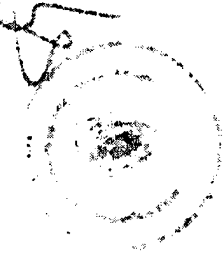

Seria B.Nr. 2672162



nr. 482 din 14.09.2016

E.ON Distribuție România SA

Acces la rețea

www.eon-romania.ro

**AVIZ TEHNIC PENTRU ELABORAREA PROIECTULUI ÎN
VEDEREA EXECUTĂRII OBIECTIVELOR/CONDUCTELOR
AFERENTE SISTEMULUI DE DISTRIBUȚIE A GAZELOR
NATURALE
209925067/14.09.2016**

Pentru proiectarea obiectivelor/conductelor aferente sistemului de distribuție, în vederea alimentării cu gaze naturale a imobilului/imobilelor din loc. Petresti, str. Fagului, nr. nr7, bl. 7B; nr.7, bl. 7A, județ Alba, proprietate a SC SAN CASA SRL, se eliberează prezentul aviz tehnic, cu următoarele precizări:

1. În urma studiului tehnico-economic întocmit, pentru asigurarea accesului la sistemul de distribuție este necesară realizarea următoarelor obiective:
 - conductă de distribuție de presiune redusă,
 - PE 100 SDR11, de diametru 63 mm, în lungime de 75 m,

în loc. Petresti, str. Fagului, nr. nr7, bl. 7B; nr.7, bl. 7A județ Alba.

2. Conducta nouă va fi conectată la conducta de presiune redusă, diametru 63, din PE 100 SDR 11, existentă pe str. Fagului, loc. Petresti, jud. Alba.

Presiunea minimă care poate fi asigurată în punctul de conectare este de 0.8bar.

Schița privind soluția de realizare a obiectivelor/conductelor este anexată la prezentul aviz tehnic.

3. Acest aviz tehnic va sta la baza întocmirii documentației tehnice de execuție a obiectivelor menționate la punctul 1, conform prevederilor Normelor tehnice pentru proiectarea, executarea și exploatarea sistemelor de alimentare cu gaze naturale, NTPEE-2008, publicate în Monitorul Oficial al României, nr. 255 bis, din data de 16.04.2009 și HG 300/2006 (proiectul va conține planul de securitate și sănătate, registrul de coordonare, dosarul de intervenții ulterioare).

Pentru realizarea proiectării, se va solicita E.ON Distribuție România avizul de traseu, cuprinzând obiectivele/conductele aparținând sistemului de distribuție, existente în zonă. Avizul de amplasament, emis în baza cerinței din certificatul de urbanism echivalează avizul de traseu.

Documentația tehnică va cuprinde planșe realizate pe baza măsurătorilor topografice, întocmite conform fișierului *.dwg și a specificațiilor disponibile pe site-ul E.ON Distribuție România S.A., la adresa web

Președintele Consiliului de
Administrație
Frank Hajdinjak

Directori Generali
Torsten Röglin DG
Carmen Teona Oltean (adj.)
Petre Radu (adj.)

Sediul Central: Tîrgu-Mureș
CUI: 10976687
Atribut fiscal: RO
J26/326/08.06.2000

Banca BRD Tîrgu-Mureș
IBAN:
RO11BRDE270SV27540412700
Capital Social Subscris și Vărsat
282.441.755 RON

Sora Virginia - Iusump
Vioara Sora Elena
In cad prov 1638

LOCURILE COLECTIVE (C)
P=3x4M
16ap.

SC IAC CONSTRUCT SRI
Stereu-2180mp
CF NR 2103/07/1p./3103

LOCURILE COLECTIVE
P=2x4M
12 ap.

LOCURILE COLECTIVE
P=1x4M
6 ap.

SC SAN CASA SRI
CF NR 4154
Nl top 2317-2320/12
2322/12-2323/12-2325/12-2327/12
S teren = 2195mp

GIORGHIANINA GABRIELA

MARICA RAZVANU BRODIANU ELENA

vecin Francu Virgil Daniel
teren liber de constructii

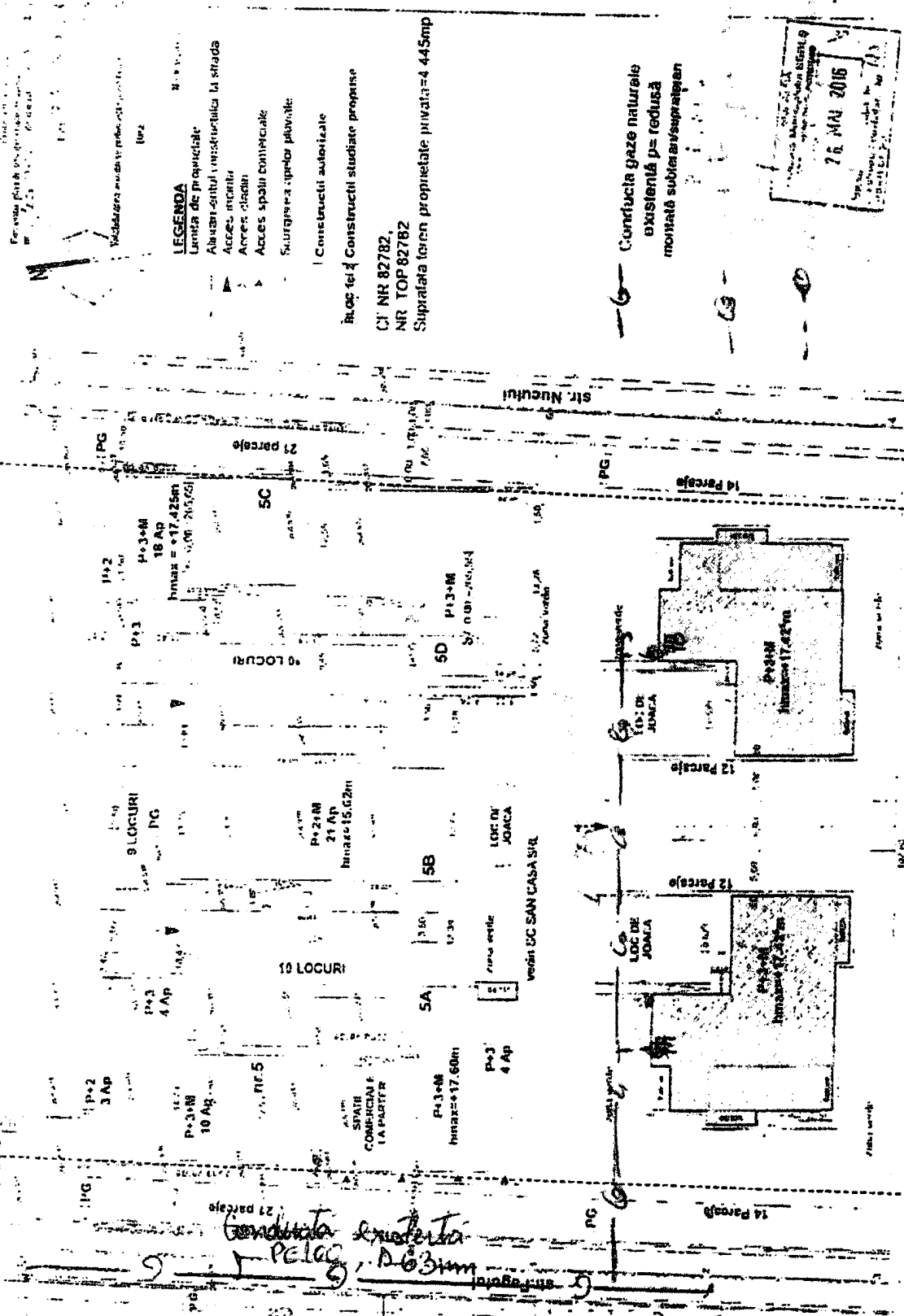

LEGENDA

- Linia de proprietate
- Alimentarea (structurata) la strada
- Acces incinta
- Acces cladiri
- Acces spatiu comercial
- Scurturi si praguri pavulate
- Constructii autorizate

Incep tei Constructii studiate propuse
CT NR 82782
NR TOP 82782
Suprafata teren proprietate privata=4 445mp

Conflicta gaze naturale
existenta pe reclusa
montata subteran/suprasol

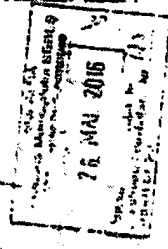

Beneficiar:	SC SAN CASA SRI	Product Nr:	78/2015
Adresa:	Stereu-2180mp, str. IAC, nr. 3103, sect. 6, Bucuresti	Faza:	PUZ
Titlu proiect:	PLANUL DE AMENAJARE A TERITORIULUI SI DE CONSTRUCTII	Scara:	1/500
Scara:	1/500	Data:	2015
Titlu planșă:	PLAN DE S TUAŢIE	Proiect Nr:	A1

Beneficiar:	S.C. B. P. FLESCHIN S.R.L.	Scara:	1/500
Adresa:	ALINA BUDA, str. MOZILUI nr 7 SR, jud. ATINA	Data:	2015
Titlu proiect:	PLANUL DE AMENAJARE A TERITORIULUI SI DE CONSTRUCTII	Proiect Nr:	
Scara:	1/500	Data:	2015
Titlu planșă:	PLAN DE S TUAŢIE	Proiect Nr:	A1



EXTRAS DE CARTE FUNCARA pentru INFORMARE

Oficiul de Cadastru și Publicitate Imobiliară ALBA
Biroul de Cadastru și Publicitate Imobiliară Sebes

Nr.cerere	9982
Ziua	02
Luna	08
Anul	2016

A. Partea I. DESCRIEREA IMOBILULUI

TEREN Intravilan

Adresa: Petresti

Nr crt	Nr.cadastral Nr.topografic	Suprafata* (mp)	Observatii / Referinte
A1	82782	4.445	-

B. Partea II. PROPRIETAR si ACTE

Inscrieri privitoare la dreptul de proprietate si alte drepturi reale		Observatii / Referinte
12875 / 21.10.2015		
Act notarial nr. 402, din 16.06.2015, emis de Burz Lidia Maria		
B3	Intabulare, drept de PROPRIETATE, cu titlu cumpărare, dobandit prin Conventie, cota actuala 1 / 1 1) SC SAN CASA SRL, CIF: 21437920	A1 pozitie transcrisa din CF 77185/Sebes, Incheierea nr. 7701 din 17-06-2015; pozitie transcrisa din CF 80628/Sebes, Incheierea nr. 4419 din 31-03-2015 act. 438/30.03.2015 emis de NP Burz Olimpiu

C. Partea III. SARCINI

Inscrieri privind dezmembramintele dreptului de proprietate, drepturile reale de garantie si sarcini	Observatii / Referinte
NU SUNT	

Anexa Nr. 1 la Partea I

TEREN intravilan

Adresa: Petresti

Nr. cadastral	Suprafata masurata (mp)*	Observatii / Referinte
82782	4.445	-

* Suprafata este determinata in planul de proiectie Stereo 70.

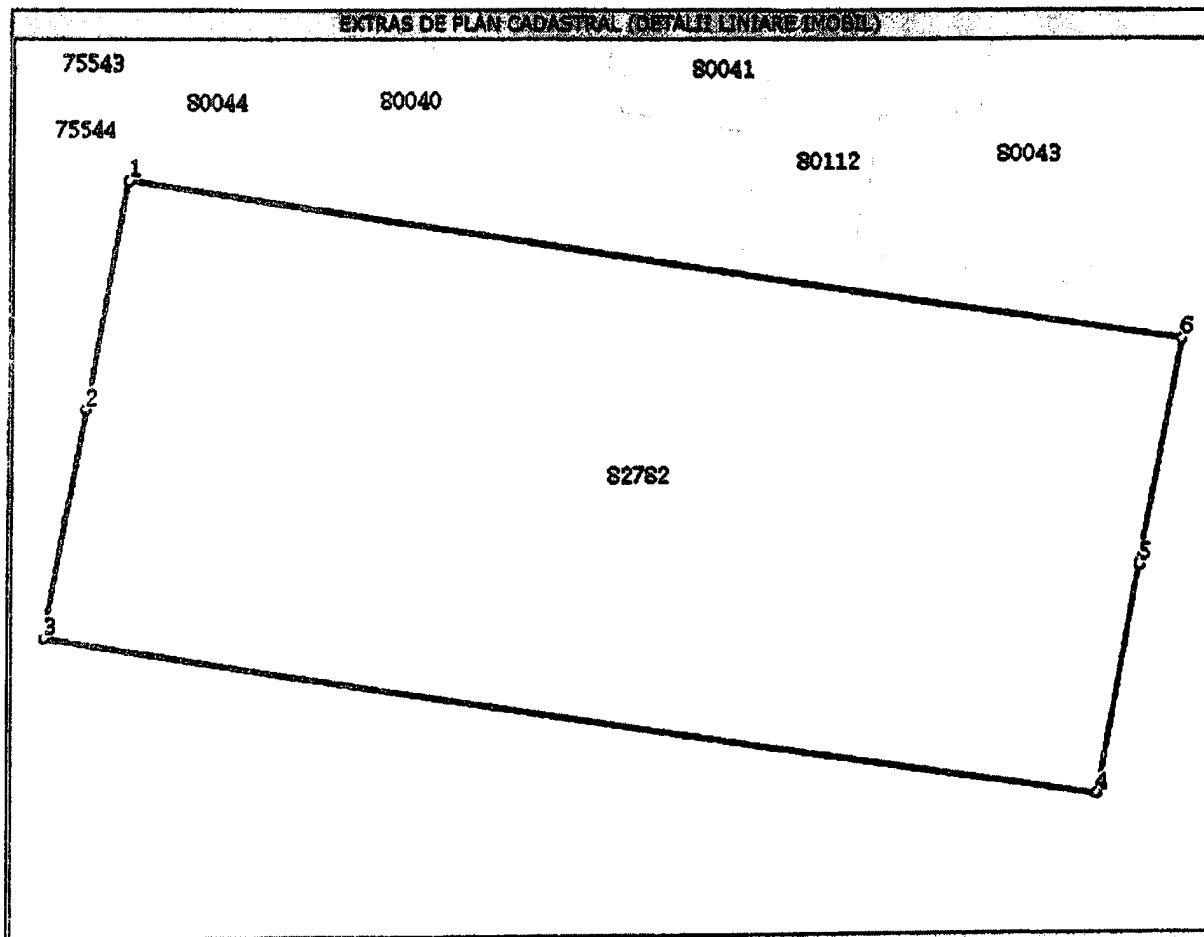

Date referitoare la teren

Nr. crt	Categorie folosinta	Intra vilan	Suprafata (mp)	Nr. tarla	Nr. parcela	Nr. Topografie	Observatii / Referinte
1	arabil	DA	4.445	-	-	-	fara imprejmuire

Lungime Segmente

1) Valorile lungimilor segmentelor sunt obtinute din proiectie in plan.

Punct inceput	Punct sfarsit	Lungime segment (** (m)
1	2	21,61
2	3	21,659
3	4	102,809
4	5	21,659
5	6	21,61
6	1	102,809

** Lungimile segmentelor sunt determinate in planul de proiectie Stereo 70 si sunt rotunjite la milimetru.
 *** Distanța dintre puncte este formata din segmente cumulate ce sunt mai mici decat valoarea 1 milimetru.

Certific că prezentul extras corespunde cu pozițiile în vigoare din cartea funciara originală, păstrată de acest birou.

Prezentul extras de carte funciara este valabil la autentificarea de către notarul public a actelor juridice prin care se sting drepturile reale precum și pentru dezbateră succesiunilor, iar informațiile prezentate sunt susceptibile de orice modificare, în condițiile legii.

S-a achitat tariful de 20 RON, chitanța nr. AB64963/02-08-2016, pentru serviciul de publicitate imobiliară cu codul nr. 272,

Data soluționării,
02/08/2016

Asistent-registrator,
ALEXANDRU OPRITESCU

Referent,

Data eliberării,
/ /

Semnatura digitală
Data: 02.08.2016 08:58:16
Soluționare cerere 8882/2016
BCPE Sebes

(parafe și semnătură)

(parafe și semnătură)



 **AMPLASAMENT STUDIAT**

Județul ALBA
Primăria Municipiului SEBES
vizat și aprobat
26. MAI. 2016
Anexa la autorizația de:
construire / desfășurare Nr. 122
ARHITECT ȘEF

Școala nr. 1
SEBES
5663
Zsolt
FREUND-FLEȘCHIN

Societatea Comercială
S.R.L.
**BIROU DE
PROIECTARE
FLEȘCHIN**
J01434/02
Alba Iulia

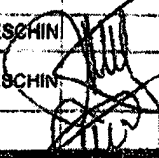
 CERTIFICAT ISO 9001:2008 ISO 14001:2004 Nr. AJAEU/08/11788	S.C. B. P. FLEȘCHIN S.R.L. Nr. ord. reg. com. J01/434/2002 C.U.I. 14925986 ALBA IULIA, str. MOTILOR nr. 75B, jud. ALBA		Beneficiar: SC SAN CASA SRL Sebes, Petresti, str. 1 Mai, bl. 308, ap. 8, jud. Alba		Proiect Nr. 18/1/2015
	Specificație: Șef proiect:	Nume: arh. Zsolt Freund-FLEȘCHIN	Semnătură: 	Scara: 1:3000	Titlu proiect: CONSTRUIRE LOCUINTE COLECTIVE cu regim de înălțime P+3+M, zonă predominant rezidențială, Sebes, str. Fagulul f.n.
Proiectat: Desenat:	arh. Zsolt Freund-FLEȘCHIN arh. stg. Daniel Chira	Data: 03/16	Titlu planșă: PLAN DE INCADRARE IN TERITORIU	Planșa Nr. A0	

PLAN COORDONARE

Delgaz Grid S.A.
 Proiectul a fost evaluat și corespunde din punct de vedere tehnic și poate fi executat cu respectarea Normelor Tehnice pentru Proiectarea, Executarea și Exploatarea Sistemelor de Alimentare cu Gaze Naturale, NTPPE-2008.
 Executarea lucrărilor se face numai de către agenți economici autorizați de ANPE.

Data 08.02.2017

Specialist EDT,

Ing. CRISTEA DRAGOȘ MARIAN
 Inst. aut. gaze grad. EGD
 Aut. nr. 508/60468

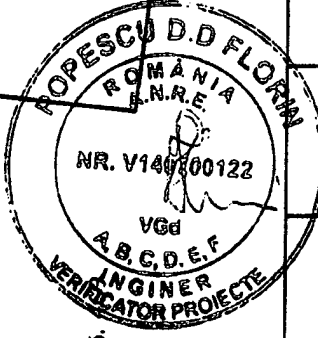
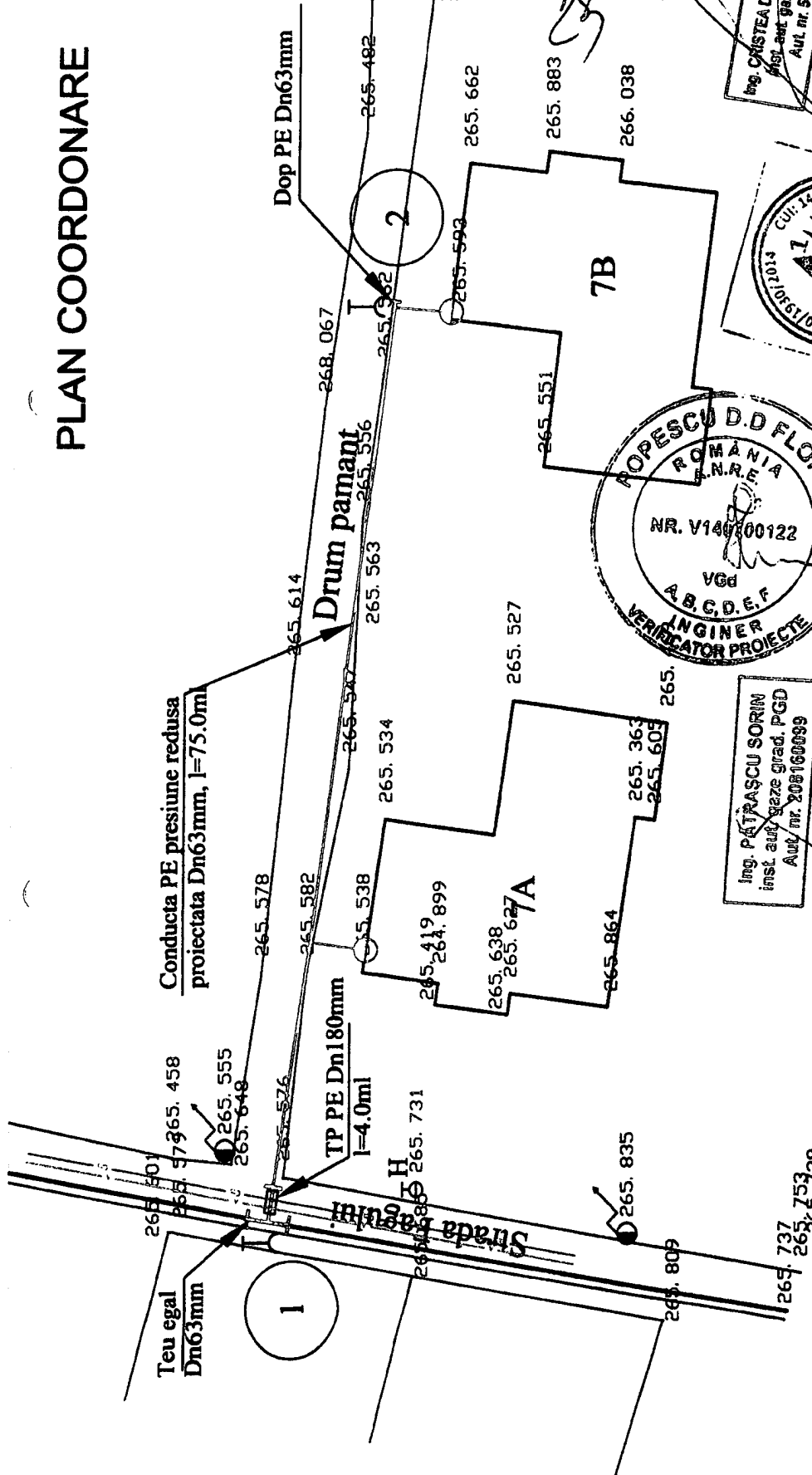

Ing. PATRAȘCU SORIN
 Inst. aut. gaze grad. PGD
 Aut. nr. 208/60099

VERIFICATOR / EXPERT	SEMNAȚURA	CERINTA	REFERAT / EXPERTIZA NR./ DATA
S.C. AVI PROD GRUP S.R.L. București, str Ghiociei, nr. 11, sector 2			Beneficiar: SC San Casa SRL
SPECIFICATIE	SEMNAȚURA	SCARA:	Proiect Nr.: 65-2016
SEF PROIECT	Traian Sima	1:500	Faza : P.T.
PROIECTAT	Patrascu Sorin	Data :	Plansa Nr. : GD1.1
DESENAT	Mares Iuliana	2016	

LEGENDA

- Cablu electric
- Canalizare
- Conductă apă
- Conductă gaz PE proiectată
- Conductă gaz PE existentă
- Branșament gaz PE, proiectat
- ⌋ Rasuflatoare carosabila
- Tub de protecție
- Post de reglare măsurare proiectat
- ⊗ Teu ramificație PE

PLAN COORDONARE

Delgaz Grid S.A.
 Proiectul a fost evaluat și corespunde din punct de vedere tehnic și poate fi executat cu respectarea Normelor Tehnice pentru Proiectare, Executare și Exploatarea Sistemelor de Alimentare cu Gaze Naturale. NTPEE-2008.
 Executarea lucrărilor se face numai de către agenți economici autorizați de ANRE.

Data 08.02.2017

Specialist EDT,

Ing. CRISTEA DRAGOȘ MARIAN
 Inst. aut. gaze grad. EGD
 Aut. nr. 508160468

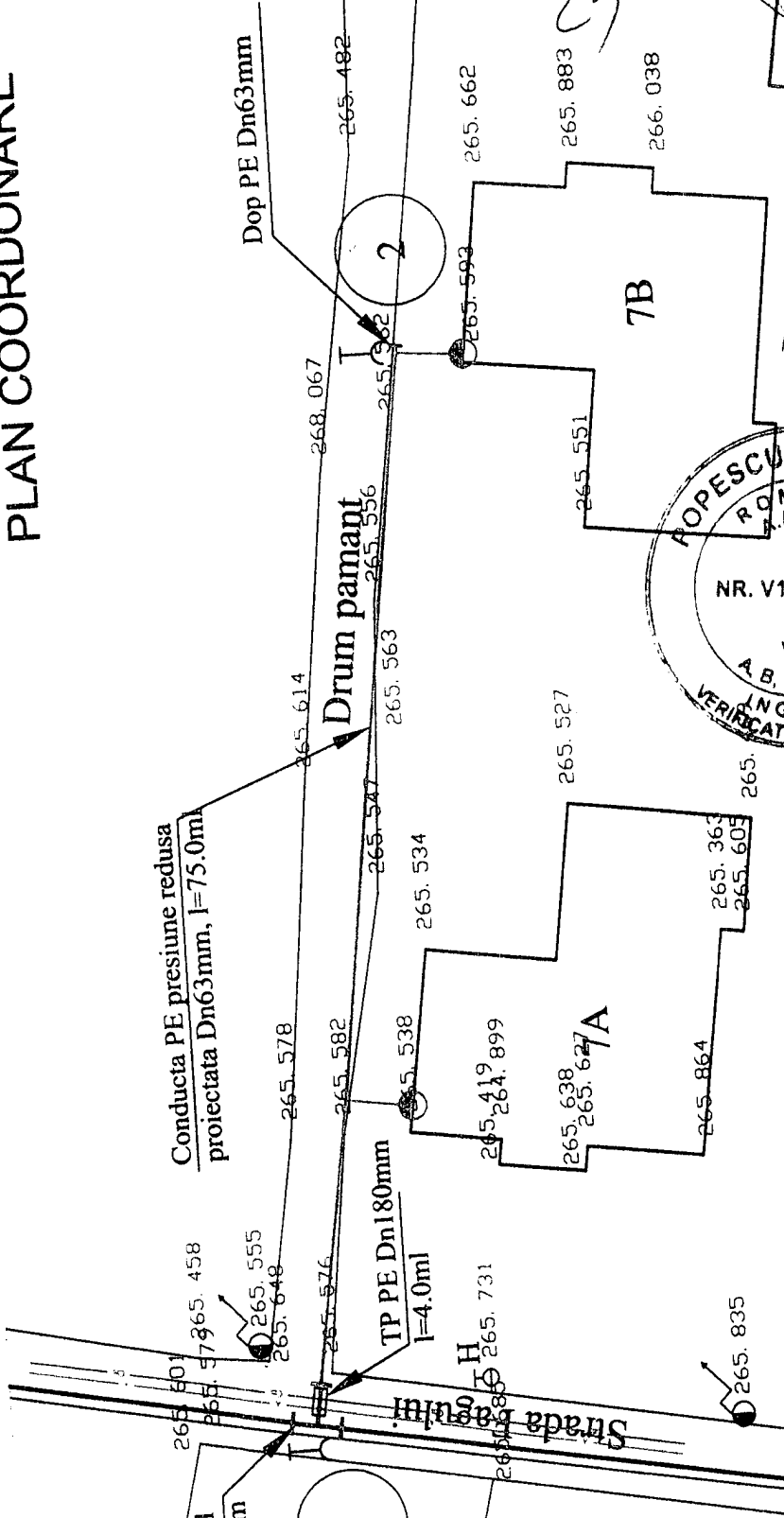

Ing. PATRAȘCU SORIN
 inst. aut. gaze grad. PGD
 Aut. nr. 208160099

ROMANIA
 ANRE
 NR. V140100122
 VGD
 A.B.C.D.E.F.
 INGINER
 VERIFICATOR PROIECTE

ROMANIA
 ANRE
 NR. V15010114
 S.R.L.
 BUCUREȘTI
 CUI. 154193850

REFERAT / EXPERTIZA NR./ DATA

VERIFICATOR / EXPERT	SEMINTURA	CERINTA	Beneficiar: SC San Casa SRL	Proiect Nr.: 65-2016
S.C. AVI PROD GRUP S.R.L. Bucuresti, str Ghiocoi, nr. 11, sector 2			Titlu proiect: Extindere conducta si bransamente gaze naturale presiune redusa din polietilena in loc. Petresti, strada Fagului, nr.7, bl.7A, 7B, jud. Alba	Faza: P.T.
SPECIFICATIE	SEMINTURA	SCARA:	Titlu plansa: PLAN COORDONARE	
SEF PROIECT	Traian Sima	1:500	Plansa Nr.: GD1.	
PROIECTAT	Patrascu Sorin	Data:		
ARGUMENT	Mares Iuliana	2016		

- LEGENDA**
- Cablu electric
 - Canalizare
 - Conductă apa
 - Conductă gaz PE proiectata
 - Conductă gaz PE existentă
 - Bransament gaz PE, proiectat
 - λ Rasuflatoare carosabila
 - Tub de protectie
 - ⊙ Post de reglare masurare proiectat

PRESEDINTE DE SEDINTA
 Cons. DRAGOSIN PETRU ROMI

ROMANIA
 CONSILIUL LOCAL
 Alba - Municipiul Sebes

SECRETAR MUNICIPIU
 VLAD CRISTINA ELENA